



Sources
généalogiques
Archives
paroissiales
Registres d'Etat
Civil
Relevés des
naissances,
mariages et décès

Les cent communes du Toullois



Depuis sa création, il y a plus de 30 ans, le Cercle Généalogique du Toulais effectue les relevés des actes de naissances, mariages et décès dans les cent communes de l'arrondissement.

Chaque commune est un cas particulier. Le tableau récapitule les sources, les relevés et fait apparaître le travail qui reste à faire.

Les archives peuvent commencer un peu avant 1600 ou seulement après la révolution. Certaines périodes sont absentes et font éventuellement de reconstitutions comme à Toul ou Martincourt.

Dans d'autres cas nous disposons de ressources plus importantes avec des archives paroissiales après la révolution française.

Nous avons été amenés à réaliser des travaux sur d'autres communes périphériques, nous avons donc la fiche correspondante.

L'ensemble de ces documents représente un travail considérable, un peu pour faire les synthèses et beaucoup pour les relevés.

En tant que Président du Cercle Généalogique du Toulais, je remercie toutes les personnes qui ont participé à ces travaux :

- Photographier les registres en mairie.
- Relever les actes de naissances, mariages et décès sur AAO ou un autre logiciel.

Les personnes qui nous ont reçus dans les mairies, agent communal ou élu et qui nous ont accordé un peu de leur temps.

Notre Cercle dispose maintenant de quatre scanners pour réaliser la photographie des pages des registres d'État Civil. **Notre Base de photographies représente 250 000 pages pour environ 300 000 actes.**

Ces images viennent en complément des pages du site des Archives Départementales de Meurthe et Moselle et sont à la disposition des généalogistes.



Les 100 communes du Toulinois et quelques autres

Sommaire

	page
✓ Pourquoi cet ouvrage	4
✓ La carte des 100 communes du Toulinois	9
✓ Le fichier complet par commune	10
Les communes sont classées par code INSEE	
✓ Tableaux de chaque commune	12 et svt

Avertissement : les tableaux sont amenés à changer régulièrement avec de nouvelles photos des registres et de nouveaux relevés. Tous les documents qui peuvent changer sont datés (en haut à droite).

Version : date du fichier

Les 100 communes du Toulois

Pourquoi cet ouvrage ?

Chaque Cercle de l'Union des Cercles Généalogiques Lorrain à la responsabilité d'un territoire. Le Cercle Généalogique du Toulois s'occupe de cent communes de l'arrondissement de Toul, le canton de Thiaucourt dépend du Cercle de Blénod-les-Pont-à-Mousson, par contre nous avons les communes de Marbache, Pompey et Frouard. Voir la carte.

Toutes font l'objet des relevés de naissances, mariages et décès. Certaines ont des actes à partir de 1594-1599 comme Gondreville, Aingeray, Charmes la Côte, Allamp et Toul Saint Jean et Sainte Geneviève.

Beaucoup de ceux-ci ont été réalisés à partir des microfilms des Mormons et sont maintenant accessibles par Internet sur le site des Archives Départementales, suivre le lien :

<http://archivesenligne.archives.cg54.fr/s/1/etat-civil/> et il suffira d'indiquer la commune choisie.

Nous avons donc accès directement aux actes jusqu'en 1872, plus rarement au-delà.

Notre cercle a donc entrepris de réaliser la copie des pages de l'Etat Civil de chaque commune de son secteur à partir de 1874 (au-delà des années accessibles sur les AD) et jusqu'en 1944 pour respecter la loi, règle des 75 ans et sans limite pour les décès.

Cependant, la réalité est loin d'être simple et nous avons de nombreuses exceptions :

- Les registres de la ville de Toul ont brûlé en décembre 1939. Nous utilisons les reconstitutions (non exhaustives), les baptêmes, mariages et sépultures des paroisses pour compléter nos recherches.
- D'autres communes ont vu disparaître leurs archives comme Mamey, Martincourt et Barisey-au-Plain où nous tentons de pallier à l'absence de registres.
- Pour quelques-unes, nous avons les images depuis le début des actes paroissiaux (Foug depuis 1655), ou depuis le début de l'Etat Civil. Pour les autres, nous avons les registres paroissiaux après 1793. Chacune est un cas particulier.

Le premier apport de cet ouvrage est de donner un aperçu de nos richesses pour chaque commune. Le second de pouvoir définir le travail qui reste à faire.

Il était donc nécessaire de faire l'inventaire.

Au départ, nous avons pour chaque commune le nombre d'actes avec l'année de début et l'année de fin. Ainsi pour Dommartin-lès-Toul :

Dommartin-lès-Toul	M54167	987			1668-1929	TMT
	N54167		3868		1642-1929	TMT
	D54167			1632	1642-1912	TMT

Nous constatons, effectivement, quelques naissances en 1642 et 1643 et plus rien avant 1674 mais aussi une lacune entre 1833 et 1849. (voir le tableau de cette commune)

Les AD54 vont jusqu'en 1879. Nous avons les images des registres (en bleu origine de la source) de 1880 à 1929. La cote 5Mi166/R2 reste à exploiter (double partiel de la cote précédente).

La difficulté a été de synthétiser les informations sur une même page. Nous utilisons donc principalement quatre colonnes, en 1882 nous visualisons 14 naissances, 1 mariage et 14 décès.

Années	N	M	D
1882	14	1	14
1883	13	2	9

Le tableau des actes par années

Pour chaque commune, nous avons 3 fichiers, naissances, mariages et décès. Sur la première ligne : le nom de la commune et son code INSEE, le nombre de naissances, mariages et décès. Les couleurs sur les années, en bleu, nous avons les photos et pour les autres couleurs AD54 ou lacunes, voir la légende.

Le travail à faire : il nous reste à saisir les N M D d'après photos de 1924 à 1944 et 1953 pour les décès.

Dénombrer des actes par année				Hamonville 54248				682 165 538			0 0 0			4,13 0,24 0,79			Photos			02/03/2020 11:17								
Années	N	M	D	Années	N	M	D	Années	N	M	D	Années	N	M	D	Années	N	M	D	Années	N	M	D	M/N=0,24 D/N=0,79 N/M=4,13				
1622	0	0	0	1670	0	0	0	1718	5	1	2	1766	6	0	6	1814	2	0	1	1862	4	0	3	1910	2	1	1	
1623	0	0	0	1671	0	0	0	1719	1	0	0	1767	3	1	2	1815	4	0	3	1863	3	1	2	1911	2	0	1	
1624	0	0	0	1672	0	0	0	1720	0	0	0	1768	3	1	3	1816	1	0	2	1864	2	0	1	1912	3	2	2	
1625	0	0	0	1673	0	0	0	1721	6	2	1	1769	7	1	4	1817	1	2	1	1865	4	0	3	1913	2	0	0	
1626	0	0	0	1674	0	0	0	1722	0	2	0	1770	7	0	3	1818	0	2	0	1866	3	0	1	1914	2	0	7	
1627	0	0	0	1675	0	0	0	1723	4	1	4	1771	3	2	3	1819	1	0	1	1867	4	1	0	1915	0	0	5	
1628	0	0	0	1676	0	0	0	1724	0	0	0	1772	3	1	4	1820	4	1	2	1868	5	0	3	1916	0	0	4	
1629	0	0	0	1677	0	0	0	1725	2	1	0	1773	7	2	1	1821	2	1	3	1869	2	0	3	1917	0	0	1	
1630	0	0	0	1678	0	0	0	1726	0	1	0	1774	3	1	3	1822	1	1	2	1870	2	2	8	1918	1	1	1	
1631	0	0	0	1679	0	0	0	1727	2	0	0	1775	2	1	1	1823	4	1	2	1871	5	0	8	1919	2	0	0	
1632	0	0	0	1680	0	0	0	1728	1	1	1	1776	2	0	2	1824	2	0	0	1872	4	2	3	1920	0	0	1	
1633	0	0	0	1681	0	0	0	1729	7	1	4	1777	2	0	2	1825	3	1	1	1873	3	1	4	1921	0	0	2	
1634	0	0	0	1682	0	0	0	1730	3	0	1	1778	5	0	1	1826	4	0	2	1874	7	1	1	1922	2	0	1	
1635	0	0	0	1683	0	0	0	1731	5	0	0	1779	1	1	0	1827	4	0	1	1875	2	1	3	1923	0	1	2	
1636	0	0	0	1684	0	0	0	1732	1	0	0	1780	2	0	1	1828	4	0	1	1876	5	0	3	1924	0	0	0	
1637	0	0	0	1685	0	0	0	1733	1	0	0	1781	2	0	2	1829	1	1	6	1877	3	1	7	1925	0	0	0	
1638	0	0	0	1686	0	0	0	1734	2	0	1	1782	3	1	5	1830	4	0	4	1878	8	2	4	1926	0	0	0	
1639	0	0	0	1687	0	0	0	1735	4	1	0	1783	3	0	3	1831	3	1	0	1879	5	2	4	1927	0	0	0	
1640	0	0	0	1688	0	0	0	1736	4	0	2	1784	1	1	4	1832	5	1	3	1880	2	0	1	1928	0	0	0	
1641	0	0	0	1689	0	0	0	1737	3	1	6	1785	8	1	5	1833	4	1	2	1881	2	0	2	1929	0	0	0	
1642	0	0	0	1690	0	0	0	1738	5	0	1	1786	6	3	7	1834	4	1	1	1882	3	0	0	1930	0	0	0	
1643	0	0	0	1691	0	0	0	1739	4	0	0	1787	3	3	2	1835	5	3	3	1883	0	0	0	1931	0	0	0	
1644	0	0	0	1692	0	0	0	1740	2	1	0	1788	6	2	5	1836	3	0	2	1884	3	1	2	1932	0	0	0	
1645	0	0	0	1693	0	2	5	1741	5	1	5	1789	6	0	6	1837	4	0	4	1885	0	0	1	1933	0	0	0	
1646	0	0	0	1694	4	0	1	1742	6	0	1	1790	9	1	2	1838	7	1	6	1886	0	0	1	1934	0	0	0	
1647	0	0	0	1695	0	1	2	1743	2	2	1	1791	4	0	5	1839	3	1	5	1887	1	0	2	1935	0	0	0	
1648	0	0	0	1696	4	1	0	1744	4	0	0	1792	3	2	1	1840	1	0	1	1888	2	0	2	1936	0	0	0	
1649	0	0	0	1697	4	0	2	1745	5	1	1	1793	5	3	1	1841	2	0	2	1889	2	0	1	1937	0	0	0	
1650	0	0	0	1698	0	0	0	1746	5	0	2	1794	8	1	3	1842	5	3	1	1890	1	0	3	1938	0	0	0	
1651	0	0	0	1699	0	0	0	1747	1	0	2	1795	10	1	5	1843	8	0	1	1891	1	1	2	1939	0	0	0	
1652	0	0	0	1700	0	0	0	1748	6	2	4	1796	7	0	3	1844	3	0	3	1892	2	0	3	1940	0	0	0	
1653	0	0	0	1701	0	0	0	1749	8	0	6	1797	4	0	3	1845	2	0	2	1893	0	2	2	1941	0	0	0	
1654	0	0	0	1702	3	0	1	1750	2	0	7	1798	4	0	1	1846	1	1	1	1894	0	0	0	1942	0	0	0	
1655	0	0	0	1703	5	0	2	1751	3	1	6	1799	7	1	1	1847	1	0	5	1895	1	0	1	1943	0	0	0	
1656	0	0	0	1704	2	0	1	1752	5	2	4	1800	4	0	3	1848	3	1	1	1896	2	1	2	1944	0	0	0	
1657	0	0	0	1705	1	0	0	1753	5	0	2	1801	2	0	4	1849	2	1	4	1897	2	1	2	1945	0	0	0	
1658	0	0	0	1706	1	0	0	1754	5	2	1	1802	2	0	5	1850	6	2	1	1898	1	3	3	1946	0	0	0	
1659	0	0	0	1707	1	1	2	1755	1	0	0	1803	1	0	0	1851	3	4	1	1899	2	0	2	1947	0	0	0	
1660	0	0	0	1708	1	0	0	1756	8	3	4	1804	4	0	6	1852	5	1	7	1900	3	2	3	1948	0	0	0	
1661	0	0	0	1709	1	0	1	1757	5	0	3	1805	3	1	6	1853	2	1	3	1901	4	0	0	1949	0	0	0	
1662	0	0	0	1710	2	0	4	1758	4	0	1	1806	0	1	0	1854	3	0	1	1902	0	0	4	1950	0	0	0	
1663	0	0	0	1711	1	0	1	1759	3	0	5	1807	1	2	6	1855	2	0	1	1903	3	0	0	1951	0	0	0	
1664	0	0	0	1712	1	1	3	1760	3	0	5	1808	0	0	7	1856	5	1	4	1904	0	1	1	1952	0	0	0	
1665	0	0	0	1713	1	1	0	1761	3	0	5	1809	1	2	2	1857	3	0	2	1905	2	0	5	1953	0	0	0	
1666	0	0	0	1714	1	2	0	1762	3	2	1	1810	2	2	2	1858	6	0	2	1906	2	0	0	1954	0	0	0	
1667	0	0	0	1715	2	0	6	1763	3	3	10	1811	1	1	1	1859	2	3	2	1907	2	1	0	1955	0	0	0	
1668	0	0	0	1716	4	3	0	1764	6	2	5	1812	5	0	3	1860	6	2	2	1908	2	1	3	1956	0	0	0	
1669	0	0	0	1717	6	1	2	1765	5	0	3	1813	3	2	0	1861	2	3	2	1909	0	1	5	1957	0	0	0	
					45	13	33		168	34	107		184	42	148		153	42	107		116	29	115		16	5	28	
							0,29	0,73			0,2	0,64			0,23	0,8			0,27	0,7			0,25	0,99		682	165	538

4,14 0,24 0,81				Photos				01/11/2019 13:50
Années	N	M	D	Années	N	M	D	M/N=0,24 D/N=0,81 N/M=4,14
1910	2	1	1	1958	0	0	0	
1911	2	0	1	1959	0	0	0	

La date de mise à jour.

Trois indicateurs :

Le rapport Mariages divisés par naissances soit $(147/609) = 0.24$ c'est le chiffre habituel proche du quart, c'est-à-dire 4 naissances pour un mariage, c'est le 3^{ème} ratio, ici de 4,14.

Pour les décès, le rapport est de 0.75, nous n'avons donc que les trois quarts de décès répertoriés. Si nous recherchons les décès dans une fratrie, nous constatons qu'il manque des actes. En règle générale, il n'existe que très peu de transcription de décès de soldat alors qu'ils sont nombreux à être partis. C'est seulement à partir de la grande guerre qu'un acte de décès ou un jugement est fait.

Pour la commune d'Hamonville, le ratio mariage est dans la norme et le ratio décès est un peu plus élevé.

Dans les actes paroissiaux, les premières années présentent souvent des lacunes. Les Archives Départementales vont jusqu'en 1872. Nous avons les photos des registres de 1872 à 1953. La saisie est réalisée jusqu'en 1923, la première série de photos vient d'être complétée et nous pouvons saisir jusqu'en 1944 pour les naissances et mariages et jusqu'en 1953 pour les décès. (80 pages).

Lorsque l'on visualise les photos, il est rapide de vérifier la table annuelle avec le nombre d'actes relevés. Pour Courcelles, deux naissances retrouvées en 1854.

1914	2	0	7
1915	0	0	5
1916	0	0	4
1917	0	0	1
1918	1	1	1
1919	2	0	0
1920	0	0	1

Hamonville est une petite commune et de nombreuses années sont vides. Lorsque le chiffre est en caractères gras, il a été vérifié. Par contre pour l'année 1883, l'année est absente du registre.

1882	3	0	1
1883	0	0	0
1884	3	1	2
1885	0	0	1

Noter que dans la période 1875 à 1940 les pages utiles sont numérotées chronologiquement. (De 1 en 1875 à 334 en 1940). Cette pratique ne concerne que l'arrondissement de Toul et c'est bien pratique pour vérifier qu'aucune page ne manque.

Que voir d'autre :

1832	19	0	0
1833	16	0	0
1834	16	0	0
1835	21	0	0
1836	19	0	0
1837	19	0	0
1838	20	0	0
1839	18	0	0
1840	18	0	0
1841	11	1	1
1842	27	2	0
1843	11	3	0

Les archives de Barisey au Plain ont été détruites en 1940, les AD 54 vont jusqu'en 1832. Nous trouvons les tables décennales jusqu'en 1972 donc 40 ans à saisir.

Mamey et Martincourt ont subi le même sort mais en 1944.

Nous avons régulièrement des lacunes sur des périodes plus ou moins longues. Elles peuvent être comblées en partie si les tables décennales existent. C'est le cas entre 1793 et 1872 voir plus.

Les actes ne seront pas filiatifs mais pourront éventuellement être complétés.

1853	17	7	25	1
1854	12	6	60	1
1855	15	9	15	1

L'année 1854 est régulièrement marquée et correspond à l'année du choléra, ici la commune d'Allain.

11	1800	7	2	0	1848	12	4	16	1
32	1801	14	2	9	1849	11	5	10	1
6	1802	11	0	16	1850	9	5	8	1
10	1803	2	0	3	1851	8	1	6	1
10	1804	8	0	5	1852	10	3	10	1
15	1805	5	0	8	1853	10	2	8	1
18	1806	6	0	8	1854	10	0	6	1
11	1807	3	0	14	1855	11	4	11	1
11	1808	4	0	9	1856	8	6	8	1
8	1809	6	0	16	1857	8	4	10	1
9	1810	3	0	9	1858	13	4	5	1
12	1811	14	5	6	1859	18	7	10	1
8	1812	5	2	11	1860	11	0	10	1
18	1813	9	7	6	1861	5	3	4	1
12	1814	12	0	18	1862	12	5	2	1
10	1815	15	0	13	1863	0	0	6	1
15	1816	10	2	10	1864	8	1	9	1

La saisie

1952	0	1	2
1953	0	0	0
1954	0	0	0
1955	0	0	0
1956	0	0	0
1957	0	0	0
1958	0	0	0
1959	0	0	0
1960	0	0	0
1961	0	0	0
1962	0	0	0
1963	0	0	0
1964	0	0	0
1965	0	0	0
1966	0	0	0

1933-1943 saisir les actes

Nous avons les photos et les dernières années sont à saisir, 75 ans pour les naissances et mariages donc 1944 pour une publication dès janvier 2020.

Dans d'autres cas, il faut faire un complément de photos (ici Bagneux)

A Blénod-lès-Toul, c'est un très vieux registre qui a été photographié et mis en ligne par les AD 54 et qui reste à saisir. Il y a un bon nombre d'actes lisibles.

A Boucq, il nous manque les décès, il y en a peu avant 1873 et nous avons un cahier 1793-1820, le reste est à prendre aux archives départementales sur leur site Internet. Pour la lacune 1831-1832, nous avons photographié le registre

(aux archives de la mairie) qui n'est pas aux AD54 et enfin il faudra faire 1934-1944 en N M D.

Les questions

A Charmes la Côte, nous avons des naissances de 1743 à 1749 alors qu'il n'y a rien aux AD54. D'où viennent ces relevés ? AD 5a BMS 1713-1730 et 1749-1792 cote 5Mi 119 R2. La réponse viendra sans doute prochainement.

Deux autres exemples :

Dénombrement des act				
Années	N	M	D	An
1540	0	0	0	1
1541	0	0	0	1
1542	0	0	0	1
1543	0	0	0	1
1544	0	0	0	1
1545	0	0	0	1
1546	0	0	0	1
1547	0	0	0	1
1548	0	0	0	1
1549	0	0	0	1
1550	0	0	0	1
1551	0	0	0	1
1552	0	0	0	1
1553	0	0	0	1
1554	0	0	0	1
1555	0	0	0	1
1556	0	0	0	1
1557	0	0	0	1
1558	0	0	0	1
1559	0	0	0	1
1560	0	0	0	1
1561	0	0	0	1
1562	0	0	0	1
1563	0	0	0	1

Dénombrement des actes par année Minorville 54370														188	590	1140	0	0	0	2.01	0.50	0.96	photos			10/11/2019 11:31									
Années	N	M	D	Années	N	M	D	Années	N	M	D	Années	N	M	D	Années	N	M	D	Années	N	M	D	Années	N	M	D	N	M	D					
1607	0	1	0	1703	0	2	0	1751	0	3	0	1899	14	4	0	1847	0	0	0	1895	7	1	10	1943	0	0	0								
1607	0	0	0	1704	0	2	0	1752	0	3	0	1800	14	1	0	1848	0	0	0	1896	6	1	8	1944	0	0	0								
1657	0	0	0	1705	0	2	0	1753	0	3	0	1801	13	3	5	1849	0	0	0	1897	5	2	10	1945	0	0	0								
1658	0	0	0	1706	0	5	0	1754	0	0	0	1802	15	5	12	1850	0	0	0	1898	4	2	6	1946	0	0	0								
1659	0	0	0	1707	0	8	0	1755	0	1	0	1803	18	2	8	1851	0	0	0	1899	3	3	7	1947	0	0	0								
1660	0	0	0	1708	0	9	0	1756	0	5	0	1804	13	5	20	1852	0	0	0	1900	5	3	5	1948	0	0	0								
1661	0	0	0	1709	0	2	0	1757	0	5	0	1805	13	2	10	1853	10	1	9	1901	7	4	9	1949	0	0	0								
1662	0	0	0	1710	0	3	0	1758	0	2	0	1806	17	1	11	1854	7	0	1	1902	8	3	8	1950	0	0	0								
1663	0	0	0	1711	0	1	0	1759	0	2	0	1807	17	3	5	1855	7	0	1	1903	8	1	7	1951	0	0	0								
1664	0	0	0	1712	0	5	0	1760	0	1	0	1808	16	3	13	1856	6	2	8	1904	8	3	6	1952	0	0	0								
1665	0	0	0	1713	0	2	0	1761	0	0	0	1809	9	1	21	1857	6	3	6	1905	6	1	9	1953	0	0	0								
1666	0	0	0	1714	0	4	0	1762	0	3	0	1810	11	1	21	1858	11	2	14	1906	5	2	12	1954	0	0	0								
1667	0	0	0	1715	0	9	0	1763	0	3	0	1811	13	6	9	1859	5	3	7	1907	9	2	6	1955	0	0	0								
1668	0	0	0	1716	0	1	0	1764	0	2	0	1812	12	5	12	1860	5	4	4	1908	9	0	8	1956	0	0	0								
1669	0	0	0	1717	0	2	0	1765	13	4	9	1813	12	2	16	1861	3	3	7	1909	4	4	8	1957	0	0	0								
1670	0	0	0	1718	0	3	0	1766	6	4	17	1814	10	1	10	1862	5	2	4	1910	5	0	5	1958	0	0	0								
1671	0	0	0	1719	0	0	0	1767	14	3	6	1815	9	2	15	1863	7	2	11	1911	4	1	6	1959	0	0	0								
1672	0	0	0	1720	0	2	0	1768	11	9	22	1816	16	1	9	1864	8	4	4	1912	3	3	8	1960	0	0	0								
1673	0	0	0	1721	0	8	0	1769	17	1	14	1817	10	3	7	1865	10	5	5	1913	5	3	9	1961	0	0	0								
1674	0	0	0	1722	0	4	0	1770	12	0	14	1818	9	1	6	1866	9	1	10	1914	2	0	13	1962	0	0	0								
1675	0	0	0	1723	0	4	0	1771	9	3	11	1819	12	2	11	1867	3	4	11	1915	2	1	9	1963	0	0	0								
1676	0	0	0	1724	0	4	0	1772	12	2	16	1820	12	1	7	1868	6	3	7	1916	5	0	8	1964	0	0	0								
1677	0	0	0	1725	0	3	0	1773	12	5	7	1821	9	4	3	1869	3	5	12	1917	1	2	9	1965	0	0	0								
1678	0	1	0	1726	0	0	0	1774	11	4	7	1822	11	2	7	1870	8	2	13	1918	5	0	9	1966	0	0	0								
1679	0	0	0	1727	0	2	0	1775	11	2	9	1823	9	5	6	1871	5	5	6	1919	4	6	7	1967	0	0	0								
1680	0	0	0	1728	0	3	0	1776	13	4	6	1824	7	1	0	1872	9	5	7	1920	6	2	7	1968	0	0	0								
1681	0	0	0	1729	0	4	0	1777	12	2	12	1825	7	2	8	1873	9	4	12	1921	5	4	3	1969	0	0	0								
1682	0	1	0	1730	0	1	0	1778	10	4	19	1826	7	4	7	1874	5	5	11	1922	2	3	7	1970	0	0	0								
1683	0	2	0	1731	0	5	0	1779	8	4	1	1827	11	4	9	1875	9	0	8	1923	0	0	0	1971	0	0	0								
1684	0	1	0	1732	0	2	0	1780	11	4	7	1828	10	3	11	1876	5	2	5	1924	0	0	0	1972	0	0	0								
1685	0	1	0	1733	0	6	0	1781	12	5	13	1829	13	1	10	1877	7	3	5	1925	0	0	0	1973	0	0	0								
1686	0	3	0	1734	0	4	0	1782	15	4	13	1830	7	3	6	1878	8	1	8	1926	0	0	0	1974	0	0	0								
1687	0	3	0	1735	0	3	0	1783	7	1	7	1831	7	1	10	1879	9	0	7	1927	0	0	0	1975	0	0	0								
1688	0	0	0	1736	0	4	0	1784	11	2	13	1832	6	7	15	1880	8	2	7	1928	0	0	0	1976	0	0	0								
1689	0	0	0	1737	0	2	0	1785	10	0	10	1833	0	0	0	1881	4	2	7	1929	0	0	0	1977	0	0	0								
1690	0	5	0	1738	0	4	0	1786	9	0	8	1834	0	0	0	1882	9	3	8	1930	0	0	0	1978	0	0	0								
1691	0	1	0	1739	0	3	0	1787	14	2	9	1835	0	0	0	1883	9	1	8	1931	0	0	0	1979	0	0	0								
1692	0	3	0	1740	0	1	0	1788	8	2	4	1836	0	0	0	1884	2	6	10	1932	0	0	0	1980	0	0	0								
1693	0	0	0	1741	0	0	0	1789	10	1	9	1837	0	0	0	1885	6	0	8	1933	0	0	0	1981	0	0	0								
1694	0	0	0	1742	0	3	0	1790	8	2	8	1838	0	0	0	1886	3	2	5	1934	0	0	0	1982	0	0	0								
1695	0	0	0	1743	0	4	0	1791	8	5	11	1839	0	0	0	1887	8	0	3	1935	0	0	0	1983	0	0	0								
1696	0	0	0	1744	0	5	0	1792	14	2	14	1840	0	0	0	1888	8	2	6	1936	0	0	0	1984	0	0	0								
1697	0	1	0	1745	0	3	0	1793	12	4	0	1841	0	0	0	1889	4	0	6	1937	0	0	0	1985	0	0	0								
1698	0	0	0	1746	0	0	0	1794	12	6	0	1842	0	0	0	1890	5	0	13	1938	0	0	0	1986	0	0	0								
1699	0	4	0	1747	0	4	0	1795	15	2	0	1843	0	0	0	1891	3	0	12	1939	0	0	0	1987	0	0	0								
1700	0	10	0	1748	0	3	0	1796	12	0	0	1844	0	0	0	1892	8	2	11	1940	0	0	0	1988	0	0	0								
1701	0	3	0	1749	0	3	0	1797	16	3	0	1845	0	0	0	1893	5	2	4	1941	0	0	0	1989	0	0	0								
1702	0	2	0	1750	0	3	0	1798	10	2	0	1846	0	0	0	1894	8	7	6	1942	0	0	0	1990	0	0	0								
0	42	0	0	0	157	0	0	385	133	296	0	370	98	300	0	285	102	325	0	146	58	219	0	0	0	0	0								
0,00	****	****		0,00	****	****		2,89	0,35	0,77		3,78	0,26	0,81		2,79	0,36	1,14		2,52	0,40	1,50										date confié à			

Période 1833-1852 saisir les tables décennales.
 Saisir 1923-1944 d'après photos
 Voir les naissances et décès avant 1764 5Mi369 R2 les photos sont de 1990 donc de bonne qualité
<http://archivesenligne.archives.cg54.fr/ark:/33175/s0054ad10eb86a93/54b1477011cf3>

Saisir 5Mi 369/R2 1672-1782

lacune voir tables décennales

date confié à

Et après saisie des tables décennales :

Dénombrement des actes par année Minorville 54370														134	879	1694	0	0	0	2.00	0.50	0.96	photos			13/11/2019 19:23				
Années	N	M	D	Années	N	M	D	Années	N	M	D	Années	N	M	D	Années	N	M	D	Années	N	M	D	Années	N	M	D	N	M	D
1607	0	0	0	1703	0	2	0	1751	0	3	0	1789	14	4	0	1847	12	2	13	1895	7	1	10	1943	0	0	0			
1607	0	0	0	1704	0	2	0	1752	0	3	0	1800	14	1	0	1848	10	2	7	1896	6	1	8	1944	0	0	0			
1657	0	0	0	1705	0	2	0	1753	0	3	0	1801	13	3	5	1849	11	15	12	1897	5	1	10	1945	0	0	0			
1658	0	0	0	1706	0	5	0	1754	0	0	0	1802	15	1	12	1850	11	2	12	1898	4	2	6	1946	0	0	0			
1659	0	0	0	1707	0	8	0	1755	0	1	0	1803	18	2	8	1851	11	2	16	1899	3	3	7	1947	0	0	0			
1660	0	0	0	1708	0	9	0	1756	0	5	0	1804	13	5	20	1852	5	3	3	1900	5	3	5	1948	0	0	0			
1661	0	0	0	1709	0</																									

3	1965	0	0	0	
7	1966	0	0	0	
4	1967	0	0	0	AD54 : 1751
3	1968	0	0	0	http://archivesenligne
2	1969	0	0	0	Fiançailles, mariages et décès
4	1970	0	0	0	début page 143 pour 1731-1761
5	1972	0	0	0	fin page 185
2	1973	0	0	0	
0	1974	0	0	0	

Les permaliens, à traduire par lien permanent qui permet d'aller directement sur la page des archives. Noter aussi que nous pouvons copier le lien pour le coller dans notre généalogie.

C'est rapide pour retrouver la page sur laquelle on travaille, il faut demander le lien pour le copier.

<http://archivesenligne.archives.cg54.fr/ark:/33175/s0054ad10eb86a93/54b1477017559>

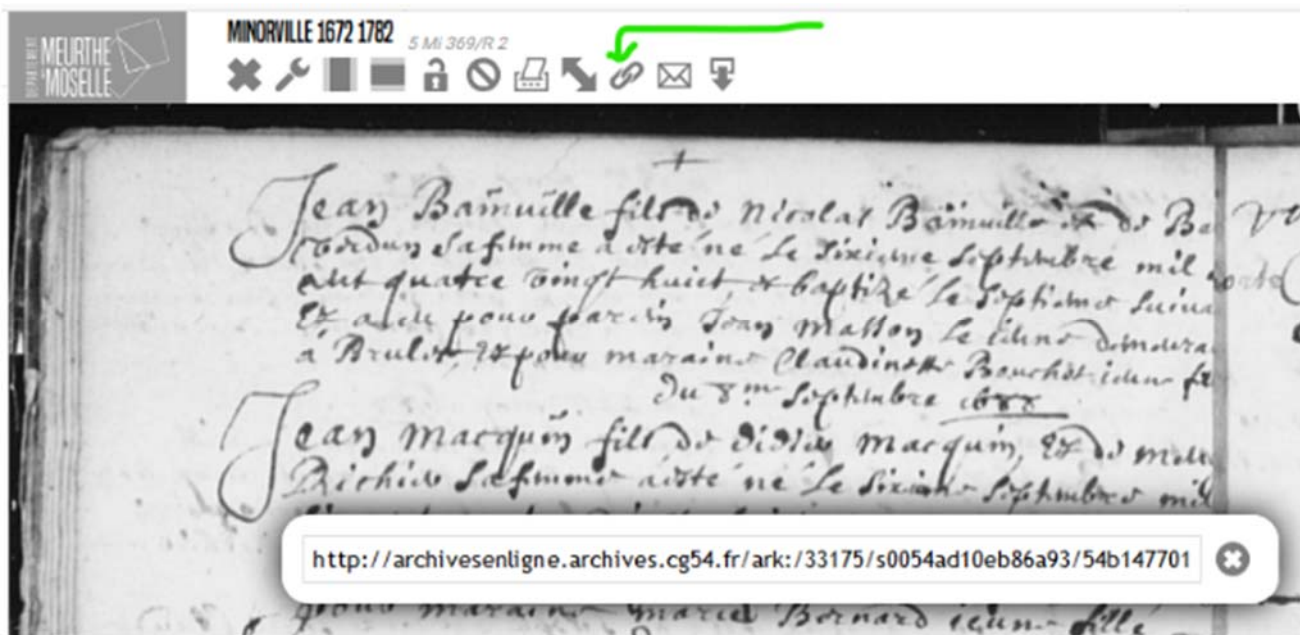

Le contenu de chaque tableau est amené à changer en fonction des travaux reçus, Vous pouvez demander la dernière version.



Chaque tableau est contenu dans un fichier Excel avec plusieurs feuilles qui récapitulent les informations recueillies. Un exemple est donné avec la première commune Aboncourt qui présente les 3 feuilles.

Il est possible de consulter ces documents.



Jacques Veauçon le 1^{er} novembre 2019

Version 6 le 24 mars 2020

Découpage territorial du Cercle du Toulais

100 communes

Au nord : Cercle Généalogique de Blénod - Pont à Mousson

A l'ouest : Cercle Généalogique de la Meuse

Au sud : Cercle Généalogique des Vosges

A l'est : Cercle Généalogique de Nancy

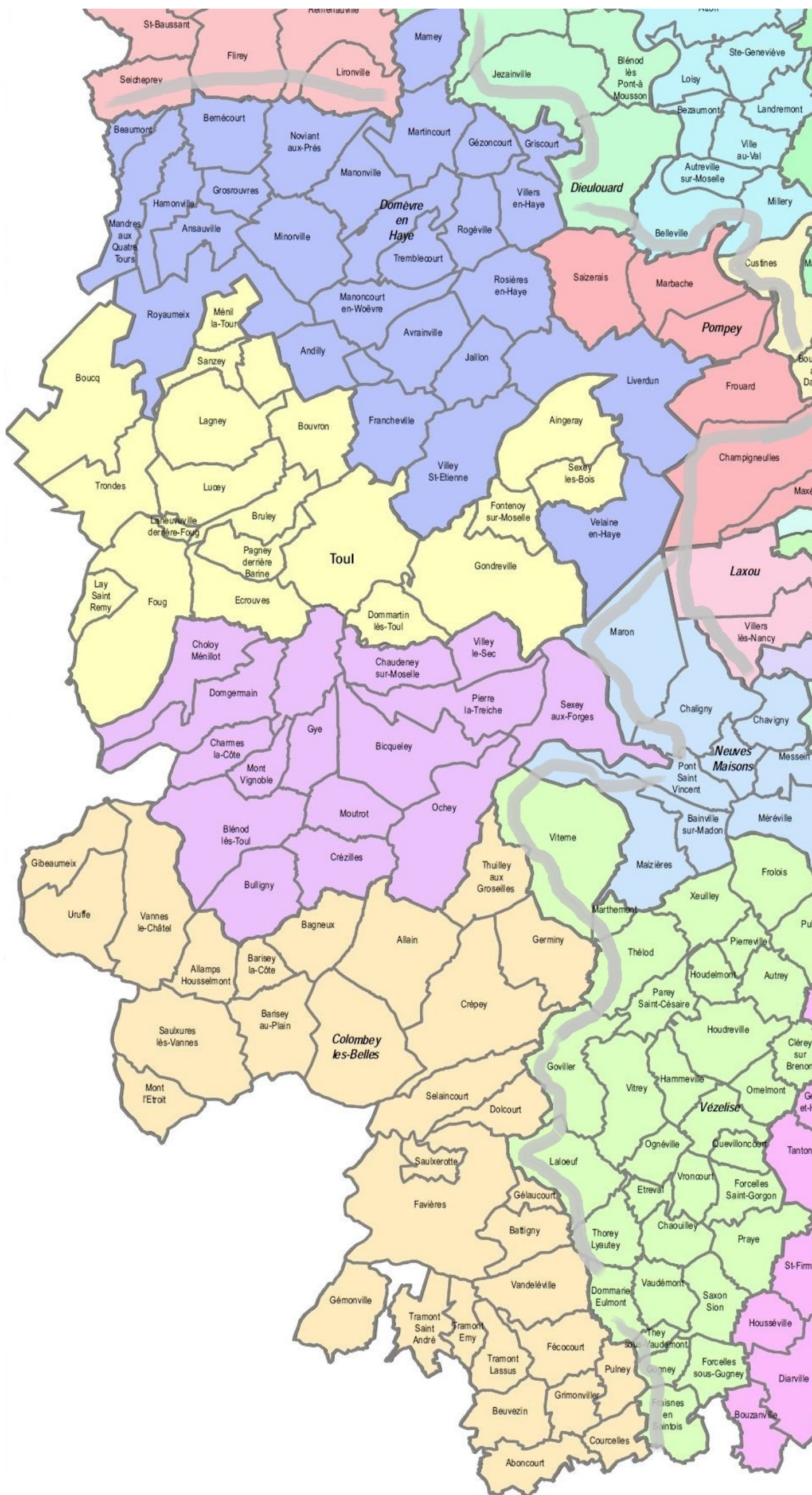

54003	Aboncourt	54267	Housselmont
54007	Aingeray	54272	Jaillon
54008	Allain	54288	Lagny
54010	Allamps	54298	Laneuveville derrière Foug
54016	Andilly	54306	Lay Saint Remy
54019	Ansauville	54318	Liverdun
54034	Avrainville	54327	Lucey
54041	Bagneux	54340	Mamey
54046	Barisey au Plain	54343	Mandres aux Quatre Tours
54047	Barisey la Côte	54346	Manoncourt en Woëvre
54052	Battigny	54348	Manonville
54057	Beaumont	54351	Marbache
54063	Bernécourt	54355	Martincourt
54068	Beuvezin	54360	Ménil la Tour
54073	Bicqueley	54361	Ménillot (Choley)
54080	Blénod lès Toul	54370	Minorville
54086	Boucq	54380	Mont le Vignoble
54088	Bouvron	54379	Mont l'Etriot
54102	Bruley	54392	Moutrot
54105	Bulligny	54404	Noviant aux Prés
54120	Charmes la Côte	54405	Ochey
54122	Chaudeney sur Moselle	54414	Pagny derrière Barine
54128	Choley Ménillot	54426	Pierre la Treiche
54135	Colombey les Belles	54430	Pompey
54140	Courcelles	54438	Pulney
54143	Crépey	54460	Rogéville
54146	Crézilles	54463	Rosières en Haye
54158	Dolcourt	54466	Royaumeix
54160	Domèvre en Haye	54490	Saizerais
54162	Domgermain	54492	Sanzey
54167	Dommartin lès Toul	54494	Saulxerotte
54174	Ecrouves	54496	Saulxures lès Vannes
54189	Favières	54500	Selaincourt
54190	Fécocourt	54505	Sexey aux Forges
54202	Fontenoy sur Moselle	54506	Sexey les Bois
54205	Foug	54523	Thuilley aux Groseilles
54208	Francheville	54528	Toul
54215	Frouard	54529	Tramont Emy
54218	Gélaucourt	54530	Tramont Lassus
54220	Gémonville	54531	Tramont Saint André
54223	Germigny	54532	Tremblecourt
54225	Gézoncourt	54534	Trondes
54226	Gibeaumeix	54538	Uruffe
54232	Gondreville	54128	Val de Passey (Choley)
54174	Grandménil Ecrouves	54545	Vandeléville
54237	Grimonviller	54548	Vannes le Châtel
54239	Griscourt	54557	Velaine en Haye
54240	Grosrouvres	54573	Villers en Haye
54242	Gye	54583	Villey le Sec
54248	Hamonville	54584	Villey Saint Etienne

							vers fin	JV	saisie	Photos
Commune	Fichier	N	M	D	Période	Format	2 609 508 actes			
Aboncourt	M54003		413		1693-1942	TMT	manque période 1873-1912 aux AD54			1913-1942
	N54003	1825			1661-1942	TMT				
	D54003			768	1692-1942	TMT				
Aingeray	M54007		927		1594-1943	TMT	relevés et photos 1949			1873-1945
	N54007	3645			1666-1943	TMT				
	D54007			3066	1697-1949	TMT				
Allain	M54008		930		1691-1897	TMT	à voir plus en détail			1913-1945
	M54008-2		72		1913-1940	TMT				
	N54008	2839			1657-1896	TMT				
	N54008-2	95			1913-1940	TMT				
	D54008			1945	1689-1862	tm				
	D54008-2			190	1913-1940	TMT				
Allamps	M54010		1119		1595-1939	TMT	compléter la saisie Gedcom >>> 1942 avec photos		<input type="checkbox"/>	1873-1942
	N54010	4700			1600-1940	TMT				
	D54010			3097	1595-2010	TMT				
Andilly	M54016		495		1642-1892	TMT	Saisie en cours			1893-1942
	N54016	1944			1631-1892	TMT				
	D54016			1542	1642-2017	TMT				
Ansauville	M54019		499		1638-1872	TMT	1944 saisie photos 1953			1873-1945
	M54019-2		82		1874-1932	TMT				
	N54019	1924			1638-1872	tm				
	N54019-2	176			1873-1931	TMT				
	D54019			1218	1660-1872	tm				
	D54019-2			302	1873-1932	TMT				
Avrainville	M54034		524		1765-1944	TMT	1944 saisie photos 1953			1873-1945
	N54034	1694			1765-1944	TMT				
	D54034			1254	1765-1953	TMT				
Bagneux	M54041		448		1662-1901	tm	1937 faire photos 1938 1945			1873-1937
	M54041-1		49		1904-1937	TMT				
	N54041	1710			1660-1902	tm				
	N54041-1	112			1903-1937	TMT				
	D54041			1354	1702-1902	tm				
	D54041-1			148	1903-1937	TMT				
Barisey-au-Plain	M54046		563		1630-1899	tm	lacunes			détruites
	N54046	2763			1665-1934	tm				
	D54046			1234	1663-1832	tm				
Barisey-la-Côte	M54047		426		1700-1942	TMT	saisie photos 1942			1833-1942
	N54047	1517			1693-1942	TMT				
	D54047			1249	1693-1942	TMT				
Battigny	M54052		576		1702-1905	tm	saisie photos 1952 lacune			1873-1945
	N54052	1817			1701-1872	tm				
	D54052			1250	1702-1905	tm				
Beaumont	M54057		202		1768-1921	TMT	publier 1944/1953			1853-1945
	N54057-2	495			1768-1922	TMT				
	D54057			481	1769-1923	TMT				
Bernécourt	M54063		345		1766-1943	TMT	saisie photos 1946			1850-1945
	N54063	1002			1766-1944	TMT				
	D54063			1022	1766-1946	TMT				
Beuvezin	M54068		571		1687-1884	tm	saisie photos 1942			1873-1942
	N54068	1673			1687-1872	tm				
	D54068			793	1687-1872	tm				
Bicqueley	M54073		1116		1673-1945	TMT	saisie 1945 photos 1960			1873-1945
	N54073	3904			1629-1945	TMT				
	D54073			3147	1669-1948	TMT				

							vers fin	JV	saisie	Photos
Commune	Fichier	N	M	D	Période	Format	2 609 508 actes			
Blénod-lès-Toul	M54080		2479		1670-1935	TMT	faire photos 1936-1945	<input type="checkbox"/>		1873-1935
	N54080	8755			1669-1935	TMT				
	D54080			6484	1747-1935	TMT				
Boucq	M54086		1511		1685-1933	TMT	saisir 1934-1944 - décès avant 1793	<input type="checkbox"/>		1874-1945
	N54086_r	5675			1623-1933	TMT				
	D54086			1219	1715-1933	TMT				
Bouvron	M54088		497		1672-1931	TMT	saisir 1932-1953	<input type="checkbox"/>		1849-1945
	N54088_r	2201			1671-1931	TMT				D1953
	D54088_r			1006	1674-1931	TMT				
Bruley	M54102		1047		1671-1932	TMT	saisir 1933-1944 d'après photos	<input type="checkbox"/>		1873-1945
	N54102	4272			1671-1932	TMT				
	D54102			1828	1671-1932	TMT				
Bulligny	M54105		1395		1675-1942	TMT	saisir 1943-1945 et décès 1970	<input type="checkbox"/>		1873-1945
	N54105	5392			1658-1942	TMT				
	D54105			4291	1674-1945	TMT				
Charmes-la-Côte	N54120	4438			1595-1945	TMT	relevés 1945 photos 1953 lacunes			1857-1945
	M54120		1085		1596-1945	TMT				
	D54120			3153	1596-1950	TMT				
Chaudeney-sur-Moselle	M54122		654		1669-1897	tm	saisir 1935-1953	<input type="checkbox"/>		1883-1945
	M54122-2		139		1897-1935	TMT				
	N54122	2271			1640-1896	tm				
	N54122-2	327			1895-1935	TMT				
	D54122			1650	1668-1897	tm				
	D54122-2			422	1883-1935	TMT				
Choloy-Ménillot	M54128		953		1689-1940	TMT	saisir 1941 à suite photos 1980	<input type="checkbox"/>		1830-1945
voir-Ménillot-	N54128	3540			1645-1940	TMT				
voir-Val-de-Passey	D54128			2753	1694-1940	TMT				
Colombey-les-Belles	M54135		1277		1672-1899	tm	saisir mariages 1878-1882 photos - relevés et photos 1940	x		1833-1940
	M54135-2		206		1900-1940	TMT				
	M54135&		66		1700-1722	tm				
	N54135	6070			1619-1940	TMT				
	D54135-1			1588	1661-1791	tm				
	D54135-2			2201	1792-1899	tm				
	D54135_1900-1940			617	1900-1940	TMT				
Courcelles	M54140		392		1696-1899	tm	saisir mariages 1924-1942 et décès 1835-1852 d'après photos	<input type="checkbox"/>		1811-1942
	M54140-2		45		1901-1922	TMT				
	N54140	1339			1696-1872	tm				
	N54140-2	227			1873-1922	TMT				
	D54140			934	1696-1872	tm				
	D54140-2			239	1873-1922	TMT				
Crépey	M54143		1495		1620-1932	TMT	faire complément photos 1933 et svt			1873-1932
	N54143	5906			1653-1932	TMT				
	D54143			4340	1669-1932	TMT				
Crézilles	M54146		550		1668-1898	tm	faire photos 1873-1945			à réaliser
	N54146	1503			1720-1872	tm				
	D54146			1246	1720-1872	tm				
Dolcourt	M54158		91		1794-1912	TMT	relevés 1944 photos 2003			1850-1945
	N54158	668			1794-1922	TMT				
	D54158			500	1794-1904	TMT				
Domèvre-en-Haye	M54160		598		1693-1938	TMT	1946 relevés et photos			1874-1945
	N54160	2126			1692-1922	TMT				
	D54160			2005	1698-1946	TMT				
Domgermain	M54162		2189		1677-1935	TMT	saisir 1936-1944 et grosses lacunes			1790-1944
	N54162	6345			1693-1935	TMT				

							vers fin	JV	saisie	Photos
Commune	Fichier	N	M	D	Période	Format	2 609 508 actes			
	D54162			1810	1767-1935	TMT	grosses lacunes			
Dommartin-lès-Toul	M54167		987		1668-1929	TMT	saisie à compléter jusqu'en 1945			1883-1945
	N54167	3868			1642-1929	TMT				
	D54167			1632	1642-1912	TMT				
Écrouves	M54174		1240		1640-1911	TMT	saisie en cours un cahier			1873-1944
Écrouves-paroisse	N54174	4468			1641-1923	TMT				1792-1937
	D54174			4417	1747-1916	TMT				
Favières	M54189		1469		1686-1899	TMT	faire photos			à réaliser
canton-an-VII-&-VIII	N54189	6175			1685-1899	TMT				
	D54189			4099	1687-1899	TMT				
Fécocourt	M54190		664		1661-1880	TMT	relevés et photos 1942 voir lacunes			1833-1942
	N54190	2376			1646-1872	TMT				
	D54190			1693	1668-1872	TMT				
Fontenoy-sur-Moselle	M54202		351		1765-1942	TMT	relevés et photos 1942			1897-1942
	N54202	1025			1765-1942	TMT				
	D54202			869	1765-1942	TMT				
Foug	M54205		2819		1653-1932	TMT	photos 1933 1945 à faire			1655-1932
	N54205	10991			1655-1932	TMT				
	D54205			8271	1685-1932	TMT				
Francheville	M54208		733		1669-1932	TMT	à saisir 1933-1945/1953			1873-1945
	N54208	3076			1669-1932	TMT				
	D54208			1642	1669-1901	TMT				
Frouard	M54215		2116		1659-1905	TMT	reste photos à faire et saisie			en cours
	N54215	9006			1658-1904	TMT				
	D54215			7155	1673-1905	TMT				
	D54215_1			5784	1914-2000	TMT				
Gélaucourt	M54218		92		1797-1892	TMT	faire les photos			à réaliser
	N54218	294			1794-1902	TMT				
	D54218			227	1794-1902	TMT				
Gémonville	M54220		786		1709-1944	TMT	1944 relevés et photos	x	✂	1856-1943
	N54220	3085			1709-1944	TMT				
	D54220			1939	1709-1944	TMT				
Germiny	M54223		1189		1665-1944	TMT	relevés 1944 photos 1953			1841-1945
	N54223	5357			1662-1944	TMT				
	D54223-1			3403	1660-1944	TMT				
Gézoncourt	M54225		250		1766-1932	TMT	saisir 1933-1953			1873-1945
	N54225	828			1765-1932	TMT				
	D54225			610	1766-1931	TMT				
Gibeauveix	M54226		330		1736-1872	TMT	saisir M 1097-1923 - photos 1972			1873-1944
	N54226	1576			1690-1906	TMT				
	D54226			1039	1691-1872	TMT				
Gondreville	M54232		2486		1594-1922	TMT	relevés 1944 photos 1953 - saisie lacune avant 1700			1903-1944
	N54232	8520			1629-1911	TMT				
	D54232			4441	1679-1911	TMT				
Grandménil	M54174A		774		1640-1898	tm	à traduire TMT			AD54
	N54174A	2106			1791-1898	tm				
	D54174A			2704	1641-1898	tm				
Grimonviller	M54237		399		1662-1900	TMT	saisie 1945 photos 1953			1873-1945
	N54237	1538			1662-1894	TMT				
	D54237			965	1662-1899	TMT				
Griscourt	M54239		249		1732-1932	TMT	faire photos 1934-1944			1872-1933
	N54239	829			1728-1933	TMT				
	D54239			575	1747-1933	TMT				
Grosrouvres	M54240		251		1688-1932	TMT				1793-1945

							vers fin	JV	saisie	Photos
Commune	Fichier	N	M	D	Période	Format	2 609 508 actes			
	N54240	910			1688-1932	TMT	saisir 1933 à 1952			
	D54240			654	1689-1932	TMT				
Gye	M54242		363		1678-1942	TMT	relevés 1943 photos 2008			1853-1945
	N54242	1295			1680-1939	TMT				
	D54242			1152	1680-2008	TMT				
Hamonville	M54248		165		1693-1923	TMT	saisir 1924 à 1953			1872-1945
	N54248	682			1694-1923	TMT				
	D54248			538	1693-1923	TMT				
Housselmont-(Allamps)	M54267		34		1794-1934	TMT	relevés et photos 1942			1913-1942
	N54267	135			1748-1942	TMT				
	D54267			106	1794-1936	TMT				
Jaillon	M54272		522		1669-1945	TMT	1945 saisie et photos			1911-1942
	N54272	1627			1669-1945	TMT				
	D54272			1204	1673-1945	TMT				
Lagney	M54288		1222		1669-1935	TMT	saisir 1936-1944 NMD			1873-1944
	N54288	4984			1668-1934	TMT				
	D54288			2808	1668-1935	TMT				
Laneuveville-derrière-Foug	M54298		597		1698-1943	TMT	1943 saisie et photos			1873-1943
	N54298	2102			1696-1943	TMT				
	D54298			1530	1733-1943	TMT				
Lay-Saint-Remy	M54306		568		1693-1911	TMT	saisir jusqu'en 1947 et lacunes à combler			1903-1945
	N54306	2384			1685-1935	TMT				
	D54306			384	1833-1911	TMT				
Liverdun	M54318		2545		1669-1944	TMT	saisie et photos 1944			1873-1944
	N54318	9543			1684-1944	TMT				
	D54318			10028	1689-2012	TMT				
Lucey	M54327		1853		1631-1935	TMT	saisir 1936-1944			1885-1944
	N54327	7324			1670-1935	TMT	voir 1630-1634			
	D54327			3605	1670-1935	TMT				
Mamey	M54340-r		331		1765-1935	TMT	travail avec recensements			détruites
	N54340-r	858			1656-1920	TMT				
	D54340-r			607	1765-1946	TMT				
Mandres-aux-Quatre-Tours	M54343		694		1693-1922	TMT	saisir 1923-1953 photos			1853-1945
	N54343	2824			1693-1922	TMT				
	D54343			2388	1693-1922	TMT				
Manoncourt-en-Woëvre	M54346		323		1674-1909	TMT	saisir 1923-1943 photos			1873-1943
	N54346	619			1662-1799	TMT				
	N54346-2	626			1800-1922	TMT				
	D54346			931	1673-1916	TMT				
Manonville	M54348		553		1684-1910	TMT	saisie et photos 1942			1873-1942
	N54348	1808			1645-1910	TMT				
	D54348			1414	1684-1910	TMT				
Marbache	M54351		998		1652-1905	tm	saisie complément en cours			1901-1943
	N54351	4106			1667-1905	tm				
	D54351-1			1519	1695-1829	tm				
	D54351-2			1593	1830-1905	tm				
Martincourt	M54355		304		1702-1944	TMT	Registres détruits en 1944 reconstitution JV 2019			reconstitué
	N54355	1884			1639-1944	TMT				
	D54355			559	1765-1952	TMT				
Ménil-la-Tour	M54360		459		1693-1898	TMT	saisie en cours			1900-1943
	N54360	1665			1700-1898	TMT				
	D54360			1314	1699-1897	TMT				
Ménilot	M54361		587		1671-1938	TMT	saisir photos 1941-1945 et +			1830-1945
	N54361	2135			1663-1940	TMT				

							vers fin	JV	saisie	Photos
Commune	Fichier	N	M	D	Période	Format	2 609 508 actes			
	D54361			1740	1670-1940	TMT	1945 et +D			
Minorville	M54370		590		1607-1922	TMT	saisir photos 1923-1942			1873-1942
	N54370	1186			1765-1922	TMT				
	D54370			1140	1765-1922	TMT				
Mont-l'Etroit	M54379		362		1674-1923	TMT	faire photos à partir de 1823			1903-1922
	N54379	1348			1903-1922	TMT				
	D54379			986	1903-1922	TMT				
Mont-le-Vignoble	M54380		907		1675-1945	TMT	saisie 1945 photos 1962			1873-1945
	N54380	2788			1691-1945	TMT				
	D54380			2553	1691-1962	TMT				
Moutrot	M54392		370		1693-1941	TMT	saisie 1943 photos 1948			1873-1945
	N54392	1236			1693-1941	TMT				
	D54392			936	1694-1948	TMT				
Noviant-aux-Prés	M54404		900		1620-1942	TMT	photos et saisie 1943			1873-1943
	N54404	2976			1637-1943	TMT				
	D54404			2008	1637-2015	TMT				
Ochey	M54405		660		1661-1893	TMT	faire photos et saisie depuis 1936			1643-1935
	N54405	3582			1643-1935	TMT				
	D54405			2608	1660-1935	TMT				
Pagney-derrière-Barine	M54414		806		1765-1932	TMT	saisie AM BRACKE			1873-1945
	N54414	3235			1765-1932	TMT				
	D54414			1467	1765-1932	TMT				
Pierre-la-Treiche	M54426		896		1670-1929	TMT	saisie et photos 1942			1873-1943
	N54426	3267			1680-1929	TMT				
	D54426			2621	1688-1929	TMT				
Pompey	M54430		2051		1628-1922	TMT	photographier mairie			1903-1922
	N54430	6337			1622-1922	TMT				
	D54430			6408	1629-1931	TMT				
Pulney	N54438	1635			1688-1944	TMT	saisie 1944 photos 1982			1811-1945
	M54438		456		1703-1944	TMT				
	D54438			1377	1690-1946	TMT				
Rogéville	M54460		266		1765-1922	TMT	saisie en cours			1811-1945
	N54460	800			1752-1923	TMT				
	D54460			517	1765-1923	TMT				
Rosières-en-Haye	M54463		481		1680-1922	TMT	à saisir photos			1853-1945
	N54463	1967			1679-1922	TMT				
	D54463			991	1681-1922	TMT				
Royaumeix	M54466		703		1693-1922	TMT	photos et saisie 1953			1876-1945
	N54466	2135			1691-1922	TMT				
	D54466			1778	1694-1922	TMT				
Saizerais	M54490		1160		1681-1922	TMT	saisie en cours 1923-1945 +D			1833-1945
	N54490	4298			1677-1922	TMT				
	D54490			2900	1680-1922	TMT				
Sanzey	M54492		449		1666-1902	TMT	photos et saisie 1943			1853-1943
	N54492	1839			1661-1902	TMT				
	D54492			1216	1684-1902	TMT				
Saulxerotte	M54494		411		1714-1942	TMT	photos et saisie 1942			1873-1942
	N54494	1499			1714-1942	TMT				
	D54494			1162	1714-1992	TMT				
Saulxures-lès-Vannes	M54496		1273		1684-1942	TMT	photos et saisie 1942			1873-1942
	N54496	4804			1684-1942	TMT				
	D54496			3779	1683-2011	TMT				
Selaincourt	M54500		869		1693-1912	TMT	saisie 1944 photos 1953			1813-1943
	N54500	3533			1693-1912	TMT				

							vers fin	JV	saisie	Photos
Commune	Fichier	N	M	D	Période	Format	2 609 508 actes			
voir-Dolcourt	D54500			2327	1683-1912	TMT	1999			
Sexey-aux-Forges	M54505		783		1747-1943	TMT	photos et saisie 1943			1880-1943
	N54505	2665			1747-1943	TMT				
	D54505			2109	1747-1943	TMT				
Sexey-les-Bois	M54506		761		1634-1900	TMT	photos et saisie 1946			1901-1945
	N54506	2847			1637-1900	TMT				
	D54506			1000	1698-1900	TMT				
Thuilley-aux-Groseilles	M54523		478		1710-1931	TMT	saisie 1944 photos 1953			1874-1945
	N54523-s	1801			1692-1932	TMT				
	D54523-u			1394	1718-1931	TMT				
Toul-Saint-Aignan	M54528A		2209		1628-1791	tm	voir TMAO > TMT			AD54
Toul-Saint-Amand	M54528B1		1633		1617-1714	tm	voir TMAO > TMT			AD54
Toul-Saint-Amand-2	M54528B2		1517		1715-1791	tm				
Toul-Sainte-Geneviève	M54528C		860		1594-1791	tm	voir TMAO > TMT			AD54
Toul-Saint-Jean	M54528D		2623		1593-1791	tm	voir TMAO > TMT			AD54
Toul-Saint-Maximin	M54528E		376		1676-1791	tm	voir TMAO > TMT			AD54
Toul-Saint-Pierre	M54528F		785		1696-1767	tm	voir TMAO > TMT			AD54
Toul-Saint-Etienne	M54528G		1225		1791-1901	TMT	NMD à saisir			1793-1939
Toul-Saint-Etienne	N54528G	979			1795-1805	TMT				
Toul-Saint-Gengoult	M54528H		35		1791-1792	TMT	NMD à saisir			1814-1939
Toul-Saint-Gengoult	M54528H9		360		1901-1912	TMT				
Toul hopital militaire	M54528_HM				1746-1792		D à saisir			
Toul-Maternité-Saint-Charles		N			1902-1939		saisie en cours			1902-1939
Toul-St-Epvre		N	267	D	1914-1944		en cours saisie			1914-1944
Toul-notaires	M54528_Toul notaires		195		1619-1792	TMT	màj tmao TMT			
544-Toulois-notaires	M54528_544 Toulois notaires		103		1623-1749	TMT	nouveau 544 Toulois			
544-Toulois-notaires	D54528_544 Toulois notaires			33	1602-1758	TMT	nouveau 544 Toulois			
Toul-Etat-Civil	M54528		6293		1794-1942	TMT	voir détail à publier			1868-1945
Toul-Etat-Civil	N54528	9867			1856-1940	TMT				
Toul-Etat-Civil	D54528			1772	1887-1993	TMT				
Tramont-Émy	M54529		136		1794-1943	TMT	saisie 1943 photos 2012			non
	N54529	390			1793-1943	TMT				
	D54529			253	1793-1943	TMT				
Tramont-Lassus	M54530		262		1792-1898	TMT	saisie 1944 photos 2005			1873-1945
	N54530	1097			1687-1872	TMT				
	D54530			656	1688-1872	TMT				
Tramont-Saint-André	M54531		500		1695-1898	TMT	saisie 1944 photos 1962			1883-1945
	N54531	1322			1695-1822	TMT				
	D54531			924	1698-1822	TMT				
Tremblecourt	M54532		466		1658-1922	TMT	1944 saisie et 1947 photos	x		1873-1945
	N54532	1716			1655-1922	TMT				
	D54532			1676	1655-1922	TMT				
Trondes	M54534		1446		1667-1943	TMT	1943 saisie et photos			1880-1943
	N54534	5397			1668-1943	TMT				
	D54534			4612	1668-1943	TMT				
Uruffe	M54538		1100		1651-1900	TMT	faire photos			à réaliser
	N54538	3635			1652-1880	TMT				
	D54538			2266	1650-1880	TMT				
Val-de-Passey	M54128A		13		1796-1820	TMT	màj 2016 fusion Choloy			AD54
	N54128A	47			1793-1819	TMT				
voir-Choloy	D54128A			33	1793-1816	TMT				
Vandeléville	M54545		991		1684-1943	TMT	1943 photos 1962			1853-1945
	N54545	3812			1636-1942	TMT				
	D54545			2249	1683-1943	TMT				

							vers fin	JV	saisie	Photos
Commune	Fichier	N	M	D	Période	Format	2 609 508 actes			
Vannes-le-Châtel	M54548		874		1683-1942	TMT	photos et saisie 1942 Familles			1872-1942
	N54548	3368			1643-1942	TMT				
	D54548			2328	1672-2015	TMT				
Velaine-en-Haye	M54557		659		1693-1942	TMT	photos et saisie 1942			1873-1942
	N54557	2596			1692-1942	TMT				
	D54557			1941	1692-1942	TMT				
Villers-en-Haye	M54573		451		1693-1931	TMT	à publier 1944 et D1953			1793-1945
	N54573	1378			1693-1932	TMT				
	D54573			1048	1693-1931	TMT				
Villey-le-Sec	M54583		469		1735-1900	TMT	à publier --> 1945 D 1953			1873-1945
	N54583	1868			1735-1872	TMT				
	D54583			1496	1728-1872	TMT				
Villey-Saint-Etienne	M54584		1315		1642-1942	TMT	publié >> 1946			1909-1945
	N54584	5450			1638-1942	TMT				
	D54584			4376	1641-1946	TMT				

Aboncourt 54003

Attention autres communes du même nom notamment
 Aboncourt-sur-Seille 54 et
 Aboncourt 57
 Mariages an VII & VIII canton de Vandeleville

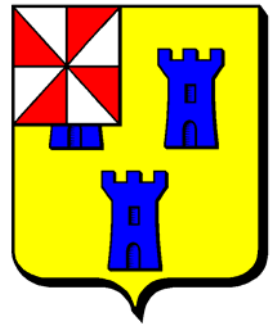
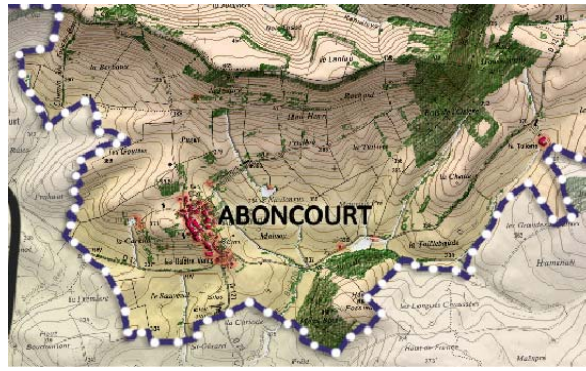

Archives départementales

[wikipedia.org/wiki/Aboncourt_\(Meurthe-et-Moselle\)](http://wikipedia.org/wiki/Aboncourt_(Meurthe-et-Moselle))

Type d'acte	Période	Cote	
B. (1661-1719), M. (1693-1701, 1705, 1712,1714-1716), S. (1692-1693, 1710)	1661-1719	5 Mi 3/R 5	(76 images)
B., M., S.	1720-1758	5 Mi 3/R 1	(104 images)
B., M., S.	1759-1792	5 Mi 3/R 2	(311 images)
B., M., S. (1792), N., M., D. (1793-1832)	1792-1832	5 Mi 3/R 3	(544 images)
T.D.	1793-1872	5 Mi 607/R 1	(53 images)
Mariages du canton (an VII-an VIII)	an VII-an VIII	5 Mi 606/R 1	(29 images)
N., M., D.	1833-1872	5 Mi 3/R 4	(445 images)

<http://www.memorialge> <http://www.petit-patrimoine.com/>

<http://la-lorraine-se-devoile.blogspot.fr/>

Tables base GenePActes

Aboncourt	M54003	371		1693-1872	TMT	0,21		màj 14/01/2018
	N54003		1741	1661-1872	TMT			
	D54003		667	1692-1872	TMT	0,38		

Aboncourt 54003 : 1741 naissances de 1661 à 1872 ; 357 mariages de 1701 à 1872 ; 667 décès de 1692 à 1872

Monographies communales : plan jpg et pdf
Livre des familles pas de livre des familles

Particularités :

à faire faire les photos 1873-1912 aux AD54
 faire saisie jusqu'en 1942 (photos 1913-1942)

choléra en 1854

dommages de guerre 14-18 (wikipedia) forte baisse de la population constatée au recensement de 1921

Photos des actes d'état civil		Cercle Généalogique du Toulous				11/09/2019	125 396	4 169
INSEE	Commune	Report	Naissances	Mariages	Décès	Tables et divers	Fichiers	Dossiers
54003	Aboncourt	1913-1942	1913 1942	1913 1942	1913 1942	pdf	30	0

Recensements AD54 1881-1936

MICROFILMS					
Commune	nb	no	BOBINE	REGISTRES	DATES
ABONCOURT EN VOSGES	5	1	5-MI-3-R5	B	1661/1719-
				M	1693/1701-1705-1712-1714-1716
				S	1692/1693-1710
		2	5-MI-3-R1	BMS	1720/1758
			1 077 651	RP/BMS	1759 11792
			1 077 652	EC/NMD	1793 11832
			1 077 898	EC/NMD	1833 11872

Évolution de la population

Aboncourt 54003

source : Wikipédia

1793	275	
1800	273	-2
1806	320	47
1821	375	55
1831	380	5
1836	363	-17
1841	356	-7
1846	368	12
1851	368	0
1856	322	-46
1861	314	-8
1872	300	-14
1876	296	-4
1881	291	-5
1886	281	-10
1891	246	-35
1896	231	-15
1901	212	-19
1906	219	7
1911	206	-13
1921	158	-48
1926	161	3
1931	157	-4
1936	159	2
1946	141	-18
1954	156	15
1962	149	-7
1968	133	-16
1975	136	3
1982	137	1
1990	120	-17
1999	123	3
2005	127	4
2008	123	-4
2010	112	-11
2013	106	-6

<<< 26 décès en 1854 au lieu de 4 en moyenne

<<<

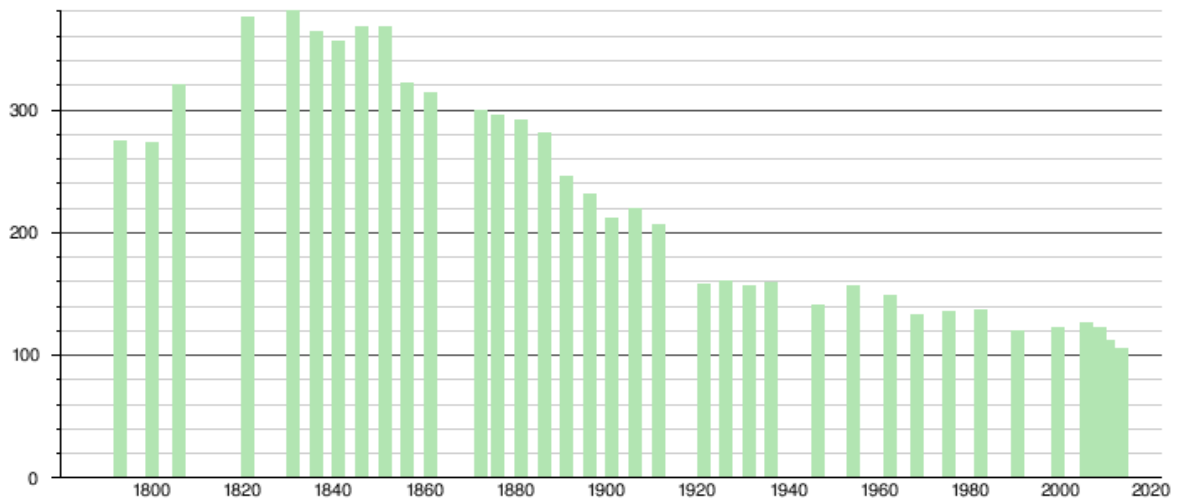

Sources : base Cassini de l'EHESS et base Insee.

Dénombrement des actes par année

Aboncourt 54003

1825 413 768

0 0 0

registres aux AD

photos

28/04/2020 15:26

Années	N	M	D	Années	N	M	D	Années	N	M	D	Années	N	M	D	Années	N	M	D	Années	N	M	D	Années	N	M	D
1646	0	0	0	1694	9	1	0	1742	2	2	3	1790	15	4	5	1838	11	1	4	1886	0	0	0	1934	1	1	0
1647	0	0	0	1695	6	0	0	1743	11	1	2	1791	14	3	4	1839	3	3	6	1887	0	0	0	1935	2	1	2
1648	0	0	0	1696	12	1	0	1744	6	2	2	1792	10	2	2	1840	12	2	9	1888	0	0	0	1936	0	1	5
1649	0	0	0	1697	8	0	0	1745	16	4	1	1793	8	2	6	1841	7	3	4	1889	0	0	0	1937	0	0	2
1650	0	0	0	1698	6	1	0	1746	1	1	1	1794	7	0	11	1842	8	3	7	1890	0	0	0	1938	1	1	4
1651	0	0	0	1699	3	0	0	1747	9	4	0	1795	15	6	13	1843	12	2	7	1891	0	0	0	1939	2	2	1
1652	0	0	0	1700	5	0	0	1748	9	4	0	1796	14	1	7	1844	9	2	3	1892	0	0	0	1940	1	0	4
1653	0	0	0	1701	8	1	0	1749	5	3	4	1797	15	6	7	1845	12	4	3	1893	0	0	0	1941	1	0	3
1654	0	0	0	1702	6	0	0	1750	8	2	4	1798	14	1	2	1846	6	4	7	1894	0	0	0	1942	1	2	0
1655	0	0	0	1703	6	0	0	1751	8	4	2	1799	14	0	2	1847	6	3	4	1895	0	0	0	1943	0	0	0
1656	0	0	0	1704	7	0	0	1752	7	6	2	1800	15	2	6	1848	3	6	5	1896	0	0	0	1944	0	0	0
1657	0	0	0	1705	4	1	0	1753	7	1	3	1801	10	4	1	1849	10	3	4	1897	0	0	0	1945	0	0	0
1658	0	0	0	1706	4	0	0	1754	8	0	0	1802	8	2	1	1850	7	3	5	1898	0	0	0	1946	0	0	0
1659	0	0	0	1707	5	0	0	1755	9	4	2	1803	5	3	10	1851	9	3	2	1899	0	0	0	1947	0	0	0
1660	0	0	0	1708	1	0	0	1756	6	2	2	1804	12	4	1	1852	7	3	8	1900	0	0	0	1948	0	0	0
1661	2	0	0	1709	4	0	0	1757	13	3	5	1805	11	3	3	1853	3	3	3	1901	0	0	0	1949	0	0	0
1662	4	0	0	1710	2	0	1	1758	11	3	3	1806	6	1	2	1854	5	3	26	1902	0	0	0	1950	0	0	0
1663	5	0	0	1711	3	0	0	1759	9	0	2	1807	8	2	3	1855	6	3	3	1903	0	0	0	1951	0	0	0
1664	8	0	0	1712	7	2	0	1760	8	1	3	1808	9	3	3	1856	3	5	3	1904	0	0	0	1952	0	0	0
1665	1	0	0	1713	7	1	0	1761	6	1	1	1809	8	2	4	1857	9	2	4	1905	0	0	0	1953	0	0	0
1666	11	0	0	1714	7	1	0	1762	8	2	9	1810	7	3	4	1858	7	6	6	1906	0	0	0	1954	0	0	0
1667	7	0	0	1715	3	1	0	1763	7	0	2	1811	11	0	9	1859	5	2	3	1907	0	0	0	1955	0	0	0
1668	7	0	0	1716	6	1	0	1764	9	4	0	1812	6	5	5	1860	4	2	7	1908	0	0	0	1956	0	0	0
1669	7	0	0	1717	4	0	0	1765	8	2	6	1813	12	3	2	1861	7	2	5	1909	0	0	0	1957	0	0	0
1670	2	0	0	1718	3	0	0	1766	13	0	1	1814	12	0	7	1862	5	3	7	1910	0	0	0	1958	0	0	0
1671	2	0	0	1719	2	0	0	1767	7	4	10	1815	17	2	10	1863	9	4	5	1911	0	0	0	1959	0	0	0
1672	2	0	0	1720	5	0	1	1768	7	0	2	1816	10	0	5	1864	7	2	12	1912	0	0	0	1960	0	0	0
1673	3	0	0	1721	11	0	4	1769	7	1	2	1817	6	4	5	1865	2	2	6	1913	4	0	4	1961	0	0	0
1674	6	0	0	1722	8	1	4	1770	9	3	1	1818	12	4	2	1866	6	3	6	1914	4	2	8	1962	0	0	0
1675	6	0	0	1723	8	0	2	1771	8	0	2	1819	17	3	4	1867	5	1	4	1915	1	0	6	1963	0	0	0
1676	4	0	0	1724	11	2	3	1772	8	4	2	1820	11	2	2	1868	3	1	5	1916	2	0	2	1964	0	0	0
1677	3	0	0	1725	12	1	4	1773	10	0	3	1821	11	3	5	1869	9	3	4	1917	2	1	6	1965	0	0	0
1678	7	0	0	1726	8	0	0	1774	10	5	2	1822	9	1	5	1870	7	1	3	1918	3	0	7	1966	0	0	0
1679	2	0	0	1727	7	2	2	1775	8	0	9	1823	18	0	11	1871	9	0	7	1919	1	3	6	1967	0	0	0
1680	9	0	0	1728	11	2	8	1776	9	1	0	1824	7	4	4	1872	9	5	7	1920	4	5	6	1968	0	0	0
1681	6	0	0	1729	7	4	5	1777	6	4	2	1825	13	1	5	1873	0	0	0	1921	6	2	3	1969	0	0	0
1682	8	0	0	1730	9	1	3	1778	3	3	1	1826	13	0	7	1874	0	0	0	1922	4	3	2	1970	0	0	0
1683	5	0	0	1731	12	1	2	1779	11	3	1	1827	14	4	5	1875	0	0	0	1923	3	3	4	1971	0	0	0
1684	8	0	0	1732	11	2	3	1780	14	8	4	1828	11	2	10	1876	0	0	0	1924	3	3	1	1972	0	0	0
1685	8	0	0	1733	11	1	0	1781	11	2	8	1829	15	2	2	1877	0	0	0	1925	6	0	7	1973	0	0	0
1686	12	0	0	1734	9	0	1	1782	15	2	6	1830	9	1	5	1878	0	0	0	1926	4	0	1	1974	0	0	0
1687	7	0	0	1735	6	1	3	1783	15	1	3	1831	11	0	5	1879	0	0	0	1927	1	1	2	1975	0	0	0
1688	11	0	0	1736	8	2	2	1784	9	3	3	1832	8	2	15	1880	0	0	0	1928	5	1	2	1976	0	0	0
1689	4	0	0	1737	5	3	4	1785	17	4	5	1833	14	5	4	1881	0	0	0	1929	3	3	2	1977	0	0	0
1690	2	0	0	1738	10	1	1	1786	12	1	4	1834	12	3	8	1882	0	0	0	1930	4	2	5	1978	0	0	0
1691	6	0	0	1739	8	2	1	1787	14	3	6	1835	12	5	7	1883	0	0	0	1931	3	2	2	1979	0	0	0
1692	10	0	1	1740	5	3	0	1788	18	1	6	1836	12	2	8	1884	0	0	0	1932	5	1	1	1980	0	0	0
1693	7	2	4	1741	7	1	1	1789	11	7	5	1837	13	4	2	1885	0	0	0	1933	3	0	3	1981	0	0	0

1661-1719 => 76 images seulement - B. (1661-1719), M. (1693-1701, 1705, 1712,1714-1716), S. (1692-1693, 1710)

Mariages canton an VII & VIII 2 en 1800

Photographier les registres aux AD54 puis saisie

naissances 1849
<http://archivesenlign>
 mariages 1850
<http://archivesenlign>
 mariage 1846
<http://archivesenlign>

Aboncourt 54003

Dénombrement des actes par année Aingray 54007

3658 932 3066

0 0 0 AD54

photos

12/03/2021 19:35

Années	N	M	D	Années	N	M	D	Années	N	M	D	Années	N	M	D	Années	N	M	D	Années	N	M	D	Années	N	M	D					
1594	0	1	0	1641				1688	5	0	0	1735	17	0	12	1782	18	4	18	1829	16	4	11	1876	14	5	15	1923	7	3	10	
1595	0	0	0	1642	avant 1692 voir aussi Sexey les Bois commence 1637 mariages1594-1638 notaire			1689	6	0	0	1736	20	2	14	1783	19	3	42	1830	19	1	12	1877	12	5	18	1924	16	5	13	
1596	0	0	0	1643				1690	3	0	0	1737	15	3	19	1784	10	5	15	1831	12	5	10	1878	12	3	16	1925	17	4	12	
1597	0	0	0	1644				1691	6	0	0	1738	20	11	14	1785	17	6	24	1832	14	6	15	1879	15	5	12	1926	18	5	9	
1598	0	1	0	1645				1692	4	2	0	1739	21	4	21	1786	14	1	21	1833	10	3	10	1880	8	4	4	1927	20	0	17	
1599	0	1	0	1646				1693	7	1	0	1740	24	2	16	1787	16	3	15	1834	20	5	11	1881	11	4	9	1928	17	5	11	
1600	0	1	0	1647				1694	6	1	0	1741	21	1	31	1788	14	1	13	1835	11	5	13	1882	12	1	11	1929	25	7	9	
1601	0	1	0	1648				1695	3	3	0	1742	21	2	6	1789	17	7	12	1836	14	4	14	1883	10	2	5	1930	20	3	10	
1602	0	1	0	1649		0	0	0	1696	6	7	0	1743	20	2	23	1790	11	3	10	1837	12	1	13	1884	15	3	13	1931	12	2	9
1603	0	0	0	1650	Table des contrats de mariage passés pardevant maitre PHILBERT, tabellion à Gondreville 1594-1638 : 57 contrats de mariage par Damien VAISSE (juillet 1990)			1697	7	1	2	1744	22	2	19	1791	21	5	11	1838	13	5	12	1885	9	4	9	1932	3	4	5	
1604	0	4	0	1651				1698	11	2	4	1745	23	2	18	1792	19	1	11	1839	14	1	11	1886	9	2	12	1933	9	3	5	
1605	0	0	0	1652				1699	6	6	11	1746	24	2	15	1793	26	7	20	1840	15	2	13	1887	10	7	13	1934	5	4	4	
1606	0	1	0	1653				1700	10	7	6	1747	19	2	16	1794	20	7	32	1841	14	8	27	1888	9	4	15	1935	13	4	7	
1607	0	2	0	1654				1701	15	0	3	1748	21	2	24	1795	17	4	14	1842	17	7	8	1889	9	4	7	1936	7	4	9	
1608	0	1	0	1655				1702	9	0	6	1749	16	0	16	1796	26	5	10	1843	14	5	13	1890	8	4	10	1937	4	8	6	
1609	0	2	0	1656				1703	14	5	13	1750	16	2	13	1797	26	1	16	1844	20	3	6	1891	10	3	13	1938	5	3	6	
1610	0	1	0	1657				1704	16	1	12	1751	21	2	9	1798	22	10	16	1845	15	7	10	1892	4	4	10	1939	8	3	2	
1611	0	1	0	1658				1705	19	3	14	1752	16	3	8	1799	29	7	10	1846	21	5	13	1893	4	2	9	1940	4	1	12	
1612	0	0	0	1659				1706	18	0	4	1753	17	2	16	1800	17	1	14	1847	8	6	7	1894	4	4	13	1941	5	1	8	
1613	0	2	0	1660				1707	17	5	8	1754	12	1	13	1801	20	3	12	1848	17	3	7	1895	6	5	10	1942	0	2	10	
1614	0	1	0	1661				1708	18	0	10	1755	14	0	8	1802	28	3	15	1849	8	3	9	1896	9	2	10	1943	1	5	5	
1615	0	0	0	1662		0	0	0	1709	9	3	5	1756	10	4	11	1803	21	2	16	1850	21	5	4	1897	4	4	6	1944	6	3	10
1616	0	0	0	1663		0	0	0	1710	15	3	9	1757	14	2	14	1804	24	5	18	1851	18	4	14	1898	5	4	13	1945	5	2	9
1617	0	2	0	1664		0	0	0	1711	15	5	14	1758	14	2	28	1805	20	5	8	1852	18	6	6	1899	8	2	14	1946	0	0	3
1618	0	2	0	1665		0	0	0	1712	19	1	4	1759	13	8	12	1806	19	5	15	1853	15	4	10	1900	6	3	5	1947	0	0	4
1619	0	1	0	1666		1	0	0	1713	10	0	2	1760	12	1	8	1807	23	3	18	1854	21	5	19	1901	7	1	7	1948	0	0	7
1620	0	1	0	1667		1	0	0	1714	12	5	7	1761	9	2	9	1808	19	2	63	1855	14	3	9	1902	5	6	13	1949	0	0	9
1621	0	0	0	1668		1	0	0	1715	16	3	16	1762	10	4	6	1809	26	4	22	1856	5	9	9	1903	4	1	6	1950	0	0	0
1622	0	1	0	1669		4	0	0	1716	17	3	7	1763	18	6	13	1810	29	3	17	1857	12	1	10	1904	5	4	7	1951	0	0	0
1623	0	4	0	1670		1	0	0	1717	10	2	7	1764	11	4	13	1811	20	1	6	1858	13	3	8	1905	7	2	9	1952	0	0	0
1624	0	3	0	1671		4	0	0	1718	13	0	15	1765	16	2	8	1812	18	0	17	1859	8	3	12	1906	8	1	6	1953	0	0	0
1625	0	1	0	1672		3	0	0	1719	13	1	11	1766	14	6	13	1813	21	2	18	1860	15	5	12	1907	4	5	8	1954	0	0	0
1626	0	1	0	1673		5	0	0	1720	11	1	9	1767	16	5	16	1814	13	1	16	1861	10	7	8	1908	7	5	5	1955	0	0	0
1627	0	1	0	1674	2	0	0	1721	17	2	8	1768	23	2	15	1815	20	3	27	1862	11	2	3	1909	15	3	5	1956	0	0	0	
1628	0	0	0	1675	2	0	0	1722	8	3	6	1769	14	5	9	1816	18	1	13	1863	7	4	5	1910	11	4	9	1957	0	0	0	
1629	0	1	0	1676	5	0	0	1723	11	1	9	1770	17	6	9	1817	14	4	15	1864	14	7	15	1911	9	5	13	1958	0	0	0	
1630	0	1	0	1677	3	0	0	1724	19	4	9	1771	17	0	24	1818	14	2	7	1865	13	4	13	1912	15	2	14	1959	0	0	0	
1631	0	0	0	1678	9	0	0	1725	9	3	11	1772	23	8	7	1819	14	6	20	1866	8	5	13	1913	14	0	13	1960	0	0	0	
1632	0	2	0	1679	4	0	0	1726	19	1	10	1773	14	2	18	1820	16	6	8	1867	12	6	8	1914	8	2	6	1961	0	0	0	
1633	0	3	0	1680	6	0	0	1727	13	3	7	1774	25	6	17	1821	23	1	8	1868	8	13	3	1915	7	0	11	1962	0	0	0	
1634	0	2	0	1681	4	0	0	1728	12	8	16	1775	17	5	19	1822	18	2	12	1869	14	0	10	1916	9	2	10	1963	0	0	0	
1635	0	1	0	1682	7	0	0	1729	21	2	23	1776	22	8	12	1823	14	4	8	1870	10	1	13	1917	15	0	15	1964	0	0	0	
1636	0	5	0	1683	4	0	0	1730	12	1	27	1777	19	5	24	1824	21	5	13	1871	14	5	15	1918	4	1	13	1965	0	0	0	
1637	0	2	0	1684	6	0	0	1731	18	3	13	1778	18	8	15	1825	14	4	12	1872	11	3	12	1919	10	8	9	1966	0	0	0	
1638	0	2	0	1685	6	0	0	1732	14	2	21	1779	21	1	17	1826	21	4	12	1873	10	4	8	1920	3	6	18	1967	0	0	0	
1639	0	0	0	1686	2	0	0	1733	19	2	14	1780	23	4	15	1827	17	5	10	1874	11	2	6	1921	17	5	11	1968	0	0	0	
1640	0	0	0	1687	4	0	0	1734	19	1	6	1781	18	3	17	1828	16	4	17	1875	9	4	16	1922	9	3	13	1969	0	0	0	

Base Genlor à jour 1943 en N et M

N et M 1946-1949 en attente délai

13 M en 1868 et rien en 1869 voir lien page 351/398

<http://archivesenlign>

Aingray 54007

Dénombrement des actes par année

Allain 54008

2941 831 2135

0 0 0 AD54

lacunes

photos

05/03/2020 10:58

Années	N	M	D	Années	N	M	D	Années	N	M	D	Années	N	M	D	Années	N	M	D	Années	N	M	D	Années	N	M	D	Années	N	M	D
1646	0	0	0	1694	2	0	1	1742	15	4	6	1790	25	3	24	1838	18	11	16	1886	0	4	0	1934	2	2	7				
1647	0	0	0	1695	0	0	1	1743	17	2	8	1791	17	0	9	1839	21	3	23	1887	0	5	0	1935	0	4	6				
1648	0	0	0	1696	6	1	3	1744	12	2	11	1792	22	5	15	1840	18	2	16	1888	0	3	0	1936	2	5	10				
1649	0	0	0	1697	0	2	2	1745	24	2	8	1793	16	6	20	1841	23	3	17	1889	0	5	0	1937	3	1	4				
1650	0	0	0	1698	0	0	1	1746	10	2	8	1794	17	0	19	1842	17	6	7	1890	0	0	0	1938	3	1	4				
1651	0	0	0	1699	0	0	3	1747	16	3	14	1795	23	5	5	1843	10	4	16	1891	0	0	0	1939	5	2	5				
1652	0	0	0	1700	0	0	1	1748	17	0	36	1796	16	0	6	1844	13	9	6	1892	0	0	0	1940	1	1	13				
1653	0	0	0	1701	7	3	0	1749	13	4	16	1797	15	4	9	1845	21	10	8	1893	0	4	0	1941	0	0	0				
1654	0	0	0	1702	9	2	0	1750	14	6	4	1798	27	12	7	1846	19	9	22	1894	0	5	0	1942	0	0	0				
1655	0	0	0	1703	7	2	0	1751	12	5	7	1799	15	7	6	1847	15	6	20	1895	0	4	0	1943	0	0	0				
1656	0	0	0	1704	5	2	0	1752	16	2	8	1800	24	0	17	1848	15	7	16	1896	1	2	0	1944	0	0	0				
1657	1	0	0	1705	9	2	0	1753	13	5	20	1801	14	3	18	1849	14	2	6	1897	0	3	0	1945	0	0	0				
1658	0	0	0	1706	10	1	4	1754	18	3	5	1802	23	4	25	1850	15	6	11	1898	0	0	0	1946	0	0	0				
1659	0	0	0	1707	11	4	0	1755	21	5	4	1803	18	5	13	1851	28	5	13	1899	0	0	0	1947	0	0	0				
1660	0	0	0	1708	12	1	0	1756	16	2	6	1804	26	5	16	1852	12	4	18	1900	0	0	0	1948	0	0	0				
1661	2	0	0	1709	6	0	5	1757	22	5	8	1805	18	1	13	1853	17	7	25	1901	0	0	0	1949	0	0	0				
1662	0	0	0	1710	11	0	12	1758	20	1	4	1806	19	7	16	1854	12	6	60	1902	0	0	0	1950	0	0	0				
1663	0	0	0	1711	9	6	4	1759	18	6	8	1807	20	5	16	1855	15	9	15	1903	0	0	0	1951	0	0	0				
1664	2	0	0	1712	16	2	1	1760	13	3	6	1808	17	7	18	1856	9	3	13	1904	0	0	0	1952	0	0	0				
1665	3	0	0	1713	8	3	4	1761	13	4	9	1809	31	7	16	1857	10	7	8	1905	0	0	0	1953	0	0	0				
1666	7	0	0	1714	16	2	2	1762	15	1	7	1810	23	3	11	1858	18	6	8	1906	0	0	0	1954	0	0	0				
1667	2	0	0	1715	11	3	1	1763	16	1	12	1811	19	7	42	1859	19	10	16	1907	0	0	0	1955	0	0	0				
1668	3	0	0	1716	11	2	0	1764	12	0	34	1812	28	4	15	1860	12	8	7	1908	0	0	0	1956	0	0	0				
1669	3	0	0	1717	8	1	3	1765	13	4	6	1813	21	4	53	1861	9	5	18	1909	0	0	0	1957	0	0	0				
1670	3	0	0	1718	13	0	3	1766	17	1	19	1814	14	4	34	1862	10	2	7	1910	0	0	0	1958	0	0	0				
1671	3	0	0	1719	19	1	1	1767	19	7	9	1815	13	4	17	1863	0	9	0	1911	0	0	0	1959	0	0	0				
1672	1	0	0	1720	13	1	2	1768	17	3	18	1816	19	8	8	1864	0	3	0	1912	0	0	0	1960	0	0	0				
1673	7	0	0	1721	16	3	3	1769	16	1	4	1817	16	7	11	1865	0	5	0	1913	9	3	11	1961	0	0	0				
1674	0	0	0	1722	10	0	2	1770	13	9	11	1818	20	8	15	1866	0	1	0	1914	8	3	6	1962	0	0	0				
1675	4	0	0	1723	12	0	4	1771	18	0	14	1819	17	4	19	1867	0	6	0	1915	3	1	10	1963	0	0	0				
1676	6	0	0	1724	17	4	4	1772	10	5	22	1820	23	3	20	1868	0	9	0	1916	1	1	5	1964	0	0	0				
1677	7	0	0	1725	10	2	5	1773	21	3	7	1821	22	1	17	1869	0	2	0	1917	1	1	9	1965	0	0	0				
1678	7	0	0	1726	12	3	8	1774	10	0	13	1822	19	4	20	1870	0	1	0	1918	6	1	13	1966	0	0	0				
1679	4	0	0	1727	17	3	8	1775	16	2	10	1823	14	7	11	1871	0	4	0	1919	2	4	7	1967	0	0	0				
1680	6	0	0	1728	7	1	10	1776	13	7	15	1824	19	2	10	1872	1	8	0	1920	3	3	9	1968	0	0	0				
1681	5	0	0	1729	14	2	7	1777	23	9	8	1825	17	4	13	1873	0	3	0	1921	3	8	9	1969	0	0	0				
1682	5	0	0	1730	11	1	4	1778	17	2	13	1826	21	5	13	1874	0	7	0	1922	6	5	5	1970	0	0	0				
1683	9	0	0	1731	9	4	2	1779	24	8	13	1827	18	4	11	1875	1	2	0	1923	8	1	6	1971	0	0	0				
1684	11	0	0	1732	15	3	4	1780	19	2	10	1828	24	4	13	1876	0	1	0	1924	2	1	7	1972	0	0	0				
1685	4	0	0	1733	10	2	10	1781	21	4	15	1829	19	8	11	1877	0	3	0	1925	3	3	3	1973	0	0	0				
1686	8	0	0	1734	13	2	1	1782	25	8	19	1830	15	2	8	1878	1	3	0	1926	0	4	4	1974	0	0	0				
1687	8	0	0	1735	19	2	5	1783	27	4	17	1831	20	6	15	1879	0	6	0	1927	3	1	5	1975	0	0	0				
1688	6	0	0	1736	17	5	12	1784	17	0	12	1832	20	7	16	1880	0	4	0	1928	2	4	7	1976	0	0	0				
1689	9	0	4	1737	15	4	4	1785	22	7	47	1833	22	6	5	1881	0	5	0	1929	6	5	4	1977	0	0	0				
1690	2	0	0	1738	19	0	1	1786	18	5	16	1834	22	2	26	1882	0	2	0	1930	4	1	3	1978	0	0	0				
1691	6	1	0	1739	22	3	9	1787	28	6	11	1835	19	3	9	1883	0	1	0	1931	3	4	6	1979	0	0	0				
1692	5	2	0	1740	15	3	2	1788	19	0	24	1836	20	3	15	1884	0	4	0	1932	3	0	6	1980	0	0	0				
1693	8	2	0	1741	17	5	15	1789	15	2	15	1837	31	5	12	1885	0	5	0	1933	3	2	6	1981	0	0	0				

Saisie Daniel
DOYOTTE 03/2020

voir 1863-1912 aux
AD54

1863-1872 table
décennale, les
mariages sont saisis
filiatifs ?????

Dénombrement des actes par année **Allamps 54010**

4700 1119 3097

0 0 0

photos

AD54

14/07/2020 16:15

Années	N	M	D	Années	N	M	D	Années	N	M	D	Années	N	M	D	Années	N	M	D	Années	N	M	D	Années	N	M	D	Années	N	M	D	Années	N	M	D
1595	0	1	2	1643	0	0	0	1691	22	2	2	1739	16	1	7	1787	20	5	6	1835	7	8	6	1883	8	5	14	1931	1	6	9	1979	0	0	0
1596	0	5	3	1644	0	0	0	1692	15	1	14	1740	15	5	5	1788	16	4	13	1836	16	2	7	1884	13	2	13	1932	7	0	7	1980	0	0	1
1597	0	6	10	1645	0	0	0	1693	7	0	4	1741	10	1	9	1789	18	3	10	1837	11	2	7	1885	13	9	18	1933	6	3	5	1981	0	0	2
1598	0	3	4	1646	2	0	0	1694	5	2	4	1742	8	3	12	1790	21	1	12	1838	7	4	4	1886	10	1	10	1934	0	2	7	1982	0	0	1
1599	0	9	2	1647	0	0	0	1695	10	4	2	1743	16	3	14	1791	20	3	15	1839	19	7	18	1887	12	4	15	1935	7	2	8	1983	0	0	1
1600	18	6	4	1648	15	0	0	1696	9	1	8	1744	11	3	7	1792	15	1	8	1840	14	12	20	1888	13	4	9	1936	2	3	4	1984	0	0	1
1601	25	8	13	1649	7	0	0	1697	8	1	6	1745	13	2	10	1793	17	1	9	1841	17	3	15	1889	7	5	10	1937	4	4	7	1985	0	0	0
1602	20	4	9	1650	12	0	0	1698	9	4	5	1746	15	4	8	1794	2	1	14	1842	17	8	8	1890	11	1	10	1938	1	3	2	1986	0	0	1
1603	14	14	11	1651	0	0	0	1699	11	0	0	1747	12	1	9	1795	17	1	7	1843	14	8	10	1891	5	3	14	1939	3	1	8	1987	0	0	0
1604	17	6	8	1652	0	0	0	1700	7	3	1	1748	13	2	9	1796	13	8	7	1844	13	4	9	1892	5	5	10	1940	3	0	17	1988	0	0	0
1605	15	9	9	1653	2	0	0	1701	8	4	6	1749	7	1	18	1797	12	0	7	1845	16	3	5	1893	12	1	14	1941	0	0	6	1989	0	0	0
1606	25	6	9	1654	13	0	0	1702	10	4	12	1750	11	3	14	1798	22	6	11	1846	16	6	20	1894	5	9	10	1942	0	0	3	1990	0	0	0
1607	26	5	12	1655	13	0	0	1703	14	4	11	1751	8	6	10	1799	23	2	6	1847	15	5	13	1895	22	9	14	1943	0	0	0	1991	0	0	0
1608	20	11	5	1656	11	0	0	1704	5	3	6	1752	20	7	5	1800	17	0	19	1848	13	5	5	1896	9	5	8	1944	0	0	1	1992	0	0	0
1609	14	9	9	1657	21	0	0	1705	6	4	3	1753	19	2	11	1801	17	5	10	1849	12	1	8	1897	18	7	14	1945	0	0	0	1993	0	0	0
1610	18	23	14	1658	6	0	0	1706	9	0	6	1754	15	0	6	1802	15	3	13	1850	14	8	9	1898	16	2	1	1946	0	0	1	1994	0	0	0
1611	25	10	16	1659	3	0	0	1707	10	1	8	1755	9	3	16	1803	22	4	11	1851	23	8	19	1899	11	5	9	1947	0	0	0	1995	0	0	1
1612	11	10	8	1660	11	0	0	1708	6	2	5	1756	14	6	10	1804	13	3	11	1852	22	1	11	1900	18	4	15	1948	0	0	5	1996	0	0	1
1613	23	10	5	1661	15	0	0	1709	8	1	3	1757	15	6	8	1805	19	4	5	1853	10	6	14	1901	12	3	14	1949	0	0	1	1997	0	0	0
1614	21	3	6	1662	10	0	0	1710	4	1	9	1758	11	2	4	1806	13	1	14	1854	20	5	17	1902	19	7	17	1950	0	0	1	1998	0	0	1
1615	21	8	9	1663	17	0	0	1711	7	0	0	1759	18	2	6	1807	18	3	14	1855	16	5	7	1903	17	4	16	1951	0	0	1	1999	0	0	0
1616	22	0	17	1664	17	0	0	1712	12	4	8	1760	16	3	18	1808	16	8	7	1856	19	2	4	1904	15	3	8	1952	0	0	2	2000	0	0	0
1617	28	0	8	1665	12	0	0	1713	7	5	7	1761	18	0	16	1809	16	7	9	1857	16	4	8	1905	10	3	12	1953	0	0	2	2001	0	0	0
1618	37	0	10	1666	26	0	0	1714	9	4	12	1762	12	3	28	1810	16	1	7	1858	20	5	11	1906	13	3	11	1954	0	0	0	2002	0	0	0
1619	24	0	12	1667	17	0	0	1715	12	1	8	1763	16	3	26	1811	14	2	10	1859	16	4	14	1907	10	4	7	1955	0	0	1	2003	0	0	0
1620	43	0	12	1668	1	0	0	1716	9	1	5	1764	17	4	10	1812	16	3	5	1860	7	5	8	1908	15	1	12	1956	0	0	3	2004	0	0	1
1621	33	0	8	1669	21	2	13	1717	10	1	4	1765	19	2	15	1813	15	4	5	1861	21	8	10	1909	10	2	7	1957	0	0	0	2005	0	0	0
1622	29	0	25	1670	11	4	10	1718	8	4	4	1766	27	1	24	1814	19	2	15	1862	10	5	11	1910	3	1	10	1958	0	0	1	2006	0	0	1
1623	26	0	5	1671	20	2	3	1719	10	9	15	1767	25	6	16	1815	14	3	15	1863	14	7	15	1911	6	4	6	1959	0	0	3	2007	0	0	0
1624	28	0	6	1672	18	1	6	1720	13	4	10	1768	19	6	23	1816	16	9	8	1864	16	4	14	1912	11	4	6	1960	0	0	0	2008	0	0	0
1625	35	0	5	1673	19	6	5	1721	16	2	4	1769	19	6	15	1817	21	1	13	1865	18	2	12	1913	8	3	9	1961	0	0	1	2009	0	0	0
1626	33	0	5	1674	8	1	4	1722	8	1	7	1770	27	1	10	1818	13	3	9	1866	10	7	11	1914	8	0	3	1962	0	0	3	2010	0	0	1
1627	28	0	7	1675	10	0	7	1723	14	0	4	1771	24	4	17	1819	13	4	15	1867	17	5	14	1915	3	0	7	1963	0	0	1	2011	0	0	0
1628	24	0	8	1676	11	0	6	1724	13	2	9	1772	24	1	18	1820	12	1	8	1868	20	2	21	1916	5	3	6	1964	0	0	1	2012	0	0	0
1629	24	0	17	1677	9	5	4	1725	10	5	8	1773	18	1	18	1821	13	1	8	1869	20	7	17	1917	6	2	5	1965	0	0	1	2013	0	0	0
1630	35	0	13	1678	13	1	1	1726	13	3	4	1774	19	0	9	1822	20	4	8	1870	22	8	17	1918	6	3	8	1966	0	0	2	2014	0	0	0
1631	23	0	0	1679	10	3	0	1727	15	1	27	1775	11	3	9	1823	15	3	10	1871	11	5	12	1919	4	9	4	1967	0	0	0	2015	0	0	0
1632	1	0	0	1680	11	2	6	1728	18	4	7	1776	19	7	13	1824	19	6	11	1872	20	2	10	1920	5	7	7	1968	0	0	2	2016	0	0	0
1633	0	0	0	1681	12	1	4	1729	13	3	11	1777	30	6	23	1825	20	1	17	1873	20	5	13	1921	5	6	5	1969	0	0	0	2017	0	0	0
1634	0	0	0	1682	15	4	4	1730	17	2	8	1778	20	3	13	1826	17	6	9	1874	27	6	16	1922	9	4	7	1970	0	0	1	2018	0	0	0
1635	0	0	0	1683	16	2	4	1731	16	2	11	1779	20	3	11	1827	16	3	9	1875	18	5	22	1923	11	5	6	1971	0	0	0	2019	0	0	0
1636	0	0	0	1684	14	1	4	1732	21	0	15	1780	21	3	12	1828	13	2	7	1876	24	7	11	1924	9	5	9	1972	0	0	3	2020	0	0	0
1637	0	0	0	1685	13	2	8	1733	9	3	8	1781	21	9	18	1829	10	6	12	1877	21	9	18	1925	5	5	6	1973	0	0	0	2021	0	0	0
1638	0	0	0	1686	13	1	6	1734	19	2	14	1782	16	5	27	1830	13	7	8	1878	20	2	17	1926	12	8	6	1974	0	0	1	2022	0	0	0
1639	0	0	0	1687	15	8	8	1735	17	5	13	1783	12	3	9	1831	19	5	8	1879	16	3	12	1927	4	3	10	1975	0	0	4	2023	0	0	0
1640	0	0	0	1688	18	9	9	1736	11	3	27	1784	19	1	13	1832	16	5	5	1880	14	3	11	1928	5	2	4	1976	0	0	0	2024	0	0	0
1641	0	0	0	1689	18	2	4																												

Dénombrement des actes par année

Andilly 54016

2092 496 1182

0 0 0 AD54

lacunes

photos

24/10/2020 17:13

Années	N	M	D	Années	N	M	D	Années	N	M	D	Années	N	M	D	Années	N	M	D	Années	N	M	D	Années	N	M	D
1630	0	0	0	1678	3	0	0	1726	10	0	0	1774	7	0	8	1822	11	2	5	1870	6	2	9	1918	2	0	0
1631	1	0	0	1679	5	0	0	1727	9	2	0	1775	12	4	7	1823	8	3	8	1871	6	3	10	1919	4	0	0
1632	0	0	0	1680	4	0	0	1728	16	5	0	1776	10	3	4	1824	9	6	10	1872	7	4	7	1920	3	0	0
1633	0	0	0	1681	4	0	1	1729	5	2	0	1777	11	0	7	1825	14	1	8	1873	6	1	6	1921	5	0	0
1634	0	0	0	1682	4	0	0	1730	14	2	0	1778	7	3	11	1826	4	4	4	1874	10	3	6	1922	5	0	0
1635	0	0	0	1683	4	0	1	1731	9	4	0	1779	11	2	4	1827	11	1	12	1875	9	1	8	1923	2	0	0
1636	0	0	0	1684	3	0	0	1732	7	1	0	1780	11	3	5	1828	7	1	7	1876	7	2	4	1924	5	0	0
1637	0	0	0	1685	6	0	2	1733	10	2	0	1781	8	1	7	1829	9	2	7	1877	7	3	6	1925	2	0	0
1638	1	0	0	1686	1	1	0	1734	5	2	1	1782	12	4	8	1830	9	2	7	1878	7	3	2	1926	3	0	0
1639	0	0	0	1687	2	2	0	1735	10	4	0	1783	4	1	14	1831	6	3	7	1879	6	2	8	1927	3	0	0
1640	0	0	0	1688	4	1	1	1736	11	4	1	1784	10	1	16	1832	8	2	4	1880	8	4	7	1928	6	0	0
1641	0	0	0	1689	2	1	0	1737	9	4	3	1785	8	3	22	1833	11	8	9	1881	7	2	12	1929	2	0	0
1642	4	1	1	1690	4	0	0	1738	9	1	1	1786	9	2	7	1834	10	5	9	1882	14	3	4	1930	1	0	0
1643	2	0	0	1691	4	2	0	1739	14	2	2	1787	8	3	4	1835	11	1	8	1883	6	0	7	1931	2	0	0
1644	3	1	1	1692	0	0	0	1740	10	2	0	1788	9	0	5	1836	9	3	13	1884	5	0	8	1932	1	0	0
1645	0	0	0	1693	5	1	0	1741	7	5	4	1789	9	1	6	1837	9	3	11	1885	4	0	9	1933	1	0	0
1646	0	0	0	1694	3	1	1	1742	14	3	4	1790	6	3	13	1838	10	5	5	1886	3	1	9	1934	0	0	0
1647	1	0	0	1695	12	2	1	1743	11	1	1	1791	11	2	7	1839	9	5	12	1887	4	2	6	1935	3	0	0
1648	1	0	0	1696	8	3	0	1744	8	0	1	1792	12	3	6	1840	7	2	6	1888	5	0	5	1936	2	0	0
1649	7	0	3	1697	6	1	0	1745	9	1	6	1793	11	9	9	1841	8	3	8	1889	4	1	3	1937	1	0	0
1650	1	0	1	1698	10	1	2	1746	10	0	2	1794	15	5	12	1842	11	5	14	1890	2	1	7	1938	0	0	0
1651	1	0	0	1699	5	1	2	1747	5	2	2	1795	12	3	5	1843	11	2	14	1891	4	5	12	1939	1	0	0
1652	2	0	0	1700	8	2	0	1748	10	4	17	1796	11	3	4	1844	8	2	6	1892	5	1	7	1940	0	0	0
1653	2	0	0	1701	10	3	0	1749	6	3	13	1797	14	11	2	1845	11	3	2	1893	5	0	0	1941	0	0	0
1654	2	0	0	1702	15	5	1	1750	9	1	6	1798	14	5	4	1846	8	3	6	1894	4	0	0	1942	0	0	0
1655	2	0	0	1703	11	2	0	1751	6	2	6	1799	14	6	2	1847	9	2	8	1895	4	0	0	1943	0	0	0
1656	1	0	0	1704	12	3	0	1752	5	5	4	1800	13	4	3	1848	8	3	9	1896	3	0	0	1944	0	0	0
1657	1	0	0	1705	12	1	0	1753	9	1	6	1801	16	2	6	1849	10	1	7	1897	5	0	0	1945	0	0	0
1658	0	0	0	1706	12	0	0	1754	7	0	10	1802	9	4	7	1850	3	1	5	1898	3	0	0	1946	0	0	0
1659	1	0	0	1707	16	2	0	1755	4	1	6	1803	11	3	8	1851	9	2	5	1899	6	0	0	1947	0	0	0
1660	1	0	0	1708	8	5	0	1756	11	4	10	1804	16	1	5	1852	4	3	9	1900	3	0	0	1948	0	0	0
1661	0	0	0	1709	12	2	0	1757	8	1	3	1805	10	5	6	1853	9	3	3	1901	5	0	0	1949	0	0	0
1662	1	1	0	1710	10	2	0	1758	9	0	12	1806	16	5	12	1854	9	1	30	1902	5	0	0	1950	0	0	0
1663	1	0	0	1711	13	4	0	1759	6	1	2	1807	19	3	15	1855	13	6	9	1903	2	0	0	1951	0	0	0
1664	2	3	2	1712	12	1	0	1760	5	0	3	1808	14	5	10	1856	7	2	12	1904	4	0	0	1952	0	0	0
1665	0	0	0	1713	14	2	0	1761	5	1	7	1809	14	2	10	1857	10	3	7	1905	3	0	0	1953	0	0	0
1666	1	0	0	1714	8	2	0	1762	6	2	4	1810	13	1	8	1858	8	2	3	1906	5	0	0	1954	0	0	0
1667	1	0	0	1715	6	1	0	1763	6	3	13	1811	15	2	14	1859	9	2	12	1907	2	0	0	1955	0	0	0
1668	0	0	0	1716	13	2	0	1764	3	3	3	1812	9	2	16	1860	9	1	9	1908	7	0	0	1956	0	0	0
1669	3	0	0	1717	4	0	0	1765	15	4	4	1813	13	9	15	1861	7	2	5	1909	2	0	0	1957	0	0	0
1670	0	0	0	1718	11	5	0	1766	4	2	6	1814	11	2	12	1862	5	1	5	1910	7	0	0	1958	0	0	0
1671	6	0	0	1719	11	2	0	1767	10	2	11	1815	11	1	4	1863	7	1	3	1911	1	0	0	1959	0	0	0
1672	6	0	0	1720	12	2	0	1768	8	0	6	1816	9	2	5	1864	9	1	9	1912	1	0	0	1960	0	0	0
1673	3	0	0	1721	16	1	0	1769	8	3	6	1817	11	3	7	1865	6	1	8	1913	2	0	0	1961	0	0	0
1674	3	0	0	1722	9	1	0	1770	12	6	7	1818	7	5	11	1866	8	1	6	1914	2	0	0	1962	0	0	0
1675	0	0	0	1723	9	1	0	1771	8	2	5	1819	12	1	9	1867	4	4	7	1915	6	0	0	1963	0	0	0
1676	7	1	1	1724	6	3	0	1772	8	1	15	1820	12	1	7	1868	5	3	7	1916	4	0	0	1964	0	0	0
1677	3	0	0	1725	8	3	0	1773	9	0	2	1821	12	1	8	1869	9	2	7	1917	3	0	0	1965	0	0	0

1940 archives disparues

1941-1942 pas de naissances

saisie en cours 1893
1942 Nadine PLOCHE

Revu naissances avec décès INSEE, il manque des actes voir avec table annuelle

Andilly 54016

Dénombrement des actes par année

Ansauville 54019

2112 587 1565

0 0 0

AD54 numérisées

photos

13/03/2021 20:42

Années	N	M	D	Années	N	M	D	Années	N	M	D	Années	N	M	D	Années	N	M	D	Années	N	M	D	Années	N	M	D
1635	0	0	0	1683	5	2	2	1731	12	1	7	1779	9	0	7	1827	14	8	8	1875	7	5	12	1923	1	2	0
1636	0	0	0	1684	7	2	10	1732	14	0	1	1780	9	2	1	1828	12	5	5	1876	4	3	8	1924	3	0	6
1637	0	0	0	1685	5	1	3	1733	8	1	4	1781	14	1	2	1829	15	7	7	1877	8	2	11	1925	1	0	3
1638	1	1	0	1686	12	1	0	1734	14	3	6	1782	3	1	4	1830	11	3	4	1878	6	3	4	1926	0	0	2
1639	1	0	0	1687	4	3	0	1735	8	4	8	1783	13	1	6	1831	12	4	4	1879	7	1	6	1927	1	1	1
1640	7	2	0	1688	6	0	0	1736	17	0	5	1784	2	5	7	1832	8	3	10	1880	4	0	6	1928	0	0	3
1641	4	7	0	1689	9	0	0	1737	8	1	13	1785	7	2	10	1833	10	0	14	1881	9	1	5	1929	2	1	3
1642	14	7	0	1690	4	0	0	1738	13	5	10	1786	8	0	3	1834	7	4	8	1882	4	1	5	1930	0	1	1
1643	8	1	0	1691	3	1	0	1739	11	2	4	1787	14	2	5	1835	12	1	7	1883	5	2	2	1931	1	0	0
1644	9	0	0	1692	7	1	3	1740	9	2	4	1788	6	3	7	1836	4	7	7	1884	8	0	11	1932	0	1	2
1645	4	1	0	1693	3	0	2	1741	9	0	9	1789	13	3	4	1837	9	6	5	1885	1	1	7	1933	1	0	4
1646	4	1	0	1694	4	1	2	1742	7	2	6	1790	15	3	5	1838	6	1	7	1886	3	4	4	1934	1	1	2
1647	5	1	0	1695	11	1	0	1743	4	3	3	1791	14	5	5	1839	9	3	3	1887	5	3	3	1935	2	0	5
1648	4	1	0	1696	3	2	1	1744	11	1	7	1792	12	5	3	1840	6	3	7	1888	6	0	3	1936	0	0	4
1649	4	0	0	1697	8	1	4	1745	8	0	5	1793	10	5	3	1841	5	5	8	1889	7	3	11	1937	0	3	2
1650	6	1	0	1698	6	0	0	1746	8	2	4	1794	14	5	11	1842	6	2	13	1890	1	2	6	1938	1	0	2
1651	6	3	0	1699	6	1	2	1747	10	1	9	1795	15	3	14	1843	10	5	11	1891	5	0	5	1939	0	0	2
1652	1	0	0	1700	8	1	3	1748	5	0	16	1796	9	2	6	1844	7	3	8	1892	5	2	9	1940	1	0	1
1653	10	0	0	1701	7	4	1	1749	7	3	13	1797	15	1	3	1845	7	2	5	1893	5	3	3	1941	0	0	1
1654	4	2	0	1702	9	1	5	1750	9	3	11	1798	15	3	11	1846	12	1	10	1894	1	4	7	1942	0	0	2
1655	5	1	0	1703	3	1	2	1751	9	8	12	1799	11	1	4	1847	4	3	6	1895	5	1	4	1943	0	0	0
1656	4	0	0	1704	10	1	2	1752	14	2	4	1800	14	1	10	1848	7	4	6	1896	3	0	2	1944	2	0	1
1657	2	0	0	1705	12	1	4	1753	5	2	4	1801	12	3	8	1849	8	0	7	1897	3	1	5	1945	1	2	1
1658	2	0	0	1706	5	2	5	1754	8	1	5	1802	12	1	6	1850	6	5	5	1898	4	0	5	1946	0	0	1
1659	2	0	0	1707	15	2	2	1755	9	1	3	1803	15	1	4	1851	6	3	5	1899	4	1	6	1947	0	0	3
1660	0	1	3	1708	8	0	0	1756	13	2	6	1804	12	0	9	1852	14	5	5	1900	4	3	4	1948	0	0	2
1661	5	1	2	1709	5	1	8	1757	10	0	9	1805	16	1	3	1853	4	4	7	1901	0	0	5	1949	0	0	2
1662	3	1	4	1710	7	1	6	1758	8	2	10	1806	10	1	5	1854	5	4	16	1902	3	2	5	1950	0	0	3
1663	5	4	2	1711	12	1	1	1759	10	3	11	1807	16	2	7	1855	9	5	5	1903	3	1	3	1951	0	0	2
1664	6	3	3	1712	7	1	5	1760	9	1	7	1808	11	2	11	1856	5	4	3	1904	1	4	6	1952	0	0	2
1665	7	2	2	1713	5	1	13	1761	4	1	6	1809	9	2	8	1857	3	0	3	1905	3	1	6	1953	0	0	3
1666	1	2	1	1714	9	8	2	1762	11	1	7	1810	12	0	6	1858	6	1	5	1906	4	2	3	1954	0	0	0
1667	6	5	4	1715	12	3	5	1763	6	1	9	1811	9	3	7	1859	4	1	2	1907	3	2	4	1955	0	0	0
1668	1	1	2	1716	12	1	2	1764	10	3	7	1812	15	4	11	1860	5	4	3	1908	2	0	11	1956	0	0	0
1669	2	0	3	1717	8	5	8	1765	7	1	4	1813	10	4	2	1861	6	5	3	1909	3	3	5	1957	0	0	0
1670	5	1	3	1718	13	1	12	1766	10	3	5	1814	11	1	5	1862	6	4	8	1910	2	0	7	1958	0	0	0
1671	5	0	1	1719	11	1	7	1767	6	1	4	1815	9	1	10	1863	4	4	4	1911	3	2	5	1959	0	0	0
1672	8	2	6	1720	13	2	3	1768	16	2	3	1816	11	4	8	1864	6	3	4	1912	1	0	7	1960	0	0	0
1673	7	5	7	1721	8	0	5	1769	3	4	6	1817	8	0	6	1865	6	2	5	1913	2	2	4	1961	0	0	0
1674	5	0	4	1722	10	0	2	1770	8	2	14	1818	6	1	7	1866	4	4	4	1914	0	0	11	1962	0	0	0
1675	7	1	4	1723	9	2	2	1771	12	0	4	1819	11	4	13	1867	3	4	8	1915	0	0	8	1963	0	0	0
1676	4	2	6	1724	14	4	5	1772	10	1	11	1820	12	7	6	1868	7	2	7	1916	0	0	7	1964	0	0	0
1677	7	2	2	1725	8	2	4	1773	10	2	4	1821	12	4	10	1869	5	5	9	1917	0	0	7	1965	0	0	0
1678	7	3	0	1726	12	0	5	1774	9	0	8	1822	13	4	6	1870	4	2	13	1918	1	1	4	1966	0	0	0
1679	4	1	7	1727	10	2	5	1775	9	1	7	1823	12	4	8	1871	5	4	13	1919	1	1	3	1967	0	0	0
1680	7	2	4	1728	14	3	7	1776	4	1	0	1824	6	2	6	1872	3	4	6	1920	1	1	2	1968	0	0	0
1681	4	1	4	1729	12	3	5	1777	11	1	16	1825	10	1	2	1873	5	0	5	1921	0	2	1	1969	0	0	0
1682	12	0	3	1730	6	0	9	1778	11	1	10	1826	12	6	8	1874	5	5	3	1922	0	1	5	1970	0	0	0

N&M saisis en attente

envoi pour maj Base le 15/03/2021

Ansauville 54019

Dénombrément des actes par année

Avrainville 54034

1694 524 1254

0 0 0

3,23 0,31 0,74

photos

14/08/2020 14: 25

M/N=0,31

D/N=0,74

N/M=3,23

Années	N	M	D	Années	N	M	D	Années	N	M	D	Années	N	M	D	Années	N	M	D	Années	N	M	D	Années	N	M	D
1750	0	0	0	1798	19	9	5	1846	11	4	6	1894	7	1	3	1942	1	0	0	1990	0	0	0				
1751	0	0	0	1799	14	8	2	1847	9	4	14	1895	8	2	3	1943	1	0	2	1991	0	0	0				
1752	0	0	0	1800	19	1	4	1848	10	1	6	1896	5	1	5	1944	1	0	10	1992	0	0	0				
1753	0	0	0	1801	17	0	8	1849	15	6	5	1897	4	1	4	1945	0	0	2	1993	0	0	0				
1754	0	0	0	1802	13	6	13	1850	8	5	4	1898	2	0	9	1946	0	0	1	1994	0	0	0				
1755	0	0	0	1803	16	2	9	1851	11	8	9	1899	5	5	6	1947	0	0	1	1995	0	0	0				
1756	0	0	0	1804	14	4	8	1852	7	3	5	1900	5	2	4	1948	0	0	6	1996	0	0	0				
1757	0	0	0	1805	14	5	12	1853	14	1	6	1901	5	3	17	1949	0	0	3	1997	0	0	0				
1758	0	0	0	1806	11	1	6	1854	10	1	14	1902	4	1	14	1950	0	0	1	1998	0	0	0				
1759	0	0	0	1807	10	2	19	1855	7	6	9	1903	7	3	2	1951	0	0	4	1999	0	0	0				
1760	0	0	0	1808	11	4	7	1856	9	3	10	1904	7	1	8	1952	0	0	5	2000	0	0	0				
1761	0	0	0	1809	14	5	9	1857	9	7	6	1905	2	1	4	1953	0	0	4	2001	0	0	0				
1762	0	0	0	1810	16	5	7	1858	7	3	7	1906	2	1	5	1954	0	0	0	2002	0	0	0				
1763	0	0	0	1811	14	3	2	1859	12	5	4	1907	2	3	4	1955	0	0	0	2003	0	0	0				
1764	0	0	0	1812	10	2	2	1860	11	7	2	1908	4	3	5	1956	0	0	0	2004	0	0	0				
1765	9	3	3	1813	18	3	6	1861	12	4	6	1909	5	1	5	1957	0	0	0	2005	0	0	0				
1766	17	2	7	1814	9	0	9	1862	9	4	4	1910	6	0	6	1958	0	0	0	2006	0	0	0				
1767	16	2	6	1815	13	0	5	1863	10	2	9	1911	5	3	5	1959	0	0	0	2007	0	0	0				
1768	20	3	22	1816	15	6	11	1864	7	4	8	1912	5	2	9	1960	0	0	0	2008	0	0	0				
1769	16	3	9	1817	9	2	8	1865	13	3	2	1913	2	2	5	1961	0	0	0	2009	0	0	0				
1770	18	3	12	1818	7	2	8	1866	12	3	5	1914	5	0	10	1962	0	0	0	2010	0	0	0				
1771	15	2	2	1819	11	6	4	1867	7	1	4	1915	0	0	11	1963	0	0	0	2011	0	0	0				
1772	21	3	9	1820	19	4	8	1868	7	4	8	1916	1	0	8	1964	0	0	0	2012	0	0	0				
1773	19	1	11	1821	16	5	5	1869	7	5	9	1917	2	1	5	1965	0	0	0	2013	0	0	0				
1774	19	2	2	1822	11	5	2	1870	6	1	9	1918	3	1	13	1966	0	0	0	2014	0	0	0				
1775	18	3	9	1823	13	2	5	1871	6	5	3	1919	2	5	5	1967	0	0	0	2015	0	0	0				
1776	21	9	4	1824	10	1	2	1872	6	3	1	1920	3	7	3	1968	0	0	0	2016	0	0	0				
1777	12	0	7	1825	20	5	7	1873	4	2	4	1921	1	1	7	1969	0	0	0	2017	0	0	0				
1778	22	6	7	1826	15	3	2	1874	10	3	7	1922	0	1	5	1970	0	0	0	2018	0	0	0				
1779	17	7	12	1827	10	2	7	1875	4	3	7	1923	4	1	1	1971	0	0	0	2019	0	0	0				
1780	15	2	3	1828	14	7	10	1876	12	0	8	1924	4	2	3	1972	0	0	0	2020	0	0	0				
1781	19	2	13	1829	13	4	9	1877	5	1	10	1925	1	3	3	1973	0	0	0	2021	0	0	0				
1782	9	2	10	1830	10	6	6	1878	5	2	8	1926	2	0	7	1974	0	0	0	2022	0	0	0				
1783	16	3	13	1831	15	6	13	1879	7	0	11	1927	4	4	2	1975	0	0	0	2023	0	0	0				
1784	17	2	12	1832	13	5	7	1880	6	4	7	1928	0	2	3	1976	0	0	0	2024	0	0	0				
1785	12	1	11	1833	19	3	5	1881	3	3	8	1929	2	1	5	1977	0	0	0	2025	0	0	0				
1786	10	5	8	1834	10	2	3	1882	7	2	3	1930	6	1	2	1978	0	0	0	2026	0	0	0				
1787	16	3	8	1835	14	2	10	1883	7	2	9	1931	0	0	1	1979	0	0	0	2027	0	0	0				
1788	13	5	9	1836	9	6	6	1884	10	3	6	1932	1	2	5	1980	0	0	0	2028	0	0	0				
1789	15	4	9	1837	11	1	9	1885	3	3	11	1933	0	0	2	1981	0	0	0	2029	0	0	0				
1790	14	4	6	1838	13	5	0	1886	6	3	8	1934	2	1	3	1982	0	0	0	2030	0	0	0				
1791	20	3	14	1839	14	2	6	1887	5	3	10	1935	0	2	2	1983	0	0	0	2031	0	0	0				
1792	10	2	21	1840	13	5	8	1888	4	3	6	1936	0	0	1	1984	0	0	0	2032	0	0	0				
1793	16	3	6	1841	8	7	8	1889	5	8	11	1937	0	2	2	1985	0	0	0	2033	0	0	0				
1794	17	1	16	1842	15	5	7	1890	4	4	3	1938	1	2	7	1986	0	0	0	2034	0	0	0				
1795	12	1	5	1843	17	9	7	1891	10	2	6	1939	3	1	0	1987	0	0	0	2035	0	0	0				
1796	18	2	8	1844	8	3	11	1892	8	4	9	1940	2	0	6	1988	0	0	0	2036	0	0	0				
1797	20	4	3	1845	14	8	6	1893	6	3	8	1941	0	0	5	1989	0	0	0	2037	0	0	0				

Décès 1944 : sept soldats alliés un avion

1783
<http://archivesenlign>

AD54
Décès INSEE

1841 mariages
<http://archivesenlign>
NMD par année

Fichier NMD 1765-1920 alpha et chrono en pdf

mariages an VII & VIII ok

529 98 297 638 189 333 383 161 335 141 76 250
5,40 0,19 0,56 3,38 0,30 0,52 2,38 0,42 0,87 1,86 0,54 1,77

Avrainville
54034

Dénombrement des actes par année

Bagnaux 54041

1822 497 1502

0 0 0

AD54

Photos

06/03/2020 14:57

Années	N	M	D	Années	N	M	D	Années	N	M	D	Années	N	M	D	Années	N	M	D	Années	N	M	D	Années	N	M	D
1655	0	0	0	1703	5	0	6	1751	12	2	3	1799	11	3	14	1847	12	2	0	1895	1	1	9	1943	0	0	0
1656	0	0	0	1704	5	1	2	1752	11	0	2	1800	15	1	9	1848	6	2	6	1896	4	3	3	1944	0	0	0
1657	0	0	0	1705	6	2	4	1753	12	4	3	1801	11	4	6	1849	7	1	12	1897	4	1	5	1945	0	0	0
1658	0	0	0	1706	8	4	5	1754	11	2	3	1802	13	2	29	1850	5	4	4	1898	6	2	3	1946	0	0	0
1659	0	0	0	1707	4	2	4	1755	9	2	2	1803	12	2	13	1851	8	5	3	1899	5	1	6	1947	0	0	0
1660	2	0	0	1708	9	3	2	1756	9	3	2	1804	14	5	2	1852	4	4	4	1900	4	2	6	1948	0	0	0
1661	2	0	0	1709	8	1	3	1757	7	2	7	1805	15	3	10	1853	10	3	12	1901	6	2	6	1949	0	0	0
1662	3	1	0	1710	4	0	5	1758	6	1	2	1806	12	1	16	1854	6	3	42	1902	4	0	11	1950	0	0	0
1663	2	0	0	1711	6	0	1	1759	9	4	1	1807	13	2	13	1855	6	3	11	1903	5	0	5	1951	0	0	0
1664	3	0	0	1712	5	0	3	1760	4	1	3	1808	15	3	11	1856	8	4	6	1904	4	1	4	1952	0	0	0
1665	0	0	0	1713	10	1	7	1761	8	1	6	1809	9	1	12	1857	9	2	6	1905	3	3	5	1953	0	0	0
1666	1	0	0	1714	6	0	3	1762	8	2	4	1810	12	3	14	1858	7	3	6	1906	3	0	6	1954	0	0	0
1667	1	0	0	1715	8	1	6	1763	8	3	10	1811	11	3	14	1859	10	4	9	1907	5	3	4	1955	0	0	0
1668	0	0	0	1716	7	0	1	1764	8	4	9	1812	9	4	9	1860	3	3	2	1908	3	1	8	1956	0	0	0
1669	1	0	0	1717	5	0	3	1765	8	2	5	1813	7	3	20	1861	12	2	8	1909	5	1	3	1957	0	0	0
1670	2	0	0	1718	16	1	12	1766	8	2	6	1814	9	4	13	1862	6	3	4	1910	2	2	5	1958	0	0	0
1671	1	0	0	1719	3	2	5	1767	8	0	9	1815	3	1	8	1863	8	1	1	1911	5	0	2	1959	0	0	0
1672	0	0	0	1720	10	2	2	1768	11	0	12	1816	12	1	7	1864	7	2	9	1912	3	0	3	1960	0	0	0
1673	0	1	0	1721	12	0	3	1769	6	7	3	1817	6	1	9	1865	3	4	5	1913	2	1	0	1961	0	0	0
1674	2	0	0	1722	5	2	0	1770	11	0	8	1818	7	2	3	1866	8	3	2	1914	2	0	7	1962	0	0	0
1675	1	0	0	1723	6	0	3	1771	4	4	7	1819	6	5	5	1867	4	0	7	1915	3	0	6	1963	0	0	0
1676	0	0	0	1724	2	1	5	1772	12	0	10	1820	8	2	4	1868	6	2	4	1916	2	0	2	1964	0	0	0
1677	0	0	0	1725	9	0	7	1773	12	1	3	1821	7	3	7	1869	5	2	4	1917	0	0	2	1965	0	0	0
1678	1	2	0	1726	5	2	3	1774	3	2	4	1822	7	1	5	1870	2	1	5	1918	0	0	7	1966	0	0	0
1679	0	1	0	1727	5	0	8	1775	17	1	6	1823	10	2	5	1871	3	0	0	1919	3	0	5	1967	0	0	0
1680	1	0	0	1728	5	5	9	1776	9	6	5	1824	5	3	3	1872	2	4	4	1920	4	3	3	1968	0	0	0
1681	0	0	0	1729	7	0	3	1777	9	2	9	1825	8	1	7	1873	3	2	3	1921	3	3	6	1969	0	0	0
1682	0	0	0	1730	10	1	10	1778	14	2	7	1826	8	3	9	1874	4	6	6	1922	3	1	3	1970	0	0	0
1683	2	1	0	1731	9	1	7	1779	12	3	13	1827	11	4	6	1875	9	2	4	1923	2	0	3	1971	0	0	0
1684	3	1	0	1732	9	1	5	1780	10	2	8	1828	10	5	7	1876	3	3	4	1924	3	3	5	1972	0	0	0
1685	4	0	0	1733	9	1	9	1781	11	2	7	1829	9	2	2	1877	6	4	6	1925	2	2	1	1973	0	0	0
1686	1	1	0	1734	5	0	2	1782	10	2	5	1830	12	1	8	1878	10	2	4	1926	3	1	3	1974	0	0	0
1687	0	1	0	1735	8	1	5	1783	10	0	7	1831	10	2	11	1879	5	3	9	1927	6	1	4	1975	0	0	0
1688	8	1	0	1736	6	3	17	1784	13	3	11	1832	9	3	6	1880	8	4	10	1928	3	3	7	1976	0	0	0
1689	2	1	0	1737	7	5	8	1785	11	2	17	1833	13	3	4	1881	7	1	8	1929	3	4	6	1977	0	0	0
1690	1	0	0	1738	10	2	3	1786	11	5	12	1834	7	3	10	1882	4	2	2	1930	4	0	4	1978	0	0	0
1691	4	1	0	1739	12	3	9	1787	9	2	7	1835	14	3	6	1883	10	2	6	1931	3	1	2	1979	0	0	0
1692	2	0	0	1740	11	1	3	1788	9	1	8	1836	4	3	3	1884	6	1	3	1932	3	2	4	1980	0	0	0
1693	3	0	0	1741	10	3	9	1789	12	4	5	1837	4	4	10	1885	2	3	5	1933	3	4	4	1981	0	0	0
1694	3	0	0	1742	16	2	10	1790	7	1	6	1838	12	2	5	1886	7	4	8	1934	5	1	7	1982	0	0	0
1695	4	0	0	1743	10	5	18	1791	8	1	7	1839	8	1	0	1887	4	1	2	1935	2	2	2	1983	0	0	0
1696	3	0	0	1744	14	2	6	1792	8	1	4	1840	10	0	7	1888	4	3	4	1936	4	2	7	1984	0	0	0
1697	3	0	0	1745	9	0	2	1793	6	4	8	1841	4	1	9	1889	9	1	7	1937	6	4	3	1985	0	0	0
1698	6	0	0	1746	9	2	9	1794	15	3	12	1842	8	4	7	1890	1	1	2	1938	0	0	0	1986	0	0	0
1699	3	0	0	1747	12	1	19	1795	18	6	12	1843	7	7	7	1891	6	1	5	1939	0	0	0	1987	0	0	0
1700	2	0	0	1748	7	2	9	1796	7	3	9	1844	10	1	4	1892	5	3	6	1940	0	0	0	1988	0	0	0
1701	4	0	0	1749	11	5	0	1797	14	3	10	1845	9	2	3	1893	1	0	9	1941	0	0	0	1989	0	0	0
1702	6	1	4	1750	9	5	10	1798	11	1	4	1846	5	2	9	1894	7	0	3	1942	0	0	0	1990	0	0	0

faire le complément de photos et saisie

Dénombrement des actes par année

Barisey au Plain 54046

2763 720 2077

0 0 0

AD54

TD

photos

06/05/2021 17:16

Années	N	M	D	Années	N	M	D	Années	N	M	D	Années	N	M	D	Années	N	M	D	Années	N	M	D	Années	N	M	D
1630	0	1	0	1678	11	2	7	1726	16	0	2	1774	12	1	7	1822	17	3	9	1870	8	1	7	1918	0	1	2
1631	0	0	0	1679	14	1	6	1727	14	1	8	1775	14	1	7	1823	14	2	9	1871	7	2	9	1919	0	4	10
1632	0	0	0	1680	15	0	4	1728	7	0	0	1776	12	2	3	1824	17	6	9	1872	15	2	8	1920	3	9	6
1633	0	0	0	1681	6	3	3	1729	3	1	3	1777	13	4	22	1825	18	3	15	1873	10	1	8	1921	4	1	2
1634	0	0	0	1682	14	4	5	1730	6	1	1	1778	13	4	9	1826	12	5	13	1874	10	5	7	1922	1	2	4
1635	0	0	0	1683	15	2	2	1731	13	7	3	1779	16	2	4	1827	14	0	11	1875	11	1	14	1923	3	1	10
1636	0	1	0	1684	13	3	2	1732	4	3	1	1780	11	3	7	1828	16	2	10	1876	9	3	7	1924	2	1	6
1637	0	2	0	1685	13	1	0	1733	3	3	1	1781	8	8	10	1829	18	2	14	1877	7	2	6	1925	1	2	6
1638	0	1	0	1686	13	0	3	1734	14	0	4	1782	18	2	10	1830	16	6	7	1878	13	0	8	1926	2	0	3
1639	0	1	0	1687	10	1	7	1735	8	2	3	1783	13	1	9	1831	19	5	16	1879	12	7	5	1927	0	0	3
1640	0	0	0	1688	15	2	4	1736	12	2	27	1784	14	1	9	1832	11	5	10	1880	11	3	4	1928	4	3	2
1641	0	0	0	1689	12	2	4	1737	12	4	6	1785	15	0	11	1833	19	10	9	1881	8	6	12	1929	2	1	6
1642	0	0	0	1690	10	1	8	1738	17	1	7	1786	11	1	27	1834	16	3	16	1882	10	1	5	1930	2	0	4
1643	0	0	0	1691	12	2	1	1739	6	0	1	1787	12	9	10	1835	16	7	8	1883	9	4	9	1931	2	3	8
1644	0	0	0	1692	8	2	6	1740	13	5	6	1788	12	4	4	1836	21	3	10	1884	8	4	5	1932	1	1	4
1645	0	0	0	1693	14	0	5	1741	13	1	8	1789	11	3	15	1837	19	4	11	1885	6	1	10	1933	3	1	3
1646	0	0	0	1694	17	2	8	1742	7	2	14	1790	16	2	8	1838	20	3	24	1886	9	4	9	1934	1	2	2
1647	0	0	0	1695	12	2	4	1743	11	1	7	1791	12	4	11	1839	18	5	17	1887	11	2	11	1935	0	5	2
1648	0	0	0	1696	13	1	3	1744	6	4	12	1792	14	1	12	1840	18	5	11	1888	10	2	12	1936	0	4	2
1649	0	0	0	1697	12	6	1	1745	14	3	17	1793	16	2	7	1841	11	1	17	1889	10	4	6	1937	0	2	1
1650	0	0	0	1698	11	0	10	1746	11	1	4	1794	9	2	40	1842	17	3	13	1890	10	2	1	1938	0	1	4
1651	0	0	0	1699	15	1	8	1747	14	4	10	1795	14	9	8	1843	11	3	9	1891	11	6	4	1939	0	1	2
1652	0	0	0	1700	4	1	6	1748	7	0	15	1796	13	4	9	1844	19	2	7	1892	14	4	13	1940	0	0	6
1653	0	0	0	1701	9	1	0	1749	10	4	13	1797	15	3	6	1845	14	5	5	1893	12	2	11	1941	0	2	1
1654	0	0	0	1702	10	6	3	1750	13	2	8	1798	14	3	10	1846	18	2	21	1894	12	5	3	1942	0	2	8
1655	0	0	0	1703	16	2	2	1751	11	2	10	1799	14	2	8	1847	11	3	9	1895	5	2	11	1943	0	0	6
1656	0	0	0	1704	6	0	7	1752	11	2	4	1800	12	4	6	1848	20	2	8	1896	12	0	9	1944	0	3	0
1657	0	0	0	1705	12	2	3	1753	6	3	7	1801	18	1	10	1849	18	2	10	1897	6	6	4	1945	0	4	0
1658	0	0	0	1706	5	1	8	1754	11	2	7	1802	14	2	28	1850	12	2	6	1898	7	2	8	1946	0	6	0
1659	0	1	0	1707	8	3	2	1755	9	1	3	1803	12	4	13	1851	9	4	8	1899	7	0	9	1947	0	0	0
1660	0	0	0	1708	7	3	2	1756	8	0	3	1804	15	3	10	1852	11	4	7	1900	1	3	4	1948	0	0	0
1661	0	0	0	1709	7	0	3	1757	13	2	4	1805	15	5	9	1853	10	3	11	1901	0	4	7	1949	0	0	0
1662	0	0	0	1710	6	0	5	1758	11	1	14	1806	14	2	9	1854	4	4	5	1902	0	4	8	1950	0	0	0
1663	0	0	0	1711	9	5	1	1759	10	1	7	1807	16	3	10	1855	16	2	9	1903	1	3	5	1951	0	0	0
1664	0	0	0	1712	10	4	2	1760	13	1	2	1808	11	4	10	1856	8	1	13	1904	1	5	6	1952	0	0	0
1665	2	0	0	1713	8	0	2	1761	9	1	5	1809	13	6	11	1857	9	8	13	1905	2	4	1	1953	0	0	0
1666	3	0	0	1714	6	1	1	1762	9	2	4	1810	17	2	9	1858	10	4	8	1906	1	3	9	1954	0	0	0
1667	4	0	0	1715	8	2	4	1763	11	3	27	1811	15	0	13	1859	10	3	9	1907	0	3	6	1955	0	0	0
1668	3	0	0	1716	11	0	2	1764	10	2	8	1812	9	4	6	1860	11	4	5	1908	0	2	9	1956	0	0	0
1669	2	2	0	1717	11	0	0	1765	13	0	7	1813	14	4	16	1861	10	4	10	1909	0	4	11	1957	0	0	0
1670	11	1	0	1718	7	2	3	1766	9	1	10	1814	12	1	16	1862	14	7	10	1910	2	3	4	1958	0	0	0
1671	6	0	0	1719	16	6	1	1767	9	3	7	1815	14	0	23	1863	12	4	10	1911	1	1	8	1959	0	0	0
1672	9	2	2	1720	10	3	0	1768	12	1	12	1816	13	4	10	1864	9	2	10	1912	4	2	9	1960	0	0	0
1673	12	1	6	1721	10	2	2	1769	10	2	8	1817	13	1	12	1865	12	4	6	1913	1	2	5	1961	0	0	0
1674	10	0	3	1722	11	3	6	1770	14	4	9	1818	14	0	8	1866	12	5	10	1914	4	2	5	1962	0	0	0
1675	7	1	3	1723	11	3	3	1771	13	0	7	1819	19	1	15	1867	10	3	10	1915	1	1	1	1963	0	0	0
1676	8	6	7	1724	10	1	2	1772	11	4	8	1820	11	6	12	1868	11	6	9	1916	0	0	8	1964	0	0	0
1677	15	4	7	1725	6	1	1	1773	16	3	4	1821	16	3	14	1869	9	2	11	1917	3	3	4	1965	0	0	0

Ou avons nous trouvé les actes de 1833 à 1934 en naissances et mariages ?

voir recensements

faire les photos

1833-1872 vérifier et compléter à partir des tables décennales
1833-1842 = 179N 45M 139D manque 4N 41M 139D

Voir la mairie 1940-1944 et documents de reconstitution
faire photos reconstitution et après 1940

Décès après 1872 par Tables de successions et absences

réfèrent Michel CALIN

Barisey au Plain 54046

Dénombrement des actes par année

Barisey la Côte 54047

1517 432 1248

0 0 0

06/03/2020 15:01

Années	N	M	D	Années	N	M	D	Années	N	M	D	Années	N	M	D	Années	N	M	D	Années	N	M	D	Années	N	M	D
1670	0	0	0	1718	6	6	1	1766	7	2	7	1814	11	2	6	1862	8	3	2	1910	5	1	1	1958	0	0	0
1671	0	0	0	1719	4	3	3	1767	9	0	7	1815	6	0	1	1863	5	2	13	1911	9	1	5	1959	0	0	0
1672	0	0	0	1720	5	1	2	1768	7	1	7	1816	10	2	7	1864	8	2	6	1912	3	0	3	1960	0	0	0
1673	0	0	0	1721	7	0	4	1769	9	0	8	1817	8	0	4	1865	5	4	8	1913	4	2	4	1961	0	0	0
1674	0	0	0	1722	4	2	5	1770	8	1	3	1818	3	4	7	1866	7	1	7	1914	6	0	3	1962	0	0	0
1675	0	0	0	1723	8	2	4	1771	2	0	17	1819	4	3	4	1867	6	1	2	1915	2	0	5	1963	0	0	0
1676	0	0	0	1724	3	2	2	1772	5	2	2	1820	14	4	9	1868	3	1	5	1916	3	0	5	1964	0	0	0
1677	0	0	0	1725	6	5	1	1773	5	2	6	1821	11	1	4	1869	7	4	4	1917	1	0	3	1965	0	0	0
1678	0	0	0	1726	3	1	6	1774	9	1	5	1822	8	3	3	1870	6	2	8	1918	3	0	2	1966	0	0	0
1679	0	0	0	1727	4	0	2	1775	5	3	3	1823	9	4	1	1871	4	1	3	1919	0	1	4	1967	0	0	0
1680	0	0	0	1728	3	1	4	1776	5	1	3	1824	9	2	5	1872	6	6	6	1920	4	1	6	1968	0	0	0
1681	0	0	0	1729	4	2	5	1777	11	4	9	1825	8	1	7	1873	6	2	7	1921	2	1	6	1969	0	0	0
1682	0	0	0	1730	3	0	3	1778	7	1	8	1826	5	0	4	1874	7	6	4	1922	2	0	6	1970	0	0	0
1683	0	0	0	1731	3	1	0	1779	8	2	7	1827	8	5	9	1875	3	1	1	1923	3	3	1	1971	0	0	0
1684	0	0	0	1732	5	2	1	1780	8	0	14	1828	7	4	2	1876	4	5	9	1924	3	0	1	1972	0	0	0
1685	0	0	0	1733	7	1	5	1781	5	4	6	1829	6	4	2	1877	7	1	5	1925	3	3	6	1973	0	0	0
1686	0	0	0	1734	4	0	3	1782	9	2	4	1830	8	3	5	1878	8	3	4	1926	0	1	5	1974	0	0	0
1687	0	0	0	1735	4	2	1	1783	10	1	8	1831	4	0	3	1879	8	3	4	1927	5	1	4	1975	0	0	0
1688	0	0	0	1736	4	0	3	1784	9	2	10	1832	6	2	3	1880	3	3	2	1928	1	0	3	1976	0	0	0
1689	0	0	0	1737	4	1	7	1785	7	2	5	1833	10	4	10	1881	5	1	2	1929	0	0	4	1977	0	0	0
1690	0	0	0	1738	6	2	2	1786	8	1	5	1834	9	2	16	1882	7	2	4	1930	3	2	4	1978	0	0	0
1691	0	0	0	1739	4	0	5	1787	12	2	4	1835	6	3	5	1883	3	6	6	1931	3	5	4	1979	0	0	0
1692	0	0	0	1740	8	4	4	1788	9	2	5	1836	9	2	7	1884	5	4	10	1932	3	2	2	1980	0	0	0
1693	5	0	1	1741	5	2	4	1789	11	4	5	1837	6	4	8	1885	6	3	4	1933	3	0	5	1981	0	0	0
1694	5	0	3	1742	6	1	1	1790	9	1	4	1838	8	7	5	1886	3	2	8	1934	4	2	3	1982	0	0	0
1695	3	0	2	1743	4	2	8	1791	12	0	5	1839	8	2	2	1887	2	0	5	1935	5	2	3	1983	0	0	0
1696	3	0	3	1744	7	2	4	1792	8	0	9	1840	9	1	7	1888	6	0	6	1936	1	0	3	1984	0	0	0
1697	7	0	4	1745	11	2	7	1793	12	1	13	1841	6	3	4	1889	3	1	3	1937	0	2	1	1985	0	0	0
1698	4	0	1	1746	7	0	3	1794	12	3	7	1842	5	0	5	1890	3	4	1	1938	3	0	4	1986	0	0	0
1699	6	0	0	1747	6	1	3	1795	8	3	6	1843	4	4	5	1891	2	2	3	1939	1	0	4	1987	0	0	0
1700	3	1	0	1748	6	2	8	1796	8	3	8	1844	4	2	11	1892	1	1	4	1940	4	0	5	1988	0	0	0
1701	6	2	4	1749	8	1	9	1797	15	2	4	1845	8	3	2	1893	3	3	8	1941	0	1	4	1989	0	0	0
1702	7	2	2	1750	15	0	14	1798	6	6	1	1846	3	1	9	1894	5	2	7	1942	0	0	4	1990	0	0	0
1703	3	0	3	1751	10	1	4	1799	12	2	3	1847	5	2	5	1895	5	4	3	1943	0	0	0	1991	0	0	0
1704	5	1	3	1752	5	0	4	1800	7	6	3	1848	7	2	4	1896	9	1	3	1944	0	0	0	1992	0	0	0
1705	2	2	4	1753	8	0	4	1801	13	3	14	1849	13	2	2	1897	3	0	1	1945	0	0	0	1993	0	0	0
1706	6	0	2	1754	8	0	5	1802	13	0	12	1850	3	0	7	1898	7	0	6	1946	0	0	0	1994	0	0	0
1707	4	0	0	1755	7	1	6	1803	9	1	4	1851	7	1	7	1899	4	1	7	1947	0	0	0	1995	0	0	0
1708	5	0	5	1756	11	2	3	1804	11	3	6	1852	9	2	4	1900	4	2	5	1948	0	0	0	1996	0	0	0
1709	6	1	4	1757	4	2	7	1805	9	1	7	1853	6	2	4	1901	6	1	2	1949	0	0	0	1997	0	0	0
1710	4	0	6	1758	9	2	2	1806	7	1	7	1854	5	2	14	1902	3	3	5	1950	0	0	0	1998	0	0	0
1711	4	2	2	1759	8	1	2	1807	12	2	7	1855	8	2	6	1903	5	4	5	1951	0	0	0	1999	0	0	0
1712	5	0	7	1760	7	1	13	1808	6	2	14	1856	5	2	4	1904	6	1	4	1952	0	0	0	2000	0	0	0
1713	6	2	2	1761	9	2	2	1809	8	4	4	1857	7	3	5	1905	7	2	4	1953	0	0	0	2001	0	0	0
1714	6	1	8	1762	6	0	7	1810	10	6	8	1858	8	4	8	1906	7	1	4	1954	0	0	0	2002	0	0	0
1715	4	1	6	1763	10	3	9	1811	9	1	6	1859	7	2	11	1907	4	2	4	1955	0	0	0	2003	0	0	0
1716	5	2	3	1764	10	0	5	1812	10	1	4	1860	7	2	5	1908	3	2	5	1956	0	0	0	2004	0	0	0
1717	2	0	0	1765	15	0	9	1813	6	9	10	1861	3	0	5	1909	6	1	8	1957	0	0	0	2005	0	0	0

Dénombrement des actes par année

Battigny 54052

2091 625 1402

0 0 0

3,35 0,30 0,67

photos

20/02/2020 08:26

Années	N	M	D	Années	N	M	D	Années	N	M	D	Années	N	M	D	Années	N	M	D	Années	N	M	D	Années	N	M	D
1656	0	0	0	1704	12	3	1	1752	0	2	2	1800	12	1	3	1848	6	2	10	1896	6	1	4	1944	0	1	4
1657	0	0	0	1705	13	4	1	1753	0	3	2	1801	13	1	4	1849	11	5	5	1897	5	2	7	1945	0	0	2
1658	0	0	0	1706	13	3	3	1754	0	0	3	1802	16	2	9	1850	8	1	5	1898	3	2	9	1946	0	0	1
1659	0	0	0	1707	15	3	3	1755	0	2	5	1803	8	4	3	1851	9	5	3	1899	5	2	6	1947	0	0	1
1660	0	0	0	1708	16	2	2	1756	0	1	2	1804	5	3	16	1852	10	2	6	1900	3	3	1	1948	0	0	3
1661	0	0	0	1709	10	0	8	1757	0	1	5	1805	14	3	4	1853	7	1	11	1901	4	2	6	1949	0	0	1
1662	0	0	0	1710	14	3	7	1758	0	3	5	1806	9	2	4	1854	8	9	5	1902	5	1	4	1950	0	0	0
1663	0	0	0	1711	15	6	1	1759	0	3	1	1807	13	4	3	1855	9	4	11	1903	4	1	2	1951	0	0	3
1664	0	0	0	1712	11	4	3	1760	0	1	1	1808	12	6	6	1856	9	2	4	1904	6	0	5	1952	0	0	4
1665	0	0	0	1713	11	2	3	1761	0	1	0	1809	11	4	4	1857	8	4	3	1905	5	1	9	1953	0	0	0
1666	0	0	0	1714	10	1	5	1762	0	0	0	1810	14	6	4	1858	8	8	6	1906	4	0	4	1954	0	0	0
1667	0	0	0	1715	14	0	2	1763	0	0	0	1811	14	6	6	1859	13	1	10	1907	4	4	3	1955	0	0	0
1668	0	0	0	1716	7	1	1	1764	0	0	0	1812	15	1	5	1860	11	4	12	1908	6	2	5	1956	0	0	0
1669	0	0	0	1717	6	7	3	1765	16	2	3	1813	9	5	9	1861	11	2	6	1909	8	3	2	1957	0	0	0
1670	0	0	0	1718	10	2	1	1766	8	3	12	1814	19	3	7	1862	10	2	5	1910	4	3	2	1958	0	0	0
1671	0	0	0	1719	13	1	3	1767	15	5	12	1815	12	1	5	1863	8	4	7	1911	7	2	8	1959	0	0	0
1672	0	0	0	1720	10	2	2	1768	13	5	3	1816	13	2	8	1864	7	4	5	1912	5	0	6	1960	0	0	0
1673	0	0	0	1721	11	4	3	1769	11	4	9	1817	12	2	9	1865	6	2	8	1913	5	2	4	1961	0	0	0
1674	0	0	0	1722	10	2	6	1770	14	1	7	1818	10	3	7	1866	16	5	14	1914	5	0	4	1962	0	0	0
1675	0	0	0	1723	12	2	4	1771	10	0	11	1819	12	0	6	1867	9	6	11	1915	1	0	3	1963	0	0	0
1676	0	0	0	1724	13	4	3	1772	9	2	11	1820	14	6	9	1868	9	3	10	1916	4	0	0	1964	0	0	0
1677	0	0	0	1725	12	3	0	1773	10	3	7	1821	12	2	3	1869	11	5	6	1917	2	1	3	1965	0	0	0
1678	0	0	0	1726	9	5	5	1774	17	1	10	1822	10	1	8	1870	5	3	7	1918	3	1	7	1966	0	0	0
1679	0	0	0	1727	7	0	7	1775	8	3	8	1823	11	5	7	1871	10	5	7	1919	3	1	4	1967	0	0	0
1680	0	0	0	1728	10	5	5	1776	11	3	9	1824	13	5	5	1872	10	3	8	1920	2	3	3	1968	0	0	0
1681	0	0	0	1729	11	1	6	1777	10	2	9	1825	5	3	7	1873	6	4	9	1921	3	3	2	1969	0	0	0
1682	0	0	0	1730	11	3	3	1778	13	2	6	1826	7	4	6	1874	9	3	7	1922	0	1	4	1970	0	0	0
1683	0	0	0	1731	12	0	6	1779	8	2	8	1827	12	5	7	1875	11	2	7	1923	6	3	2	1971	0	0	0
1684	0	0	0	1732	23	3	4	1780	11	3	12	1828	12	3	5	1876	5	2	10	1924	1	0	5	1972	0	0	0
1685	0	0	0	1733	9	3	3	1781	16	4	16	1829	10	4	5	1877	8	4	6	1925	0	2	2	1973	0	0	0
1686	0	0	0	1734	19	3	3	1782	11	3	19	1830	10	3	10	1878	6	3	7	1926	2	3	0	1974	0	0	0
1687	0	0	0	1735	12	1	6	1783	18	4	16	1831	11	1	7	1879	6	2	10	1927	1	1	3	1975	0	0	0
1688	0	0	0	1736	19	3	6	1784	20	1	29	1832	8	0	11	1880	6	1	10	1928	3	0	1	1976	0	0	0
1689	0	0	0	1737	11	1	4	1785	13	2	14	1833	7	4	5	1881	5	0	4	1929	1	0	5	1977	0	0	0
1690	0	0	0	1738	17	3	5	1786	17	4	5	1834	13	3	17	1882	8	4	5	1930	1	3	6	1978	0	0	0
1691	0	0	0	1739	18	3	1	1787	18	4	14	1835	10	8	5	1883	2	2	5	1931	3	1	1	1979	0	0	0
1692	0	0	0	1740	10	4	5	1788	13	2	11	1836	11	5	11	1884	10	3	3	1932	1	0	3	1980	0	0	0
1693	0	0	0	1741	16	3	3	1789	13	1	13	1837	9	2	11	1885	5	1	5	1933	3	1	7	1981	0	0	0
1694	0	0	0	1742	11	2	10	1790	19	4	7	1838	8	3	4	1886	5	4	9	1934	4	3	3	1982	0	0	0
1695	0	0	0	1743	23	5	4	1791	15	4	5	1839	8	4	7	1887	3	4	2	1935	1	1	4	1983	0	0	0
1696	0	0	0	1744	15	7	2	1792	16	2	4	1840	11	5	5	1888	6	4	3	1936	3	0	5	1984	0	0	0
1697	0	0	0	1745	15	2	2	1793	10	2	13	1841	13	5	15	1889	2	1	11	1937	2	1	0	1985	0	0	0
1698	0	0	0	1746	12	2	1	1794	15	3	13	1842	8	4	6	1890	4	2	4	1938	0	1	4	1986	0	0	0
1699	0	0	0	1747	10	2	4	1795	14	6	1	1843	8	2	4	1891	4	1	10	1939	1	0	1	1987	0	0	0
1700	0	0	0	1748	13	5	9	1796	10	6	5	1844	5	1	7	1892	2	4	6	1940	1	1	3	1988	0	0	0
1701	6	0	0	1749	15	5	3	1797	14	4	4	1845	4	1	7	1893	4	1	4	1941	2	0	1	1989	0	0	0
1702	14	1	2	1750	8	1	2	1798	9	1	2	1846	7	5	4	1894	5	3	7	1942	0	0	3	1990	0	0	0
1703	11	2	3	1751	0	6	2	1799	11	3	3	1847	8	2	10	1895	2	1	6	1943	1	1	4	1991	0	0	0

M/N=0,3
D/N=0,67
N/M=3,35

AD54
Lacune

vérifier et compléter
les actes avant 1905,
il y a des manques
1905 fait en décès

AD54 : 1751
[http://archivesenligne.](http://archivesenligne)

Fiançailles, mariages
et décès
début page 143 pour
1731-1761
fin page 185

31 3 5

594 137 176

456 118 357

508 155 330

353 148 335

149 63 180

0 1 19

4,34 0,23 0,30

3,86 0,26 0,78

3,28 0,31 0,65

2,39 0,42 0,95

2,37 0,42 1,21

Dénombrement des actes par année

Beaumont 54057

678 214 565

0 0 0

Photos

30/03/2020 16:01

Années	N	M	D	Années	N	M	D	Années	N	M	D	Années	N	M	D	Années	N	M	D	Années	N	M	D	Années	N	M	D
1670	0	0	0	1718	1	0	0	1766	3	0	0	1814	5	2	5	1862	5	1	4	1910	0	0	2	1958	0	0	0
1671	0	0	0	1719	1	0	0	1767	4	0	0	1815	8	5	8	1863	5	1	6	1911	2	0	2	1959	0	0	0
1672	0	0	0	1720	0	0	1	1768	4	1	0	1816	3	4	2	1864	3	2	3	1912	0	1	1	1960	0	0	0
1673	0	0	0	1721	1	0	0	1769	3	1	1	1817	6	2	6	1865	5	1	3	1913	0	0	2	1961	0	0	0
1674	0	0	0	1722	0	0	0	1770	6	0	3	1818	5	1	4	1866	4	1	4	1914	0	1	2	1962	0	0	0
1675	0	0	0	1723	2	0	0	1771	1	0	2	1819	6	1	3	1867	2	1	2	1915	0	0	0	1963	0	0	0
1676	0	0	0	1724	1	0	0	1772	6	4	7	1820	5	0	1	1868	5	2	3	1916	0	0	0	1964	0	0	0
1677	0	0	0	1725	3	0	1	1773	6	0	1	1821	4	0	4	1869	1	2	0	1917	0	0	0	1965	0	0	0
1678	0	0	0	1726	1	0	0	1774	4	2	3	1822	5	3	1	1870	2	0	5	1918	0	0	0	1966	0	0	0
1679	0	0	0	1727	3	1	1	1775	6	1	5	1823	4	1	3	1871	2	1	2	1919	0	0	2	1967	0	0	0
1680	0	0	0	1728	5	0	1	1776	2	3	4	1824	2	2	2	1872	3	0	0	1920	1	2	0	1968	0	0	0
1681	0	0	0	1729	7	1	1	1777	6	2	3	1825	4	0	3	1873	1	1	0	1921	0	1	4	1969	0	0	0
1682	0	0	0	1730	3	0	1	1778	7	0	7	1826	4	1	4	1874	0	0	3	1922	3	1	0	1970	0	0	0
1683	0	0	0	1731	3	0	0	1779	7	0	2	1827	4	0	4	1875	3	1	6	1923	2	0	1	1971	0	0	0
1684	0	0	0	1732	3	0	0	1780	5	2	6	1828	4	0	2	1876	4	3	3	1924	2	0	1	1972	0	0	0
1685	0	0	0	1733	3	0	1	1781	3	1	2	1829	0	0	2	1877	2	2	5	1925	0	0	2	1973	0	0	0
1686	0	0	0	1734	2	0	0	1782	8	0	7	1830	3	1	4	1878	2	1	1	1926	1	0	0	1974	0	0	0
1687	0	0	0	1735	2	0	2	1783	5	1	2	1831	2	2	3	1879	2	0	3	1927	0	0	0	1975	0	0	0
1688	0	0	0	1736	5	0	4	1784	3	2	2	1832	4	2	8	1880	2	3	3	1928	1	0	1	1976	0	0	0
1689	0	0	0	1737	3	0	1	1785	3	0	2	1833	4	2	2	1881	3	3	3	1929	0	0	0	1977	0	0	0
1690	0	0	0	1738	5	0	4	1786	2	2	5	1834	2	1	4	1882	1	0	2	1930	0	1	0	1978	0	0	0
1691	0	0	0	1739	1	0	2	1787	6	3	5	1835	6	3	4	1883	2	1	2	1931	1	0	1	1979	0	0	0
1692	0	0	0	1740	4	0	0	1788	5	0	4	1836	4	1	1	1884	2	0	2	1932	0	0	0	1980	0	0	0
1693	0	0	0	1741	1	0	0	1789	4	0	1	1837	5	2	4	1885	5	2	4	1933	0	0	1	1981	0	0	0
1694	0	0	1	1742	2	0	1	1790	7	0	4	1838	2	1	3	1886	1	1	2	1934	0	0	1	1982	0	0	0
1695	0	0	1	1743	2	0	3	1791	6	1	8	1839	8	1	5	1887	3	0	2	1935	0	0	1	1983	0	0	0
1696	0	0	0	1744	5	0	0	1792	9	1	6	1840	2	2	5	1888	1	1	1	1936	0	0	2	1984	0	0	0
1697	0	0	0	1745	2	0	0	1793	2	2	5	1841	6	2	1	1889	1	0	4	1937	0	0	1	1985	0	0	0
1698	0	0	0	1746	3	0	2	1794	3	0	6	1842	2	1	2	1890	1	0	0	1938	0	0	2	1986	0	0	0
1699	0	0	0	1747	3	0	0	1795	2	0	1	1843	3	0	7	1891	4	2	4	1939	0	0	0	1987	0	0	0
1700	0	0	0	1748	3	0	0	1796	6	3	4	1844	7	3	2	1892	1	0	2	1940	0	0	4	1988	0	0	0
1701	0	0	0	1749	6	0	0	1797	6	2	2	1845	3	0	4	1893	2	0	2	1941	0	0	0	1989	0	0	0
1702	0	0	1	1750	2	0	1	1798	6	2	4	1846	5	0	4	1894	1	2	5	1942	0	0	0	1990	0	0	0
1703	1	0	0	1751	0	0	0	1799	7	3	5	1847	3	0	4	1895	1	0	4	1943	0	0	0	1991	0	0	0
1704	0	0	0	1752	1	0	0	1800	4	2	2	1848	2	1	2	1896	4	1	4	1944	2	0	3	1992	0	0	0
1705	0	0	0	1753	5	0	1	1801	3	0	0	1849	2	0	3	1897	1	1	3	1945	0	0	2	1993	0	0	0
1706	2	0	1	1754	2	0	2	1802	8	2	4	1850	5	2	3	1898	2	1	2	1946	0	0	0	1994	0	0	0
1707	4	0	1	1755	2	0	4	1803	3	0	3	1851	4	3	5	1899	1	1	6	1947	0	0	0	1995	0	0	0
1708	3	0	1	1756	5	0	0	1804	3	0	6	1852	0	2	1	1900	1	1	8	1948	0	0	1	1996	0	0	0
1709	3	0	3	1757	2	1	0	1805	3	0	4	1853	3	2	3	1901	2	2	2	1949	0	0	0	1997	0	0	0
1710	0	0	0	1758	4	0	1	1806	2	0	3	1854	4	3	0	1902	2	1	2	1950	0	0	1	1998	0	0	0
1711	5	0	0	1759	3	0	2	1807	3	0	3	1855	4	3	2	1903	4	0	1	1951	0	0	0	1999	0	0	0
1712	1	0	1	1760	5	0	2	1808	3	0	10	1856	3	3	2	1904	2	1	1	1952	0	0	4	2000	0	0	0
1713	2	0	0	1761	3	0	0	1809	2	0	2	1857	1	2	4	1905	1	3	2	1953	0	0	1	2001	0	0	0
1714	0	0	1	1762	3	0	0	1810	4	3	0	1858	3	11	1	1906	2	1	1	1954	0	0	0	2002	0	0	0
1715	1	0	4	1763	3	0	0	1811	4	1	1	1859	3	4	6	1907	4	0	3	1955	0	0	0	2003	0	0	0
1716	3	0	0	1764	4	0	0	1812	2	5	4	1860	4	5	7	1908	0	0	6	1956	0	0	0	2004	0	0	0
1717	1	0	1	1765	7	0	0	1813	3	11	5	1861	4	6	1	1909	0	0	2	1957	0	0	0	2005	0	0	0

photos cahiers

photos actes

AD54 1768-1872

avant 1768 registres de Mandres-aux-Quatre Tours

Nicole FRANZI 5/03/2020

Maj à faire Actes en + M 9 N 183 D 84

TD 1823-1832

<http://archivesenlign>

1830-1832 5 actes re Mariages 1831

<http://archivesenlign>

1827-1829 pas de m:

5 mariages canton

Décès 1811

<http://archivesenlign>

Mariages 1823

<http://archivesenlign>

Beaumont 54057

Dénombrement des actes **Bernécourt 54063**

1002 345 1022

0 0 0

2,90 0,34 1,02

Photos

01/09/2020 10:04

Années	N	M	D	Années	N	M	D	Années	N	M	D	Années	N	M	D	Années	N	M	D	Années	N	M	D
1718	0	0	0	1766	7	1	10	1814	5	0	12	1862	4	1	9	1910	7	0	3	1958	0	0	0
1719	0	0	0	1767	7	4	2	1815	9	0	16	1863	5	1	2	1911	2	2	8	1959	0	0	0
1720	0	0	0	1768	5	0	5	1816	4	2	4	1864	6	6	7	1912	6	3	8	1960	0	0	0
1721	0	0	0	1769	5	2	7	1817	7	4	6	1865	8	3	7	1913	4	2	4	1961	0	0	0
1722	0	0	0	1770	9	2	2	1818	6	0	7	1866	6	3	10	1914	5	0	17	1962	0	0	0
1723	0	0	0	1771	6	1	5	1819	5	2	6	1867	13	5	7	1915	2	0	13	1963	0	0	0
1724	0	0	0	1772	6	2	3	1820	5	2	2	1868	6	1	5	1916	3	0	2	1964	0	0	0
1725	0	0	0	1773	5	1	4	1821	8	4	6	1869	5	2	5	1917	1	0	1	1965	0	0	0
1726	0	0	0	1774	5	2	3	1822	6	1	6	1870	5	3	7	1918	0	4	2	1966	0	0	0
1727	0	0	0	1775	5	1	7	1823	7	2	3	1871	4	1	10	1919	1	3	3	1967	0	0	0
1728	0	0	0	1776	9	1	7	1824	4	4	6	1872	3	1	7	1920	8	4	3	1968	0	0	0
1729	0	0	0	1777	5	1	3	1825	5	0	2	1873	4	2	6	1921	4	6	4	1969	0	0	0
1730	0	0	0	1778	4	3	2	1826	4	0	4	1874	6	2	6	1922	9	2	2	1970	0	0	0
1731	0	0	0	1779	14	1	10	1827	4	1	2	1875	3	2	3	1923	5	2	3	1971	0	0	0
1732	0	0	0	1780	7	1	9	1828	1	2	3	1876	5	3	5	1924	3	0	3	1972	0	0	0
1733	0	0	0	1781	5	1	1	1829	2	1	2	1877	8	3	5	1925	7	0	3	1973	0	0	0
1734	0	0	0	1782	6	1	8	1830	10	1	10	1878	5	1	7	1926	7	3	3	1974	0	0	0
1735	0	0	0	1783	8	2	10	1831	5	4	2	1879	6	3	6	1927	3	3	7	1975	0	0	0
1736	0	0	0	1784	8	3	12	1832	4	3	6	1880	4	2	6	1928	6	1	4	1976	0	0	0
1737	0	0	0	1785	7	1	6	1833	1	1	6	1881	7	5	9	1929	3	1	5	1977	0	0	0
1738	0	0	0	1786	7	2	6	1834	9	2	6	1882	9	0	6	1930	4	2	3	1978	0	0	0
1739	0	0	0	1787	11	4	4	1835	3	1	2	1883	4	3	5	1931	2	2	2	1979	0	0	0
1740	0	0	0	1788	9	3	3	1836	8	2	7	1884	5	4	8	1932	2	2	5	1980	0	0	0
1741	0	0	0	1789	8	1	5	1837	2	2	3	1885	8	3	3	1933	2	0	3	1981	0	0	0
1742	0	0	0	1790	7	1	9	1838	4	0	5	1886	9	0	5	1934	3	1	2	1982	0	0	0
1743	0	0	0	1791	14	0	6	1839	7	3	4	1887	5	4	5	1935	7	4	7	1983	0	0	0
1744	0	0	0	1792	4	1	3	1840	5	2	6	1888	11	1	4	1936	1	0	3	1984	0	0	0
1745	0	0	0	1793	8	3	4	1841	5	1	7	1889	6	2	9	1937	1	1	5	1985	0	0	0
1746	0	0	0	1794	10	0	13	1842	3	4	8	1890	10	1	4	1938	1	1	4	1986	0	0	0
1747	0	0	0	1795	4	0	5	1843	1	0	0	1891	5	4	6	1939	4	1	3	1987	0	0	0
1748	0	0	0	1796	5	2	5	1844	4	3	2	1892	1	1	7	1940	4	1	6	1988	0	0	0
1749	0	0	0	1797	9	5	2	1845	4	2	2	1893	5	1	8	1941	2	1	3	1989	0	0	0
1750	0	0	0	1798	16	5	8	1846	6	5	5	1894	5	4	6	1942	4	2	5	1990	0	0	0
1751	0	0	0	1799	7	3	7	1847	4	3	3	1895	8	3	6	1943	2	1	4	1991	0	0	0
1752	0	0	0	1800	8	1	6	1848	8	0	4	1896	2	2	6	1944	4	0	7	1992	0	0	0
1753	0	0	0	1801	7	2	2	1849	6	1	10	1897	8	5	7	1945	0	0	5	1993	0	0	0
1754	0	0	0	1802	5	1	6	1850	4	2	3	1898	4	1	5	1946	0	0	9	1994	0	0	0
1755	0	0	0	1803	6	1	4	1851	7	1	7	1899	8	1	6	1947	0	0	0	1995	0	0	0
1756	0	0	0	1804	6	0	5	1852	6	2	5	1900	1	0	6	1948	0	0	0	1996	0	0	0
1757	0	0	0	1805	6	3	4	1853	5	2	2	1901	5	3	5	1949	0	0	0	1997	0	0	0
1758	0	0	0	1806	11	1	11	1854	3	1	14	1902	5	0	7	1950	0	0	0	1998	0	0	0
1759	0	0	0	1807	7	0	6	1855	8	3	15	1903	4	2	12	1951	0	0	0	1999	0	0	0
1760	0	0	0	1808	0	5	12	1856	8	3	5	1904	11	2	9	1952	0	0	0	2000	0	0	0
1761	0	0	0	1809	8	2	3	1857	7	3	6	1905	7	1	11	1953	0	0	0	2001	0	0	0
1762	0	0	0	1810	5	4	1	1858	6	2	9	1906	8	3	7	1954	0	0	0	2002	0	0	0
1763	0	0	0	1811	5	3	6	1859	8	2	5	1907	8	1	11	1955	0	0	0	2003	0	0	0
1764	0	0	0	1812	6	1	3	1860	6	2	3	1908	8	3	6	1956	0	0	0	2004	0	0	0
1765	0	2	3	1813	3	5	4	1861	1	2	3	1909	5	3	5	1957	0	0	0	2005	0	0	0

M/N=0,34
D/N=1,02
N/M=2,9

AD 54
lacune svt TD
lacune voir note

cahiers
N1766-1832
M1966-1824
D1766-1840

1833-1849 Lacune
comblée avec les TD
non filiatif sauf
mariages et décès
pour compléter. En
1843 pas d'actes
pourtant repris des
TD et recherches

1913-1916 copie des "actes dressés par la
commission de reconstitution des actes d'état
civil de l'arrondissement de Toul en exécution de
la loi du 16 décembre 1923"
le 26 février 1926 rapport de M. POLGUERE
folios 444 à 465

reprise des actes folio 471 pour les décès de
1919
Mariages pas de photos 1914-1917 reprise 1918
Naissances 1914-1916 reconstitutions

pas de mariages en 1768-1791-1794-1795-1799-
1804-1807-1814-1815-1818-1825-1826

saisie 1765 le
13/08/2020 JV

1945 en attente 4 N
faire 1946 N et M

0	2	3	335	90	269	250	90	262	288	108	314	129	55	174
0,00	#DIV/0!	#DIV/0!	3,72	0,27	0,80	2,78	0,36	1,05	2,67	0,38	1,09	2,35	0,43	1,35

**Bernécourt
54063**

Dénombrement des actes par année

Beuvezin 54068

2048 670 1177

0 0 0

3,06 0,33 0,57

photos

10/12/2020 10:29

Années	N	M	D	Années	N	M	D	Années	N	M	D	Années	N	M	D	Années	N	M	D	Années	N	M	D	Années	N	M	D
1670	0	0	0	1718	3	0	3	1766	12	2	0	1814	18	1	13	1862	7	5	4	1910	5	3	7	1958	0	0	0
1671	0	0	0	1719	4	5	2	1767	11	7	3	1815	4	4	5	1863	7	3	11	1911	7	2	5	1959	0	0	0
1672	0	0	0	1720	5	0	3	1768	9	4	1	1816	15	4	4	1864	7	4	6	1912	7	3	3	1960	0	0	0
1673	0	0	0	1721	6	1	0	1769	5	1	1	1817	8	2	6	1865	6	2	2	1913	8	3	1	1961	0	0	0
1674	0	0	0	1722	11	0	8	1770	11	1	5	1818	5	4	5	1866	10	6	5	1914	5	0	5	1962	0	0	0
1675	0	0	0	1723	4	4	3	1771	6	1	3	1819	15	4	5	1867	5	5	4	1915	5	0	2	1963	0	0	0
1676	0	0	0	1724	3	2	5	1772	7	3	2	1820	8	0	3	1868	10	3	2	1916	5	0	7	1964	0	0	0
1677	0	0	0	1725	2	0	1	1773	10	1	4	1821	13	1	6	1869	7	4	2	1917	3	0	8	1965	0	0	0
1678	0	0	0	1726	7	4	1	1774	10	2	4	1822	9	3	8	1870	4	1	3	1918	8	1	8	1966	0	0	0
1679	0	0	0	1727	7	0	4	1775	10	4	5	1823	7	4	1	1871	6	1	7	1919	1	5	7	1967	0	0	0
1680	0	0	0	1728	11	4	5	1776	8	4	2	1824	10	7	5	1872	10	4	3	1920	7	7	6	1968	0	0	0
1681	0	0	0	1729	7	2	5	1777	11	6	1	1825	8	4	4	1873	5	2	6	1921	3	6	5	1969	0	0	0
1682	0	0	0	1730	9	2	5	1778	14	3	5	1826	11	1	4	1874	9	4	7	1922	6	1	2	1970	0	0	0
1683	0	0	0	1731	9	5	1	1779	10	6	2	1827	8	4	5	1875	7	4	12	1923	3	2	4	1971	0	0	0
1684	0	0	0	1732	8	3	2	1780	13	7	6	1828	10	2	3	1876	5	3	6	1924	7	2	3	1972	0	0	0
1685	0	0	0	1733	4	2	0	1781	12	2	3	1829	10	0	5	1877	8	2	3	1925	8	3	5	1973	0	0	0
1686	0	0	0	1734	10	8	4	1782	20	4	8	1830	5	2	6	1878	3	3	8	1926	4	0	4	1974	0	0	0
1687	6	1	7	1735	18	3	9	1783	13	2	3	1831	7	5	4	1879	3	1	9	1927	4	1	5	1975	0	0	0
1688	12	2	7	1736	9	1	0	1784	13	4	5	1832	8	2	5	1880	4	6	7	1928	3	3	2	1976	0	0	0
1689	11	1	9	1737	11	1	6	1785	12	2	4	1833	9	0	2	1881	8	3	4	1929	7	2	3	1977	0	0	0
1690	9	1	2	1738	9	5	6	1786	13	5	3	1834	5	3	4	1882	14	1	6	1930	5	2	1	1978	0	0	0
1691	12	0	5	1739	8	2	3	1787	13	7	3	1835	6	6	2	1883	6	2	9	1931	4	0	0	1979	0	0	0
1692	6	1	6	1740	13	1	1	1788	12	5	4	1836	14	6	5	1884	10	6	6	1932	3	1	6	1980	0	0	0
1693	8	1	5	1741	8	3	2	1789	15	3	5	1837	12	1	6	1885	6	0	7	1933	2	2	3	1981	0	0	0
1694	2	1	6	1742	10	2	11	1790	7	1	0	1838	7	1	6	1886	5	2	6	1934	2	0	2	1982	0	0	0
1695	6	1	6	1743	6	4	4	1791	11	2	3	1839	7	3	4	1887	5	3	8	1935	1	1	4	1983	0	0	0
1696	13	3	2	1744	9	4	3	1792	10	1	9	1840	8	4	3	1888	6	2	4	1936	1	2	3	1984	0	0	0
1697	9	2	4	1745	7	2	2	1793	9	4	0	1841	15	2	6	1889	6	1	8	1937	2	2	2	1985	0	0	0
1698	7	6	7	1746	11	2	3	1794	13	3	9	1842	8	1	3	1890	6	2	4	1938	1	0	7	1986	0	0	0
1699	6	3	10	1747	6	2	15	1795	9	4	11	1843	10	2	7	1891	5	0	4	1939	2	0	2	1987	0	0	0
1700	10	1	0	1748	10	1	2	1796	13	4	2	1844	11	3	3	1892	6	5	8	1940	2	0	5	1988	0	0	0
1701	8	0	2	1749	3	3	2	1797	5	3	2	1845	14	1	6	1893	9	2	12	1941	2	1	2	1989	0	0	0
1702	10	2	3	1750	9	4	7	1798	8	4	3	1846	10	3	3	1894	9	0	5	1942	1	1	1	1990	0	0	0
1703	7	1	4	1751	11	3	2	1799	11	6	5	1847	11	3	4	1895	6	0	15	1943	0	0	0	1991	0	0	0
1704	8	3	5	1752	6	4	1	1800	5	4	4	1848	8	4	5	1896	4	0	5	1944	0	0	0	1992	0	0	0
1705	6	2	5	1753	15	6	0	1801	10	2	6	1849	6	3	4	1897	8	3	8	1945	0	0	0	1993	0	0	0
1706	7	1	13	1754	9	5	1	1802	5	0	5	1850	7	3	2	1898	7	0	9	1946	0	0	0	1994	0	0	0
1707	7	3	2	1755	13	2	1	1803	7	7	2	1851	5	2	4	1899	9	2	9	1947	0	0	0	1995	0	0	0
1708	8	4	1	1756	11	4	4	1804	7	4	3	1852	8	0	1	1900	8	3	7	1948	0	0	0	1996	0	0	0
1709	2	3	1	1757	15	5	3	1805	7	3	4	1853	8	1	6	1901	3	1	8	1949	0	0	0	1997	0	0	0
1710	8	2	12	1758	10	3	12	1806	10	7	6	1854	7	4	6	1902	7	0	6	1950	0	0	0	1998	0	0	0
1711	9	0	2	1759	14	1	10	1807	9	4	7	1855	13	4	3	1903	11	0	9	1951	0	0	0	1999	0	0	0
1712	9	5	2	1760	10	3	8	1808	12	2	7	1856	7	0	1	1904	4	1	3	1952	0	0	0	2000	0	0	0
1713	7	2	3	1761	11	3	2	1809	8	10	4	1857	7	2	3	1905	4	1	6	1953	0	0	0	2001	0	0	0
1714	9	1	5	1762	11	2	7	1810	6	1	5	1858	10	3	6	1906	5	3	5	1954	0	0	0	2002	0	0	0
1715	8	5	2	1763	17	3	9	1811	12	1	1	1859	10	4	7	1907	3	3	6	1955	0	0	0	2003	0	0	0
1716	6	2	2	1764	9	2	2	1812	10	3	2	1860	7	3	1	1908	11	2	8	1956	0	0	0	2004	0	0	0
1717	11	2	1	1765	10	8	4	1813	8	7	7	1861	7	5	9	1909	6	1	2	1957	0	0	0	2005	0	0	0

saisir les photos 1873-1942

AD54
AD54 2 cotes
Lacune
AD54 actes et promesses de M

Mariages canton an VII & VIII
les mariages sont dans les 2 registres commune et canton le registre Beuvezin est mieux écrit

<http://archivesenligne.>
et commune
<http://archivesenligne.>

1853 décès
<http://archivesenligne.>

tables dans actes 1853-1862
<http://archivesenligne.>

247	62	141	429	136	194	482	173	189	436	131	219	320	112	304	134	56	130	0	0	0
3,98	0,25	0,57	3,15	0,32	0,45	2,79	0,36	0,39	3,33	0,30	0,50	2,86	0,35	0,95						

Beuvezin 54068

Dénombrement des actes par année

Bicqueley 54073

3904 1116 3147

0 0 0

22/11/2020 11:30

Années	N	M	D	Années	N	M	D	Années	N	M	D	Années	N	M	D	Années	N	M	D	Années	N	M	D	Années	N	M	D
1625	0	0	0	1673	5	1	2	1721	7	2	7	1769	15	2	7	1817	16	2	15	1865	18	6	20	1913	14	3	14
1626	0	0	0	1674	3	0	3	1722	9	1	3	1770	21	3	13	1818	18	10	14	1866	18	7	17	1914	14	1	27
1627	0	0	0	1675	0	0	0	1723	5	1	4	1771	18	1	6	1819	17	4	19	1867	17	4	14	1915	9	0	13
1628	0	0	0	1676	5	0	5	1724	9	4	11	1772	11	0	13	1820	21	2	10	1868	13	5	10	1916	12	2	12
1629	1	0	0	1677	0	0	0	1725	6	4	8	1773	20	6	9	1821	18	1	16	1869	9	6	13	1917	5	1	9
1630	0	0	0	1678	2	0	0	1726	10	10	3	1774	21	3	9	1822	16	7	14	1870	18	5	29	1918	5	1	17
1631	0	0	0	1679	0	0	0	1727	11	0	15	1775	17	4	15	1823	17	14	8	1871	14	3	13	1919	7	8	7
1632	0	0	0	1680	5	0	1	1728	12	1	10	1776	21	5	12	1824	23	2	12	1872	13	4	8	1920	11	15	11
1633	0	0	0	1681	6	1	4	1729	0	0	0	1777	12	4	15	1825	19	10	18	1873	15	5	13	1921	5	8	11
1634	0	0	0	1682	0	0	1	1730	9	0	5	1778	17	3	12	1826	18	5	12	1874	12	5	15	1922	5	7	9
1635	0	0	0	1683	5	2	2	1731	4	0	3	1779	21	2	14	1827	19	6	8	1875	7	4	15	1923	17	10	5
1636	0	0	0	1684	9	1	4	1732	11	1	7	1780	18	1	18	1828	25	12	16	1876	25	8	21	1924	7	6	8
1637	0	0	0	1685	19	4	7	1733	8	2	5	1781	17	1	13	1829	28	4	12	1877	18	10	12	1925	5	6	9
1638	0	0	0	1686	5	2	0	1734	13	1	7	1782	15	4	18	1830	19	5	6	1878	23	8	15	1926	13	5	13
1639	0	0	0	1687	8	0	3	1735	13	0	9	1783	15	3	18	1831	22	2	17	1879	21	4	16	1927	6	3	8
1640	0	0	0	1688	3	0	0	1736	7	4	2	1784	20	3	24	1832	27	6	36	1880	15	5	21	1928	14	4	11
1641	0	0	0	1689	5	2	1	1737	10	1	14	1785	12	3	19	1833	31	9	15	1881	19	12	16	1929	6	5	6
1642	0	0	0	1690	6	0	1	1738	9	4	3	1786	24	8	27	1834	24	6	13	1882	16	5	16	1930	7	5	13
1643	0	0	0	1691	9	1	7	1739	12	1	5	1787	21	2	12	1835	25	6	11	1883	14	7	11	1931	9	8	12
1644	0	0	0	1692	7	1	1	1740	9	1	8	1788	18	3	7	1836	23	5	13	1884	17	9	14	1932	12	6	12
1645	0	0	0	1693	5	0	2	1741	15	1	7	1789	23	2	10	1837	21	5	13	1885	14	10	14	1933	19	8	8
1646	0	0	0	1694	6	0	1	1742	6	1	12	1790	18	3	12	1838	20	5	14	1886	26	9	13	1934	13	2	8
1647	0	0	0	1695	8	1	0	1743	10	2	7	1791	22	4	9	1839	21	7	17	1887	17	2	8	1935	9	2	5
1648	0	0	0	1696	5	2	0	1744	11	3	3	1792	17	3	6	1840	20	2	15	1888	14	5	10	1936	15	1	4
1649	0	0	0	1697	9	3	2	1745	14	2	7	1793	23	7	21	1841	24	6	20	1889	16	3	16	1937	10	6	13
1650	0	0	0	1698	5	2	3	1746	12	2	12	1794	21	9	19	1842	9	4	14	1890	9	9	7	1938	11	5	9
1651	0	0	0	1699	5	2	2	1747	16	1	17	1795	28	4	19	1843	16	5	17	1891	13	9	15	1939	11	3	12
1652	0	0	0	1700	6	0	2	1748	7	3	19	1796	26	4	14	1844	15	5	15	1892	18	7	15	1940	9	1	20
1653	0	0	0	1701	9	4	4	1749	18	2	17	1797	25	6	45	1845	18	6	9	1893	16	7	19	1941	8	2	11
1654	0	0	0	1702	7	2	2	1750	6	1	10	1798	25	12	14	1846	21	7	20	1894	19	7	15	1942	5	6	7
1655	0	0	0	1703	7	0	2	1751	19	7	5	1799	23	29	10	1847	15	9	18	1895	19	5	22	1943	5	2	7
1656	0	0	0	1704	6	1	2	1752	11	4	6	1800	22	8	14	1848	22	6	12	1896	21	3	9	1944	7	1	7
1657	0	0	0	1705	10	3	8	1753	16	2	18	1801	25	6	13	1849	19	6	8	1897	17	10	17	1945	8	5	18
1658	0	0	0	1706	7	3	8	1754	11	1	14	1802	33	5	16	1850	19	0	13	1898	17	9	14	1946	0	0	2
1659	0	0	0	1707	7	3	3	1755	18	1	15	1803	21	2	17	1851	16	9	10	1899	19	7	18	1947	0	0	10
1660	0	0	0	1708	6	3	3	1756	18	3	14	1804	24	4	25	1852	13	4	10	1900	18	4	8	1948	0	0	6
1661	0	0	0	1709	8	1	8	1757	16	3	11	1805	30	2	15	1853	10	5	17	1901	18	5	8	1949	0	0	0
1662	0	0	0	1710	5	1	4	1758	16	0	9	1806	17	4	18	1854	20	8	47	1902	16	4	5	1950	0	0	0
1663	0	0	0	1711	11	4	4	1759	12	3	9	1807	27	4	19	1855	16	5	12	1903	11	1	9	1951	0	0	0
1664	0	0	0	1712	7	3	3	1760	14	1	10	1808	29	2	17	1856	16	12	15	1904	7	4	10	1952	0	0	0
1665	0	0	0	1713	9	3	6	1761	10	2	8	1809	14	3	10	1857	26	6	18	1905	15	7	22	1953	0	0	0
1666	0	0	0	1714	10	4	6	1762	14	4	8	1810	19	2	13	1858	17	7	12	1906	20	12	17	1954	0	0	0
1667	0	0	0	1715	8	1	6	1763	11	4	16	1811	16	6	15	1859	30	6	12	1907	21	9	18	1955	0	0	0
1668	0	0	0	1716	8	3	2	1764	19	1	16	1812	22	3	49	1860	20	7	10	1908	20	8	13	1956	0	0	0
1669	4	0	2	1717	9	1	4	1765	14	5	13	1813	18	9	20	1861	19	3	14	1909	21	2	19	1957	0	0	0
1670	4	0	0	1718	6	1	9	1766	15	2	10	1814	23	2	18	1862	15	8	13	1910	11	6	9	1958	0	0	0
1671	4	0	0	1719	11	4	5	1767	18	5	11	1815	19	4	23	1863	18	7	16	1911	16	5	14	1959	0	0	0
1672	5	0	0	1720	8	1	12	1768	11	3	7	1816	15	2	21	1864	25	5	15	1912	14	4	9	1960	0	0	0

AD 54 en ligne

photos CGDT

gedcom
fichier Heredis

Reconstitution de
famille ancienne et
nouvelle version

Reconstitution de
familles en cours
Marie Christine
FORZI

1799 mariages
canton

1854 choléra

**Bicqueley
54073**

Dénombrement des actes par année

Blénod-lès-Toul 54080

9706 2479 7341

0 0 0

photos

04/02/2021 10:37

Années	N	M	D	Années	N	M	D	Années	N	M	D	Années	N	M	D	Années	N	M	D	Années	N	M	D	Années	N	M	D				
1617	0	0	0	1665	0	0	0	1713	24	8	0	1761	44	4	34	1809	48	25	44	1857	39	12	30	1905	20	8	23	1953	0	0	15
1618	31	0	0	1666	0	0	0	1714	26	6	0	1762	40	7	33	1810	51	8	34	1858	43	9	31	1906	11	10	25	1954	0	0	13
1619	67	0	0	1667	0	0	0	1715	26	7	0	1763	48	9	49	1811	48	14	39	1859	40	14	28	1907	30	13	25	1955	0	0	14
1620	55	0	0	1668	0	0	0	1716	27	3	0	1764	52	3	83	1812	48	0	38	1860	29	14	30	1908	25	6	24	1956	0	0	16
1621	58	0	0	1669	6	0	0	1717	26	3	0	1765	43	6	25	1813	52	18	44	1861	36	10	39	1909	23	6	18	1957	0	0	9
1622	43	0	0	1670	0	5	0	1718	37	10	0	1766	53	13	42	1814	52	6	42	1862	42	7	34	1910	24	6	25	1958	0	0	12
1623	57	0	0	1671	0	0	0	1719	30	11	0	1767	50	6	43	1815	51	4	31	1863	39	17	29	1911	23	8	27	1959	0	0	10
1624	65	0	0	1672	0	0	0	1720	24	8	0	1768	38	17	43	1816	48	24	43	1864	21	12	25	1912	21	6	22	1960	0	0	16
1625	66	0	0	1673	0	0	0	1721	35	10	0	1769	42	7	34	1817	31	9	45	1865	33	18	30	1913	18	8	23	1961	0	0	12
1626	49	0	0	1674	0	0	0	1722	32	6	0	1770	48	4	24	1818	29	15	28	1866	34	8	27	1914	16	7	26	1962	0	0	11
1627	53	0	0	1675	0	0	0	1723	36	7	0	1771	36	4	44	1819	48	11	23	1867	28	6	23	1915	16	1	30	1963	0	0	16
1628	63	0	0	1676	0	0	0	1724	35	8	0	1772	48	7	42	1820	51	13	29	1868	26	8	35	1916	16	0	24	1964	0	0	11
1629	40	0	0	1677	0	0	0	1725	43	10	0	1773	36	9	35	1821	54	9	19	1869	24	6	32	1917	15	2	30	1965	0	0	9
1630	56	0	0	1678	0	0	0	1726	34	3	0	1774	53	16	27	1822	45	15	38	1870	28	9	44	1918	6	5	40	1966	0	0	13
1631	47	0	0	1679	0	0	0	1727	37	3	0	1775	38	15	41	1823	0	15	34	1871	23	11	35	1919	18	18	18	1967	0	0	12
1632	35	0	0	1680	0	0	0	1728	43	15	0	1776	45	9	37	1824	47	14	44	1872	21	14	25	1920	11	20	14	1968	0	0	12
1633	53	0	0	1681	0	3	0	1729	43	11	0	1777	45	10	50	1825	47	15	34	1873	21	9	22	1921	19	16	17	1969	0	0	11
1634	57	0	0	1682	0	0	0	1730	40	5	0	1778	57	17	40	1826	53	22	50	1874	38	18	37	1922	17	10	19	1970	0	0	7
1635	53	0	0	1683	0	1	0	1731	43	6	0	1779	49	2	33	1827	72	11	41	1875	34	16	26	1923	11	9	14	1971	0	0	15
1636	3	0	0	1684	0	0	0	1732	36	9	0	1780	56	10	42	1828	49	14	52	1876	41	22	34	1924	14	8	27	1972	0	0	17
1637	0	0	0	1685	0	1	0	1733	43	5	0	1781	42	5	40	1829	59	11	45	1877	28	19	36	1925	12	7	16	1973	0	0	15
1638	0	0	0	1686	35	3	0	1734	50	4	0	1782	55	18	39	1830	49	7	25	1878	39	7	36	1926	15	5	18	1974	0	0	17
1639	0	0	0	1687	28	3	0	1735	30	5	0	1783	48	21	33	1831	50	7	29	1879	29	12	41	1927	12	3	16	1975	0	0	20
1640	0	0	0	1688	0	0	0	1736	39	2	0	1784	48	9	39	1832	39	9	22	1880	20	10	27	1928	11	9	19	1976	0	0	25
1641	0	0	0	1689	0	0	0	1737	37	3	0	1785	50	13	78	1833	44	16	42	1881	29	9	24	1929	23	12	19	1977	0	0	12
1642	0	0	0	1690	0	0	0	1738	39	10	0	1786	56	17	38	1834	45	12	45	1882	25	10	30	1930	16	6	18	1978	0	0	16
1643	0	0	0	1691	25	3	0	1739	41	4	0	1787	45	10	26	1835	43	20	21	1883	34	9	36	1931	9	8	23	1979	0	0	6
1644	0	0	0	1692	21	6	0	1740	39	9	0	1788	59	11	38	1836	41	19	45	1884	29	8	22	1932	12	9	17	1980	0	0	4
1645	0	0	0	1693	24	3	0	1741	37	3	0	1789	50	11	47	1837	51	11	21	1885	17	8	31	1933	15	8	19	1981	0	0	8
1646	0	0	0	1694	17	3	0	1742	28	5	0	1790	55	15	25	1838	36	13	44	1886	24	9	29	1934	17	12	18	1982	0	0	8
1647	0	0	0	1695	19	3	0	1743	45	13	0	1791	54	9	55	1839	43	8	29	1887	31	8	26	1935	14	9	19	1983	0	0	8
1648	0	0	0	1696	10	1	0	1744	35	12	0	1792	49	5	46	1840	50	9	36	1888	35	14	39	1936	0	0	18	1984	0	0	17
1649	0	0	0	1697	28	4	0	1745	47	9	0	1793	58	20	77	1841	32	11	23	1889	33	7	32	1937	0	0	9	1985	0	0	10
1650	0	0	0	1698	21	2	0	1746	42	2	0	1794	44	11	50	1842	33	15	28	1890	31	11	28	1938	0	0	20	1986	0	0	12
1651	0	0	0	1699	11	1	0	1747	42	5	15	1795	46	17	49	1843	42	9	45	1891	34	8	26	1939	0	0	23	1987	0	0	3
1652	0	0	0	1700	24	13	0	1748	48	3	23	1796	63	7	39	1844	27	20	21	1892	18	4	24	1940	0	0	29	1988	0	0	4
1653	0	0	0	1701	23	9	0	1749	42	7	53	1797	49	14	39	1845	49	14	41	1893	20	18	33	1941	0	0	11	1989	0	0	12
1654	0	0	0	1702	27	9	0	1750	40	13	25	1798	55	21	36	1846	50	19	37	1894	25	8	30	1942	0	0	24	1990	0	0	15
1655	0	0	0	1703	23	4	0	1751	49	15	31	1799	56	49	29	1847	43	18	34	1895	23	5	35	1943	0	0	15	1991	0	0	10
1656	0	0	0	1704	20	3	0	1752	48	10	24	1800	52	30	43	1848	49	18	47	1896	22	8	30	1944	0	0	22	1992	0	0	10
1657	0	0	0	1705	19	1	0	1753	48	14	25	1801	46	20	42	1849	43	16	36	1897	17	11	24	1945	0	0	11	1993	0	0	22
1658	0	0	0	1706	20	5	0	1754	52	3	76	1802	59	13	51	1850	50	26	38	1898	20	10	33	1946	0	0	11	1994	0	0	14
1659	0	0	0	1707	19	3	0	1755	46	6	43	1803	52	12	25	1851	57	16	30	1899	14	10	30	1947	0	0	8	1995	0	0	16
1660	0	0	0	1708	23	5	0	1756	47	11	39	1804	42	6	46	1852	40	11	49	1900	9	11	29	1948	0	0	21	1996	0	0	16
1661	0	0	0	1709	13	3	0	1757	50	7	61	1805	48	15	36	1853	38	12	43	1901	28	12	26	1949	0	0	0	1997	0	0	7
1662	0	0	0	1710	19	4	0	1758	40	10	25	1806	43	9	49	1854	39	13	143	1902	20	11	34	1950	0	0	13	1998	0	0	12
1663	0	0	0	1711	21	6	0	1759	63	13	60	1807	58	8	58	1855	36	16	29	1903	23	12	22	1951	0	0	20	1999	0	0	9
1664	0	0	0	1712	24	4	0	1760	58	10	25	1808	39	13	44	1856	36	11	21	1904	26	9	18	1952	0	0	13	2000	0	0	10

commence en 1618
lisibilité faible
écriture ancienne

mariages 1812
<http://archivesenlign>
pour saisie
vers 1618
<http://archivesenlign>
vers 1746 (1668-1746)
<http://archivesenlign>

O M en 1916
Registre 1823
<http://archivesenlign>
pour saisie

AD54 1618-1746
2 cotes 1668-1746
Actes >1872 TD 1912

saisir décès avant
1747 (1661-1665,
1668-1669, 1720-
1746)

Tables décennales
1899 à 2000

période 1936-2020
avec décès INSEE et
Tables décennales

faire photos et
saisie des actes voir
tables décennales
pdf jusqu'en 2000

Blénod-lès-Toul 54080

Dénombrement des actes par année

BOUCQ 54086

5865 1582 3979

0 0 0

photos

10/06/2021 17:03

Années	N	M	D	Années	N	M	D	Années	N	M	D	Années	N	M	D	Années	N	M	D	Années	N	M	D				
1620	0	0	0	1668	0	0	0	1716	0	6	5	1764	29	4	3	1812	30	10	26	1860	26	12	22	1908	15	5	10
1621	0	0	0	1669	0	0	0	1717	0	10	13	1765	39	7	19	1813	39	11	26	1861	29	7	29	1909	14	7	12
1622	0	0	0	1670	0	0	0	1718	0	8	20	1766	42	9	11	1814	28	4	24	1862	32	9	20	1910	17	5	15
1623	1	0	0	1671	0	0	0	1719	0	14	9	1767	33	11	22	1815	40	12	33	1863	30	12	6	1911	14	8	14
1624	1	0	0	1672	0	0	0	1720	0	7	0	1768	38	1	23	1816	41	11	32	1864	27	7	30	1912	12	4	15
1625	1	0	0	1673	0	0	0	1721	0	5	0	1769	25	6	14	1817	31	4	49	1865	29	7	26	1913	13	6	5
1626	1	0	0	1674	0	0	0	1722	0	2	0	1770	33	3	12	1818	37	12	21	1866	19	6	27	1914	14	3	13
1627	1	0	0	1675	0	0	0	1723	0	5	0	1771	31	4	16	1819	47	12	35	1867	21	5	22	1915	15	1	24
1628	0	0	0	1676	0	0	0	1724	14	4	0	1772	35	3	9	1820	44	8	38	1868	20	7	22	1916	11	4	16
1629	1	0	0	1677	0	0	0	1725	29	8	0	1773	25	7	10	1821	57	8	30	1869	27	9	17	1917	14	3	14
1630	1	0	0	1678	0	0	0	1726	39	4	0	1774	38	5	13	1822	38	8	30	1870	27	6	61	1918	13	5	23
1631	0	0	0	1679	0	0	0	1727	23	5	5	1775	22	3	7	1823	52	14	41	1871	13	3	24	1919	8	7	9
1632	1	0	0	1680	0	0	0	1728	41	9	5	1776	28	8	0	1824	47	12	35	1872	18	5	17	1920	9	6	7
1633	1	0	0	1681	0	0	0	1729	30	2	5	1777	36	1	0	1825	46	11	38	1873	19	14	21	1921	12	11	12
1634	0	0	0	1682	0	0	0	1730	39	1	9	1778	31	6	0	1826	60	4	36	1874	24	8	20	1922	17	9	7
1635	0	0	0	1683	0	0	0	1731	26	5	3	1779	30	7	0	1827	39	10	64	1875	18	7	31	1923	12	4	14
1636	0	0	0	1684	0	0	0	1732	30	6	7	1780	33	7	0	1828	44	7	37	1876	18	13	21	1924	9	3	11
1637	0	0	0	1685	0	1	0	1733	19	7	6	1781	25	6	0	1829	33	12	32	1877	28	13	16	1925	8	6	12
1638	0	0	0	1686	0	0	0	1734	26	3	10	1782	31	13	0	1830	49	8	32	1878	18	9	7	1926	11	7	10
1639	0	0	0	1687	0	0	0	1735	37	5	0	1783	26	5	0	1831	46	7	28	1879	26	10	16	1927	12	7	15
1640	0	0	0	1688	0	0	0	1736	20	3	0	1784	30	11	0	1832	38	7	37	1880	25	6	18	1928	12	4	11
1641	0	0	0	1689	0	0	0	1737	27	3	0	1785	38	7	0	1833	44	5	47	1881	21	8	21	1929	9	1	14
1642	0	0	0	1690	0	0	0	1738	28	1	1	1786	31	7	16	1834	44	12	30	1882	22	9	23	1930	11	3	16
1643	0	0	0	1691	0	0	0	1739	22	2	0	1787	40	7	23	1835	33	10	30	1883	32	6	21	1931	6	6	15
1644	0	0	0	1692	0	0	0	1740	23	3	0	1788	34	11	23	1836	31	11	34	1884	19	8	21	1932	12	4	1
1645	0	0	0	1693	0	0	0	1741	13	0	0	1789	38	6	28	1837	36	11	29	1885	19	5	21	1933	6	5	12
1646	0	0	0	1694	0	0	0	1742	9	1	0	1790	41	6	20	1838	31	3	19	1886	20	9	13	1934	10	7	9
1647	0	0	0	1695	0	0	0	1743	19	7	3	1791	38	7	4	1839	40	4	24	1887	15	8	18	1935	9	3	6
1648	0	0	0	1696	0	0	0	1744	28	3	1	1792	37	10	0	1840	26	14	33	1888	23	7	15	1936	6	2	12
1649	0	0	0	1697	0	0	0	1745	25	6	0	1793	41	7	30	1841	23	5	32	1889	16	7	13	1937	8	1	6
1650	0	0	0	1698	0	0	0	1746	21	4	1	1794	49	12	41	1842	26	14	20	1890	16	5	11	1938	6	5	7
1651	0	0	0	1699	0	0	0	1747	23	0	1	1795	32	11	26	1843	24	12	60	1891	16	5	11	1939	12	8	10
1652	0	0	0	1700	0	0	0	1748	21	9	1	1796	46	14	49	1844	22	7	26	1892	12	2	18	1940	3	3	18
1653	0	0	0	1701	0	0	0	1749	33	8	1	1797	44	8	23	1845	27	8	24	1893	19	3	17	1941	4	5	9
1654	0	0	0	1702	0	2	0	1750	26	6	0	1798	49	13	35	1846	35	6	22	1894	15	7	13	1942	7	1	12
1655	0	0	0	1703	0	1	0	1751	32	8	0	1799	45	5	22	1847	28	9	23	1895	14	4	13	1943	7	4	7
1656	0	0	0	1704	0	2	0	1752	33	3	1	1800	46	2	30	1848	33	8	24	1896	6	4	9	1944	12	6	12
1657	0	0	0	1705	0	3	0	1753	32	8	0	1801	35	4	23	1849	28	9	26	1897	15	7	11	1945	0	0	9
1658	0	0	0	1706	0	6	0	1754	27	1	4	1802	35	7	20	1850	37	10	17	1898	14	2	17	1946	0	0	0
1659	0	0	0	1707	0	4	0	1755	30	6	0	1803	43	6	40	1851	29	10	21	1899	18	7	14	1947	0	0	0
1660	0	0	0	1708	0	6	0	1756	37	3	0	1804	38	4	44	1852	32	12	24	1900	15	3	21	1948	0	0	0
1661	0	0	0	1709	0	1	0	1757	28	7	0	1805	30	6	26	1853	33	15	25	1901	10	6	15	1949	0	0	0
1662	0	0	0	1710	0	10	0	1758	25	3	0	1806	31	6	37	1854	27	13	104	1902	13	4	18	1950	0	0	0
1663	0	0	0	1711	0	4	0	1759	35	2	0	1807	27	9	33	1855	34	18	25	1903	12	3	24	1951	0	0	0
1664	0	0	0	1712	0	6	0	1760	33	3	1	1808	25	5	78	1856	30	5	23	1904	18	11	10	1952	0	0	0
1665	0	0	0	1713	0	6	0	1761	35	2	2	1809	37	17	49	1857	21	5	22	1905	10	2	14	1953	0	0	0
1666	0	0	0	1714	0	1	0	1762	35	3	2	1810	38	6	36	1858	35	11	23	1906	15	7	17	1954	0	0	0
1667	0	0	0	1715	0	4	6	1763	43	8	25	1811	45	10	25	1859	31	8	27	1907	12	6	18	1955	0	0	0

Cahiers

mariages canton
Lucey saisis

AD54 jusqu'en
1873

fin 1790
<http://archivesenligne>
1791 et 1792 sépult
<http://archivesenligne>
1788 p722

1831-1832 Saisie TD
compléter d'après photos
(pas aux AD54)
manque 1 page décès
mars 1832

1762
<http://archivesenligne>

Saisir décès
d'après AD
numérisées,
Voir période sur
cahiers

BOUCQ 54086

Dénombrement des actes par année

Bouvron 54088

2227 546 1057

0 0 0

Photos

03/06/2021 12:02

Années	N	M	D	Années	N	M	D	Années	N	M	D	Années	N	M	D	Années	N	M	D	Années	N	M	D	Années	N	M	D
1656	0	0	0	1704	6	1	0	1752	13	1	1	1800	15	2	0	1848	13	0	6	1896	3	2	4	1944	0	1	1
1657	0	0	0	1705	7	2	1	1753	16	0	2	1801	11	0	0	1849	9	3	5	1897	3	6	6	1945	1	2	2
1658	0	0	0	1706	8	0	2	1754	8	2	1	1802	8	3	5	1850	11	2	9	1898	7	3	5	1946	0	0	2
1659	0	0	0	1707	7	3	2	1755	12	1	2	1803	11	0	5	1851	17	2	6	1899	5	2	3	1947	0	0	2
1660	0	0	0	1708	9	1	2	1756	12	5	11	1804	12	3	4	1852	10	4	2	1900	4	0	2	1948	0	0	7
1661	0	0	0	1709	7	0	1	1757	12	2	10	1805	13	2	2	1853	14	4	3	1901	4	3	5	1949	0	0	1
1662	0	0	0	1710	4	1	2	1758	9	2	4	1806	10	1	1	1854	9	2	47	1902	5	2	1	1950	0	0	3
1663	0	0	0	1711	6	3	3	1759	9	0	3	1807	16	2	2	1855	10	3	5	1903	3	2	3	1951	0	0	2
1664	0	0	0	1712	10	0	0	1760	8	0	5	1808	12	3	1	1856	11	5	3	1904	10	1	10	1952	0	0	0
1665	0	0	0	1713	8	3	1	1761	6	0	6	1809	14	0	6	1857	12	1	3	1905	5	3	4	1953	0	0	1
1666	0	0	0	1714	13	1	2	1762	8	4	6	1810	16	1	0	1858	7	5	7	1906	4	4	9	1954	0	0	0
1667	0	0	0	1715	6	0	0	1763	3	0	1	1811	8	1	1	1859	11	3	6	1907	8	3	6	1955	0	0	0
1668	0	0	0	1716	9	2	0	1764	9	2	0	1812	9	0	5	1860	5	0	5	1908	8	1	9	1956	0	0	0
1669	0	0	0	1717	8	1	1	1765	6	4	2	1813	12	1	2	1861	11	2	3	1909	4	0	7	1957	0	0	0
1670	0	0	0	1718	9	1	3	1766	8	2	5	1814	11	3	4	1862	12	4	6	1910	1	1	8	1958	0	0	0
1671	7	0	0	1719	8	3	2	1767	6	4	2	1815	4	1	7	1863	10	3	2	1911	3	3	2	1959	0	0	0
1672	0	1	0	1720	8	5	6	1768	7	0	1	1816	12	4	2	1864	8	3	6	1912	3	3	4	1960	0	0	0
1673	0	0	0	1721	8	4	1	1769	4	4	1	1817	10	0	10	1865	13	2	4	1913	4	2	2	1961	0	0	0
1674	1	0	1	1722	9	1	1	1770	12	2	8	1818	5	0	2	1866	9	4	5	1914	2	1	6	1962	0	0	0
1675	2	0	1	1723	10	2	2	1771	9	1	0	1819	13	2	1	1867	9	3	2	1915	7	0	7	1963	0	0	0
1676	4	0	1	1724	5	0	4	1772	9	4	0	1820	8	4	2	1868	11	2	5	1916	0	0	6	1964	0	0	0
1677	5	1	1	1725	7	4	0	1773	12	0	1	1821	13	4	5	1869	8	2	5	1917	1	2	7	1965	0	0	0
1678	3	0	5	1726	9	4	5	1774	8	0	1	1822	11	2	1	1870	10	1	9	1918	2	1	5	1966	0	0	0
1679	9	0	1	1727	6	4	1	1775	10	3	5	1823	11	5	4	1871	6	2	4	1919	4	3	3	1967	0	0	0
1680	8	0	5	1728	13	4	3	1776	11	2	1	1824	13	7	13	1872	8	2	7	1920	4	5	4	1968	0	0	0
1681	6	0	1	1729	6	2	2	1777	9	2	3	1825	7	3	4	1873	8	2	5	1921	4	3	4	1969	0	0	0
1682	3	1	2	1730	10	0	1	1778	14	3	0	1826	9	4	2	1874	10	3	1	1922	3	1	9	1970	0	0	0
1683	11	0	1	1731	8	2	6	1779	12	8	3	1827	15	3	6	1875	10	2	6	1923	1	3	5	1971	0	0	0
1684	4	0	0	1732	4	0	2	1780	13	2	2	1828	14	3	2	1876	13	9	7	1924	4	1	2	1972	0	0	0
1685	7	2	4	1733	8	0	6	1781	7	2	6	1829	14	1	7	1877	6	2	2	1925	3	1	4	1973	0	0	0
1686	4	0	3	1734	9	4	3	1782	15	0	4	1830	13	5	1	1878	4	2	5	1926	7	2	4	1974	0	0	0
1687	3	2	0	1735	10	0	0	1783	7	2	1	1831	16	2	3	1879	8	7	9	1927	3	1	6	1975	0	0	0
1688	5	1	4	1736	6	3	2	1784	13	3	2	1832	9	5	2	1880	11	1	1	1928	2	1	2	1976	0	0	0
1689	5	1	0	1737	11	6	10	1785	12	3	7	1833	14	2	5	1881	9	2	1	1929	1	1	3	1977	0	0	0
1690	5	0	2	1738	16	0	5	1786	14	1	5	1834	15	3	6	1882	5	2	7	1930	3	4	1	1978	0	0	0
1691	5	1	0	1739	8	4	2	1787	12	4	8	1835	12	0	5	1883	6	4	6	1931	1	1	5	1979	0	0	0
1692	5	0	2	1740	13	1	3	1788	12	0	0	1836	12	3	10	1884	8	4	5	1932	6	2	6	1980	0	0	0
1693	4	2	5	1741	12	2	2	1789	8	0	1	1837	12	4	5	1885	9	4	1	1933	4	3	4	1981	0	0	0
1694	5	0	0	1742	10	4	4	1790	8	1	3	1838	17	2	6	1886	4	3	8	1934	2	3	3	1982	0	0	0
1695	4	0	0	1743	14	0	3	1791	8	0	2	1839	8	4	3	1887	4	1	7	1935	3	1	4	1983	0	0	0
1696	4	1	0	1744	15	0	4	1792	11	1	6	1840	18	2	5	1888	4	5	6	1936	1	0	2	1984	0	0	0
1697	7	2	0	1745	11	0	2	1793	10	1	8	1841	12	2	11	1889	11	2	6	1937	0	1	1	1985	0	0	0
1698	4	3	2	1746	16	0	4	1794	9	2	10	1842	16	5	12	1890	7	0	4	1938	0	1	4	1986	0	0	0
1699	3	0	0	1747	6	2	5	1795	13	2	7	1843	13	2	8	1891	3	2	0	1939	0	2	0	1987	0	0	0
1700	4	0	0	1748	10	6	16	1796	13	0	5	1844	10	4	6	1892	2	2	2	1940	2	0	3	1988	0	0	0
1701	7	0	3	1749	15	0	6	1797	9	4	3	1845	13	2	2	1893	5	2	5	1941	2	0	1	1989	0	0	0
1702	7	3	1	1750	15	1	0	1798	14	6	4	1846	14	5	6	1894	3	1	8	1942	2	0	1	1990	0	0	0
1703	7	6	0	1751	16	0	5	1799	12	5	2	1847	11	2	6	1895	3	0	4	1943	0	2	1	1991	0	0	0

AD54
AD54 >>> 1848

après la révolution
des acte ou
périodes
manquantes
complétées par les
Tables Décennales

**Bouvron
54088**

Dénombrement des actes par année

Bruley 54102

4272 1047 1828

0 0 0

4,08 0,25 0,43

photos

12/02/2020 12:07

Années	N	M	D	Années	N	M	D	Années	N	M	D	Années	N	M	D	Années	N	M	D	Années	N	M	D	Années	N	M	D
1670	0	0	0	1718	13	11	4	1766	25	2	6	1814	34	2	8	1862	12	7	5	1910	13	4	8	1958	0	0	0
1671	14	1	3	1719	19	9	20	1767	25	0	4	1815	26	2	7	1863	17	3	6	1911	10	1	10	1959	0	0	0
1672	8	0	0	1720	19	10	4	1768	21	3	2	1816	20	9	12	1864	13	4	11	1912	14	8	10	1960	0	0	0
1673	5	0	2	1721	25	3	5	1769	15	2	4	1817	22	3	6	1865	10	4	8	1913	15	2	8	1961	0	0	0
1674	6	1	6	1722	28	0	1	1770	26	4	11	1818	20	5	4	1866	9	8	11	1914	16	6	15	1962	0	0	0
1675	7	3	4	1723	20	3	5	1771	15	3	12	1819	30	10	4	1867	16	0	9	1915	5	0	14	1963	0	0	0
1676	10	4	2	1724	21	5	2	1772	15	3	5	1820	26	7	6	1868	6	5	4	1916	14	0	13	1964	0	0	0
1677	0	0	0	1725	24	4	6	1773	18	4	6	1821	33	3	7	1869	13	4	11	1917	10	3	15	1965	0	0	0
1678	0	0	0	1726	19	4	4	1774	19	2	5	1822	19	5	4	1870	12	3	16	1918	7	4	14	1966	0	0	0
1679	12	2	5	1727	22	6	9	1775	16	3	5	1823	25	3	4	1871	13	1	8	1919	8	3	8	1967	0	0	0
1680	0	0	0	1728	22	5	9	1776	22	7	9	1824	27	4	9	1872	15	6	3	1920	7	6	3	1968	0	0	0
1681	13	2	3	1729	36	5	13	1777	22	3	7	1825	20	5	6	1873	10	9	10	1921	11	0	6	1969	0	0	0
1682	0	0	0	1730	27	11	8	1778	11	5	9	1826	24	6	3	1874	15	5	7	1922	7	0	7	1970	0	0	0
1683	0	0	0	1731	28	2	3	1779	27	4	4	1827	30	8	11	1875	15	3	6	1923	3	4	11	1971	0	0	0
1684	4	0	1	1732	26	3	8	1780	10	5	7	1828	27	6	6	1876	9	6	12	1924	8	1	11	1972	0	0	0
1685	6	2	3	1733	30	4	7	1781	25	2	2	1829	26	2	10	1877	12	5	9	1925	5	2	8	1973	0	0	0
1686	0	0	0	1734	25	1	7	1782	16	4	14	1830	20	5	3	1878	7	5	4	1926	7	1	6	1974	0	0	0
1687	10	3	0	1735	23	7	2	1783	21	5	7	1831	19	2	2	1879	8	4	10	1927	1	3	5	1975	0	0	0
1688	14	2	7	1736	0	1	0	1784	16	2	9	1832	14	5	4	1880	5	3	7	1928	7	6	4	1976	0	0	0
1689	10	2	3	1737	20	1	16	1785	14	3	7	1833	18	6	5	1881	12	4	5	1929	4	4	6	1977	0	0	0
1690	10	3	2	1738	32	3	3	1786	18	4	1	1834	13	3	7	1882	4	3	6	1930	8	5	5	1978	0	0	0
1691	16	5	2	1739	20	1	7	1787	20	3	8	1835	16	10	13	1883	10	4	10	1931	10	4	8	1979	0	0	0
1692	17	4	4	1740	20	1	7	1788	9	2	17	1836	20	7	5	1884	8	4	10	1932	7	2	3	1980	0	0	0
1693	18	0	4	1741	19	2	6	1789	17	6	6	1837	25	5	11	1885	11	3	10	1933	0	0	0	1981	0	0	0
1694	11	3	7	1742	19	2	16	1790	22	3	2	1838	15	4	9	1886	13	11	10	1934	0	0	0	1982	0	0	0
1695	23	4	4	1743	15	6	16	1791	25	12	14	1839	18	5	9	1887	10	3	12	1935	0	0	0	1983	0	0	0
1696	15	8	1	1744	23	3	13	1792	17	8	18	1840	14	2	8	1888	12	6	12	1936	0	0	0	1984	0	0	0
1697	22	3	3	1745	21	4	0	1793	25	4	4	1841	13	12	7	1889	5	5	8	1937	0	0	0	1985	0	0	0
1698	17	5	2	1746	19	3	6	1794	28	2	5	1842	17	5	11	1890	13	2	10	1938	0	0	0	1986	0	0	0
1699	14	3	5	1747	16	1	4	1795	19	8	4	1843	22	4	20	1891	14	2	10	1939	0	0	0	1987	0	0	0
1700	19	3	2	1748	17	1	9	1796	28	6	12	1844	19	3	4	1892	6	2	4	1940	0	0	0	1988	0	0	0
1701	17	1	2	1749	14	7	19	1797	33	6	6	1845	15	6	9	1893	15	5	10	1941	0	0	0	1989	0	0	0
1702	18	3	3	1750	19	3	5	1798	26	2	4	1846	10	5	9	1894	12	0	12	1942	0	0	0	1990	0	0	0
1703	19	3	2	1751	21	5	2	1799	38	4	9	1847	14	10	2	1895	4	0	13	1943	0	0	0	1991	0	0	0
1704	2	8	0	1752	13	3	1	1800	27	1	12	1848	15	4	6	1896	16	1	9	1944	0	0	0	1992	0	0	0
1705	22	5	3	1753	18	4	9	1801	28	5	1	1849	17	2	7	1897	7	5	7	1945	0	0	0	1993	0	0	0
1706	21	7	10	1754	22	0	4	1802	33	6	5	1850	9	2	6	1898	2	2	7	1946	0	0	0	1994	0	0	0
1707	23	8	1	1755	15	8	3	1803	32	4	5	1851	8	12	9	1899	10	6	11	1947	0	0	0	1995	0	0	0
1708	22	1	8	1756	18	3	8	1804	33	6	7	1852	16	8	12	1900	7	6	11	1948	0	0	0	1996	0	0	0
1709	16	0	0	1757	26	7	3	1805	28	5	4	1853	16	4	6	1901	5	5	6	1949	0	0	0	1997	0	0	0
1710	15	0	6	1758	23	1	6	1806	30	2	15	1854	10	8	23	1902	13	3	7	1950	0	0	0	1998	0	0	0
1711	17	8	6	1759	12	3	8	1807	30	0	9	1855	13	3	9	1903	6	0	9	1951	0	0	0	1999	0	0	0
1712	15	2	0	1760	26	8	5	1808	24	1	11	1856	12	5	7	1904	10	4	10	1952	0	0	0	2000	0	0	0
1713	21	4	2	1761	19	3	8	1809	26	4	6	1857	9	8	8	1905	12	2	14	1953	0	0	0	2001	0	0	0
1714	16	1	2	1762	18	1	6	1810	26	7	7	1858	13	6	10	1906	8	6	9	1954	0	0	0	2002	0	0	0
1715	12	5	14	1763	24	7	9	1811	28	3	7	1859	14	7	10	1907	14	5	11	1955	0	0	0	2003	0	0	0
1716	12	11	6	1764	23	5	5	1812	29	8	3	1860	15	9	5	1908	13	2	10	1956	0	0	0	2004	0	0	0
1717	16	5	24	1765	23	3	5	1813	23	8	4	1861	9	6	4	1909	11	5	12	1957	0	0	0	2005	0	0	0
	585	135	164		1002	193	326		1101	196	341		887	263	367		500	191	432		197	69	198		0	0	0
	4,33	0,23	0,28		5,19	0,19	0,33		5,62	0,18	0,31		3,37	0,3	0,41		2,62	0,38	0,86		2,86	0,35	1,01				

saisir 1933-1944

Dénombrement des actes par année

Bulligny 54105

5416 1395 4291

0 0 0

3,88 0,26 0,79

photos

20/12/2020 11:59

M/N=0,26

D/N=0,79

N/M=3,88

Années	N	M	D	Années	N	M	D	Années	N	M	D	Années	N	M	D	Années	N	M	D	Années	N	M	D				
1647	0	1	0	1703	22	3	3	1751	24	7	15	1799	42	6	28	1847	20	3	14	1895	14	5	19	1943	5	0	7
1656	0	0	0	1704	16	1	11	1752	30	5	16	1800	29	8	27	1848	19	7	17	1896	14	2	14	1944	10	0	7
1657	0	0	0	1705	11	0	21	1753	27	5	12	1801	43	7	41	1849	16	7	25	1897	11	12	13	1945	9	0	7
1658	1	0	0	1706	13	6	6	1754	24	4	14	1802	38	7	44	1850	20	7	13	1898	19	2	17	1946	0	0	0
1659	0	0	0	1707	25	7	12	1755	28	6	21	1803	46	10	26	1851	20	12	19	1899	13	3	6	1947	0	0	0
1660	0	0	0	1708	21	2	8	1756	32	3	29	1804	43	10	18	1852	17	10	19	1900	11	4	19	1948	0	0	0
1661	2	0	0	1709	16	0	10	1757	26	4	14	1805	51	6	22	1853	17	5	18	1901	11	11	8	1949	0	0	0
1662	6	0	0	1710	10	3	10	1758	20	3	18	1806	36	4	39	1854	17	5	46	1902	9	3	15	1950	0	0	0
1663	3	0	0	1711	19	5	2	1759	31	4	36	1807	39	12	36	1855	14	6	19	1903	11	2	13	1951	0	0	0
1664	0	0	0	1712	26	4	2	1760	21	2	18	1808	30	9	31	1856	22	3	19	1904	14	6	15	1952	0	0	0
1665	8	0	0	1713	13	9	4	1761	27	2	11	1809	41	12	19	1857	17	16	12	1905	9	6	24	1953	0	0	0
1666	7	0	0	1714	21	2	5	1762	20	6	23	1810	32	0	26	1858	18	4	18	1906	16	4	16	1954	0	0	0
1667	11	0	0	1715	20	4	9	1763	25	8	35	1811	28	7	21	1859	15	6	18	1907	15	5	17	1955	0	0	0
1668	6	0	0	1716	22	5	10	1764	22	15	20	1812	36	10	37	1860	20	6	15	1908	14	6	9	1956	0	0	0
1669	4	0	0	1717	21	3	3	1765	29	10	26	1813	36	16	20	1861	21	3	18	1909	15	5	10	1957	0	0	0
1670	4	0	0	1718	17	4	13	1766	33	5	24	1814	36	1	34	1862	14	8	10	1910	11	4	13	1958	0	0	0
1671	12	0	0	1719	21	3	21	1767	35	7	15	1815	29	10	33	1863	18	3	11	1911	10	3	6	1959	0	0	0
1672	13	0	0	1720	28	2	14	1768	26	5	20	1816	34	11	28	1864	20	5	12	1912	16	5	11	1960	0	0	0
1673	11	0	0	1721	1	2	3	1769	29	1	18	1817	26	9	35	1865	13	6	26	1913	7	2	11	1961	0	0	0
1674	3	0	2	1722	0	0	0	1770	29	5	10	1818	25	4	22	1866	12	9	15	1914	4	2	14	1962	0	0	0
1675	10	3	3	1723	0	0	0	1771	23	3	41	1819	25	10	28	1867	16	11	22	1915	6	0	13	1963	0	0	0
1676	9	4	5	1724	21	3	37	1772	26	3	17	1820	31	3	12	1868	16	3	18	1916	7	2	13	1964	0	0	0
1677	8	0	4	1725	23	3	21	1773	29	4	12	1821	24	3	21	1869	17	6	16	1917	8	0	15	1965	0	0	0
1678	11	3	6	1726	17	4	10	1774	22	5	15	1822	29	9	45	1870	15	5	19	1918	6	3	20	1966	0	0	0
1679	5	0	0	1727	25	4	24	1775	32	7	19	1823	18	11	14	1871	14	2	18	1919	6	10	26	1967	0	0	0
1680	3	0	0	1728	19	7	9	1776	22	8	23	1824	30	4	23	1872	13	3	10	1920	11	14	6	1968	0	0	0
1681	7	0	0	1729	24	4	12	1777	30	7	17	1825	21	9	23	1873	14	12	14	1921	9	5	11	1969	0	0	0
1682	5	0	0	1730	19	3	24	1778	36	7	18	1826	19	5	24	1874	14	4	9	1922	8	3	5	1970	0	0	0
1683	7	0	1	1731	20	3	14	1779	38	13	19	1827	25	13	19	1875	17	5	16	1923	14	5	12	1971	0	0	0
1684	5	0	0	1732	23	5	9	1780	38	12	38	1828	28	9	17	1876	14	5	16	1924	11	2	10	1972	0	0	0
1685	0	0	0	1733	26	5	4	1781	40	4	24	1829	26	12	17	1877	10	5	3	1925	10	8	6	1973	0	0	0
1686	4	0	0	1734	23	6	12	1782	45	3	37	1830	26	9	14	1878	12	7	20	1926	10	5	16	1974	0	0	0
1687	6	1	0	1735	24	5	6	1783	29	6	39	1831	25	6	16	1879	12	2	20	1927	6	3	6	1975	0	0	0
1688	1	0	0	1736	23	6	14	1784	40	6	20	1832	25	11	21	1880	14	4	9	1928	4	7	7	1976	0	0	0
1689	4	1	0	1737	21	5	11	1785	38	4	65	1833	23	7	26	1881	7	5	13	1929	9	2	9	1977	0	0	0
1690	9	0	4	1738	20	4	8	1786	38	6	28	1834	30	8	34	1882	11	9	9	1930	8	7	12	1978	0	0	0
1691	8	2	7	1739	22	6	9	1787	37	12	15	1835	31	6	12	1883	13	3	16	1931	3	5	10	1979	0	0	0
1692	13	0	0	1740	23	6	9	1788	32	6	18	1836	15	8	24	1884	12	2	14	1932	6	6	9	1980	0	0	0
1693	9	1	2	1741	24	10	8	1789	37	5	28	1837	24	8	23	1885	10	2	18	1933	10	3	12	1981	0	0	0
1694	11	0	3	1742	20	5	24	1790	39	4	24	1838	15	7	9	1886	10	8	23	1934	8	2	10	1982	0	0	0
1695	13	1	8	1743	31	5	19	1791	41	7	19	1839	20	11	12	1887	17	5	26	1935	3	5	9	1983	0	0	0
1696	7	0	7	1744	32	0	3	1792	39	7	28	1840	20	12	6	1888	13	7	12	1936	6	3	11	1984	0	0	0
1697	10	3	5	1745	20	3	5	1793	45	15	38	1841	19	7	16	1889	16	6	9	1937	4	3	9	1985	0	0	0
1698	14	8	17	1746	35	6	6	1794	53	12	61	1842	18	6	15	1890	14	2	14	1938	5	2	7	1986	0	0	0
1699	9	3	0	1747	25	3	4	1795	36	12	37	1843	9	10	15	1891	7	4	12	1939	12	3	11	1987	0	0	0
1700	16	2	10	1748	26	2	19	1796	56	14	27	1844	20	6	14	1892	14	5	16	1940	7	1	12	1988	0	0	0
1701	24	5	8	1749	24	6	10	1797	39	6	28	1845	17	4	11	1893	12	5	13	1941	5	0	11	1989	0	0	0
1702	10	5	4	1750	32	3	27	1798	52	9	25	1846	9	4	16	1894	9	4	16	1942	7	1	7	1990	0	0	0

AD54
Lacune
photos décès

329	43	96	985	187	525	1570	314	1175	1342	377	1114	713	272	785	453	202	575	24	0	21
			5,27	0,19	0,53	5,00	0,20	0,75	3,56	0,28	0,83	2,62	0,38	1,10	2,24	0,45	1,27			

Dénombrement des actes par année

Charmes la Côte 54120

4438 1085 3153

0 0 0 non filiatif 4,09 0,24 0,71

archives vides

photos

20/10/2020 19:28

Années	N	M	D	Années	N	M	D	Années	N	M	D	Années	N	M	D	Années	N	M	D	Années	N	M	D	Années	N	M	D	Années	N	M	D
1595	1	0	2	1643	0	0	0	1691	0	0	0	1739	0	0	0	1787	30	7	7	1835	17	9	9	1883	8	2	10	1931	1	4	4
1596	3	5	0	1644	0	0	0	1692	0	0	0	1740	0	0	0	1788	23	4	14	1836	18	8	11	1884	7	3	6	1932	0	3	3
1597	4	3	3	1645	0	0	0	1693	0	0	0	1741	0	0	0	1789	35	3	23	1837	13	9	11	1885	5	4	9	1933	2	5	2
1598	24	0	4	1646	4	0	0	1694	0	0	0	1742	0	0	0	1790	25	3	14	1838	15	3	14	1886	10	8	10	1934	4	3	5
1599	36	6	6	1647	0	0	0	1695	0	0	0	1743	12	0	0	1791	22	6	7	1839	14	6	11	1887	11	2	6	1935	2	4	5
1600	17	7	5	1648	17	0	0	1696	0	0	0	1744	19	0	0	1792	21	3	47	1840	21	5	10	1888	15	2	9	1936	1	3	3
1601	22	9	14	1649	6	0	0	1697	0	0	0	1745	21	0	0	1793	0	8	23	1841	17	4	16	1889	12	2	9	1937	1	1	7
1602	1	4	9	1650	13	0	0	1698	0	0	0	1746	20	0	0	1794	0	5	18	1842	19	8	13	1890	9	2	12	1938	3	1	6
1603	0	16	7	1651	0	0	0	1699	0	0	0	1747	14	0	0	1795	8	3	26	1843	13	9	26	1891	3	6	16	1939	3	0	3
1604	1	7	7	1652	0	0	0	1700	0	0	0	1748	16	0	0	1796	41	5	26	1844	22	6	13	1892	6	3	10	1940	2	2	7
1605	0	10	6	1653	3	0	0	1701	0	0	0	1749	21	0	0	1797	47	2	25	1845	20	4	14	1893	6	5	11	1941	1	0	6
1606	0	6	0	1654	12	0	0	1702	0	0	0	1750	37	3	13	1798	26	6	33	1846	23	13	17	1894	5	3	6	1942	2	1	5
1607	0	5	7	1655	15	1	0	1703	0	0	0	1751	39	5	13	1799	24	7	15	1847	14	2	17	1895	12	8	6	1943	2	1	5
1608	0	10	5	1656	11	0	0	1704	0	0	0	1752	38	8	18	1800	30	6	19	1848	28	2	18	1896	6	3	2	1944	2	2	3
1609	0	8	5	1657	22	0	0	1705	0	0	0	1753	47	2	14	1801	28	10	32	1849	18	6	11	1897	6	2	5	1945	4	2	2
1610	0	19	10	1658	6	0	0	1706	0	0	0	1754	34	3	6	1802	24	5	25	1850	28	5	10	1898	5	2	5	1946	0	0	0
1611	0	0	2	1659	5	0	0	1707	0	0	0	1755	42	2	31	1803	36	6	27	1851	9	3	11	1899	9	4	8	1947	0	0	5
1612	0	1	2	1660	10	0	0	1708	0	0	0	1756	38	2	10	1804	30	11	22	1852	18	6	10	1900	8	2	8	1948	0	0	2
1613	0	2	4	1661	14	0	0	1709	0	0	0	1757	27	4	18	1805	30	10	25	1853	9	12	13	1901	6	3	5	1949	0	0	4
1614	0	0	3	1662	14	1	0	1710	0	0	1	1758	27	4	5	1806	26	9	24	1854	18	3	65	1902	11	5	12	1950	0	0	4
1615	0	3	4	1663	18	0	0	1711	0	0	0	1759	13	5	34	1807	35	6	26	1855	16	5	13	1903	7	1	12	1951	0	0	0
1616	0	5	12	1664	17	0	0	1712	0	0	0	1760	38	1	16	1808	40	5	24	1856	8	4	16	1904	14	3	8	1952	0	0	0
1617	0	2	9	1665	9	0	0	1713	13	3	4	1761	31	4	20	1809	27	11	31	1857	20	4	13	1905	5	5	15	1953	0	0	0
1618	0	0	10	1666	29	0	0	1714	11	0	4	1762	36	5	19	1810	30	6	28	1858	14	10	11	1906	3	7	10	1954	0	0	0
1619	0	0	14	1667	12	0	0	1715	5	6	5	1763	35	7	17	1811	27	8	26	1859	19	7	17	1907	8	4	8	1955	0	0	0
1620	0	0	8	1668	0	0	0	1716	16	4	2	1764	28	3	12	1812	30	5	20	1860	13	5	11	1908	11	5	7	1956	0	0	0
1621	23	0	10	1669	0	0	0	1717	6	4	4	1765	50	9	15	1813	34	7	17	1861	20	3	13	1909	9	0	8	1957	0	0	0
1622	38	0	13	1670	0	0	0	1718	15	2	6	1766	36	11	12	1814	25	6	28	1862	19	7	9	1910	7	5	9	1958	0	0	0
1623	26	0	4	1671	0	0	0	1719	13	4	12	1767	49	11	30	1815	30	6	21	1863	13	2	21	1911	7	3	12	1959	0	0	0
1624	32	0	3	1672	6	0	0	1720	15	4	13	1768	52	1	12	1816	17	13	23	1864	14	1	12	1912	7	3	7	1960	0	0	0
1625	4	0	7	1673	5	0	0	1721	21	6	11	1769	24	6	9	1817	22	1	23	1865	12	1	15	1913	2	4	5	1961	0	0	0
1626	32	0	6	1674	9	0	0	1722	16	3	9	1770	33	7	58	1818	23	6	15	1866	11	6	8	1914	10	2	11	1962	0	0	0
1627	31	0	9	1675	2	0	0	1723	22	4	18	1771	33	6	9	1819	34	9	16	1867	11	2	9	1915	1	0	10	1963	0	0	0
1628	28	0	7	1676	0	0	0	1724	21	3	28	1772	24	1	21	1820	21	10	23	1868	4	3	6	1916	4	0	12	1964	0	0	0
1629	27	0	12	1677	0	0	0	1725	15	4	14	1773	28	3	19	1821	31	4	13	1869	10	5	10	1917	3	4	13	1965	0	0	0
1630	24	0	15	1678	6	0	0	1726	21	3	14	1774	25	6	18	1822	29	0	21	1870	12	6	10	1918	9	2	13	1966	0	0	0
1631	0	0	0	1679	0	0	0	1727	23	8	20	1775	32	5	18	1823	23	4	18	1871	5	3	10	1919	4	4	1	1967	0	0	0
1632	0	0	0	1680	0	0	0	1728	19	1	8	1776	31	10	10	1824	25	5	24	1872	10	7	9	1920	2	6	2	1968	0	0	0
1633	0	0	0	1681	0	0	0	1729	20	3	9	1777	35	3	12	1825	20	2	14	1873	6	5	8	1921	3	3	6	1969	0	0	0
1634	0	0	0	1682	0	0	0	1730	15	4	22	1778	37	3	9	1826	22	8	18	1874	10	7	13	1922	4	3	4	1970	0	0	0
1635	0	0	0	1683	0	0	0	1731	0	0	0	1779	27	2	36	1827	17	8	9	1875	11	2	8	1923	4	2	6	1971	0	0	0
1636	0	0	0	1684	0	0	0	1732	0	0	0	1780	37	8	17	1828	15	2	13	1876	8	5	11	1924	2	5	1	1972	0	0	0
1637	0	0	0	1685	0	0	0	1733	0	0	0	1781	18	5	15	1829	19	4	16	1877	10	8	8	1925	5	2	14	1973	0	0	0
1638	0	0	0	1686	0	0	0	1734	0	0	0	1782	37	3	4	1830	16	11	16	1878	14	6	11	1926	3	1	6	1974	0	0	0
1639	0	0	0	1687	0	0	0	1735	0	0	0	1783	26	3	10	1831	20	0	17	1879	13	4	6	1927	1	1	11	1975	0	0	0
1640	0	0	0	1688	0	0	0	1736	0	0	0	1784	0	1	0	1832	12	6	25	1880	9	5	7	1928	1	2	6	1976	0	0	0
1641	0	0	0	1689	0	0	0	1737	0	0	0	1785	16	2	12	1833	21	11	11	1881	6	3	12	1929	4	1	4	1977	0	0	0
1642	0	0	0	1690	0	1	0	1738	0	0	0	1786	26	3	6	1834	17	1	22	1882	9	4	7	1930	4	3	6	1978	0	0	0

Table décennales relevés non filiatifs

baptêmes 1604
<http://archivesenligne>.

Registres à partir de 1857 dans la commune

AD 54
5Mi119/R1
5Mi119/R2
5Mi119/R4
TD 1793-1872

manques 2 pages sur 1859-1860

1793-1794 vu mariages, pas de TD naissances

<http://archivesenligne>
voir le repertoire avec

1743-1749 d'où viennent ces relevés ?

1784 lacune
<http://archivesenligne>.

Une série de corrections et compléments faite éventuellement à poursuivre

Charmes la Côte 54120

374 128 244

265 3 0

287 66 204

1309 167 598

1188 284 101

Dénombrement des actes par année

Chaudeney-sur-Moselle 54122

2598 793 2072

0 0 0

AD 54

photos

12/03/2020 15:23

Années	N	M	D	Années	N	M	D	Années	N	M	D	Années	N	M	D	Années	N	M	D	Années	N	M	D	Années	N	M	D
1640	13	1	0	1688	3	3	2	1736	4	5	5	1784	9	3	14	1832	7	8	10	1880	7	4	11	1928	9	5	5
1641	11	0	0	1689	5	0	0	1737	11	3	14	1785	7	2	5	1833	8	4	5	1881	7	6	5	1929	7	4	4
1642	6	0	0	1690	5	0	2	1738	16	5	9	1786	13	4	11	1834	13	4	10	1882	10	5	9	1930	5	2	15
1643	9	0	0	1691	5	3	8	1739	10	1	4	1787	14	2	6	1835	9	2	9	1883	12	2	10	1931	5	6	7
1644	4	0	0	1692	4	1	3	1740	9	1	7	1788	13	1	6	1836	11	6	4	1884	14	1	14	1932	8	4	15
1645	7	0	0	1693	8	3	5	1741	13	1	8	1789	12	5	5	1837	11	7	2	1885	6	8	11	1933	6	2	10
1646	10	0	0	1694	4	1	3	1742	11	7	8	1790	10	2	7	1838	14	5	7	1886	17	0	17	1934	4	5	9
1647	4	0	0	1695	3	3	4	1743	9	7	8	1791	8	0	7	1839	11	1	4	1887	6	0	7	1935	5	0	12
1648	2	0	0	1696	5	0	0	1744	11	2	5	1792	10	2	8	1840	12	2	11	1888	11	4	11	1936	0	0	0
1649	0	0	0	1697	3	0	0	1745	17	1	12	1793	10	1	5	1841	15	2	17	1889	11	2	11	1937	0	0	0
1650	0	0	0	1698	9	1	3	1746	13	2	6	1794	6	3	16	1842	15	4	5	1890	9	1	13	1938	0	0	0
1651	0	0	0	1699	2	1	8	1747	11	1	12	1795	13	3	11	1843	6	3	6	1891	19	4	18	1939	0	0	0
1652	1	0	0	1700	7	6	3	1748	11	1	13	1796	10	1	2	1844	14	4	14	1892	4	1	7	1940	0	0	0
1653	0	0	0	1701	11	2	9	1749	14	1	8	1797	11	5	12	1845	10	1	5	1893	7	6	12	1941	0	0	0
1654	0	0	0	1702	13	3	6	1750	7	2	5	1798	10	6	9	1846	11	7	12	1894	14	4	20	1942	0	0	0
1655	2	0	0	1703	8	6	4	1751	10	1	6	1799	12	7	10	1847	17	7	10	1895	10	5	14	1943	0	0	0
1656	0	0	0	1704	7	2	4	1752	10	2	4	1800	8	3	6	1848	14	1	11	1896	11	1	10	1944	0	0	0
1657	0	0	0	1705	6	0	3	1753	9	3	21	1801	11	2	13	1849	13	5	13	1897	11	4	14	1945	0	0	0
1658	2	0	0	1706	10	2	7	1754	11	1	7	1802	8	2	4	1850	8	9	5	1898	10	1	10	1946	0	0	0
1659	0	0	0	1707	5	0	5	1755	11	3	7	1803	11	4	4	1851	11	0	6	1899	7	0	7	1947	0	0	0
1660	2	0	0	1708	5	1	0	1756	10	1	5	1804	7	4	10	1852	5	1	11	1900	8	7	11	1948	0	0	0
1661	4	0	0	1709	4	2	4	1757	7	0	6	1805	17	2	7	1853	10	3	4	1901	6	6	6	1949	0	0	0
1662	5	0	0	1710	4	3	3	1758	6	3	5	1806	17	7	16	1854	7	4	8	1902	6	3	5	1950	0	0	0
1663	4	0	0	1711	7	1	2	1759	12	3	8	1807	12	3	16	1855	10	1	6	1903	6	3	6	1951	0	0	0
1664	6	0	0	1712	9	3	2	1760	9	1	5	1808	15	4	11	1856	7	2	6	1904	10	1	9	1952	0	0	0
1665	1	0	0	1713	7	2	3	1761	3	6	6	1809	15	2	4	1857	12	4	7	1905	9	5	15	1953	0	0	0
1666	2	0	0	1714	5	1	6	1762	11	1	6	1810	14	2	3	1858	5	6	7	1906	13	2	9	1954	0	0	0
1667	5	0	0	1715	9	1	5	1763	3	5	24	1811	14	1	5	1859	15	6	18	1907	9	3	10	1955	0	0	0
1668	4	0	2	1716	10	3	1	1764	7	4	11	1812	13	6	18	1860	6	5	6	1908	9	2	10	1956	0	0	0
1669	6	6	5	1717	8	5	1	1765	4	1	2	1813	17	6	9	1861	8	8	8	1909	8	3	10	1957	0	0	0
1670	5	2	1	1718	9	3	4	1766	13	4	4	1814	8	3	9	1862	9	3	7	1910	10	4	12	1958	0	0	0
1671	10	2	0	1719	10	1	3	1767	8	1	5	1815	13	2	7	1863	6	3	5	1911	8	2	13	1959	0	0	0
1672	4	1	3	1720	6	2	1	1768	11	3	7	1816	6	5	3	1864	6	3	6	1912	9	3	13	1960	0	0	0
1673	8	4	4	1721	11	3	3	1769	13	0	4	1817	11	4	8	1865	0	4	7	1913	7	5	7	1961	0	0	0
1674	8	3	2	1722	6	0	5	1770	11	2	15	1818	11	2	3	1866	6	2	8	1914	12	3	13	1962	0	0	0
1675	5	2	8	1723	14	1	5	1771	8	2	5	1819	15	1	16	1867	10	5	8	1915	8	4	17	1963	0	0	0
1676	8	2	6	1724	12	1	10	1772	10	4	5	1820	12	3	8	1868	9	5	7	1916	10	3	11	1964	0	0	0
1677	7	2	4	1725	7	2	6	1773	15	4	5	1821	12	2	7	1869	6	6	9	1917	10	0	8	1965	0	0	0
1678	11	5	1	1726	11	1	17	1774	10	2	5	1822	9	3	3	1870	12	4	13	1918	9	5	19	1966	0	0	0
1679	9	3	6	1727	9	2	7	1775	13	1	5	1823	9	3	7	1871	5	4	11	1919	3	6	11	1967	0	0	0
1680	10	2	5	1728	9	3	14	1776	7	2	8	1824	13	3	3	1872	9	4	11	1920	11	8	7	1968	0	0	0
1681	8	3	4	1729	16	0	11	1777	14	4	3	1825	7	0	8	1873	6	7	13	1921	7	3	9	1969	0	0	0
1682	9	0	8	1730	12	4	17	1778	13	1	9	1826	11	2	11	1874	17	4	8	1922	6	5	6	1970	0	0	0
1683	8	0	0	1731	12	2	5	1779	11	0	9	1827	10	6	14	1875	9	3	6	1923	9	5	8	1971	0	0	0
1684	9	6	12	1732	8	2	6	1780	12	1	10	1828	9	3	9	1876	9	4	11	1924	6	5	9	1972	0	0	0
1685	7	0	5	1733	11	2	5	1781	12	3	9	1829	11	6	4	1877	12	6	5	1925	7	1	8	1973	0	0	0
1686	6	3	0	1734	8	3	6	1782	7	5	5	1830	10	2	7	1878	14	4	11	1926	6	6	10	1974	0	0	0
1687	8	0	1	1735	11	2	6	1783	9	0	3	1831	16	3	16	1879	5	3	7	1927	9	5	12	1975	0	0	0

pas de mariages en 1886, 1887, 1899 et 1935

période à saisir 1936 à 1944 N M 1936-1953 D

voir Chaudeney population 1680 en pdf

Dénombrement des actes par année Choloy 54128

3540 953 2753

0 0 0

0,27 0,78

photos

20/10/2020 16:28

M/N=0,27
D/N=0,78

Années	N	M	D	Années	N	M	D	Années	N	M	D	Années	N	M	D	Années	N	M	D	Années	N	M	D	Années	N	M	D	Années	N	M	D
1645	4	0	0	1693	4	1	0	1741	19	0	22	1789	23	2	16	1837	13	8	15	1885	6	4	6	1933	8	6	3				
1646	6	0	0	1694	11	0	1	1742	22	1	15	1790	16	2	21	1838	17	4	12	1886	14	3	11	1934	9	4	2				
1647	0	0	0	1695	5	1	1	1743	13	6	19	1791	19	5	13	1839	15	2	12	1887	16	3	12	1935	9	1	1				
1648	0	0	0	1696	4	1	0	1744	20	8	8	1792	19	6	6	1840	8	4	10	1888	7	3	8	1936	6	1	10				
1649	0	0	0	1697	15	4	0	1745	26	4	20	1793	13	4	16	1841	10	6	12	1889	12	3	11	1937	8	1	6				
1650	0	0	0	1698	12	1	4	1746	14	6	7	1794	19	3	26	1842	17	5	11	1890	11	4	11	1938	4	6	9				
1651	0	0	0	1699	6	2	0	1747	17	3	20	1795	14	7	18	1843	9	7	12	1891	6	5	7	1939	5	6	11				
1652	0	0	0	1700	11	3	2	1748	13	4	18	1796	17	3	0	1844	8	5	13	1892	12	1	8	1940	12	2	10				
1653	0	0	0	1701	10	1	3	1749	17	2	14	1797	16	10	12	1845	15	9	0	1893	8	4	14	1941	0	0	0				
1654	0	0	0	1702	10	2	6	1750	14	1	9	1798	24	3	12	1846	8	5	9	1894	11	4	20	1942	0	0	0				
1655	0	0	0	1703	9	1	0	1751	16	9	4	1799	19	3	9	1847	9	4	10	1895	7	0	10	1943	0	0	0				
1656	0	0	0	1704	17	3	6	1752	16	6	4	1800	19	3	12	1848	10	1	13	1896	12	4	16	1944	0	0	0				
1657	0	0	0	1705	12	1	3	1753	22	10	3	1801	15	6	9	1849	16	4	3	1897	9	2	13	1945	0	0	0				
1658	0	0	0	1706	13	1	14	1754	16	5	4	1802	23	5	10	1850	14	2	9	1898	9	4	9	1946	0	0	0				
1659	1	0	0	1707	12	3	7	1755	14	3	5	1803	16	3	20	1851	8	4	9	1899	10	6	11	1947	0	0	0				
1660	0	0	0	1708	13	4	17	1756	18	3	5	1804	23	3	22	1852	11	8	9	1900	16	4	10	1948	0	0	0				
1661	0	0	0	1709	14	0	8	1757	20	0	10	1805	12	3	21	1853	15	4	15	1901	8	10	6	1949	0	0	0				
1662	0	0	0	1710	5	2	13	1758	13	5	22	1806	16	3	13	1854	9	8	31	1902	14	4	11	1950	0	0	0				
1663	3	0	0	1711	19	2	12	1759	13	5	7	1807	21	3	22	1855	16	4	16	1903	10	8	11	1951	0	0	0				
1664	1	0	0	1712	12	4	11	1760	19	0	4	1808	12	4	0	1856	12	2	15	1904	8	8	17	1952	0	0	0				
1665	2	0	0	1713	12	3	3	1761	11	3	6	1809	12	3	14	1857	10	6	5	1905	9	3	6	1953	0	0	0				
1666	7	0	0	1714	18	1	7	1762	14	1	4	1810	15	4	28	1858	10	9	8	1906	7	4	15	1954	0	0	0				
1667	3	0	0	1715	10	6	4	1763	14	3	7	1811	11	4	4	1859	18	4	8	1907	13	4	16	1955	0	0	0				
1668	1	0	0	1716	14	2	5	1764	18	8	2	1812	13	1	9	1860	15	8	10	1908	8	9	12	1956	0	0	0				
1669	0	0	0	1717	10	3	7	1765	12	3	9	1813	16	6	12	1861	11	3	13	1909	8	2	10	1957	0	0	0				
1670	0	0	0	1718	16	7	4	1766	14	0	4	1814	14	3	20	1862	13	4	5	1910	11	3	16	1958	0	0	0				
1671	0	0	0	1719	16	4	23	1767	14	3	9	1815	12	0	11	1863	13	4	8	1911	11	4	9	1959	0	0	0				
1672	0	0	0	1720	17	6	31	1768	18	4	19	1816	19	10	6	1864	20	2	13	1912	7	6	18	1960	0	0	0				
1673	1	0	0	1721	17	0	13	1769	19	4	9	1817	10	3	13	1865	14	7	16	1913	15	2	17	1961	0	0	0				
1674	2	0	0	1722	27	2	7	1770	13	2	29	1818	13	1	17	1866	9	6	16	1914	12	2	17	1962	0	0	0				
1675	0	0	0	1723	14	4	9	1771	17	6	5	1819	18	7	16	1867	10	6	20	1915	8	1	19	1963	0	0	0				
1676	0	0	0	1724	15	6	15	1772	14	4	6	1820	12	3	13	1868	13	5	8	1916	10	1	10	1964	0	0	0				
1677	0	0	0	1725	15	2	17	1773	15	6	16	1821	16	6	14	1869	13	2	14	1917	21	1	12	1965	0	0	0				
1678	0	0	0	1726	16	2	12	1774	25	3	16	1822	14	5	11	1870	15	3	20	1918	9	3	12	1966	0	0	0				
1679	1	0	0	1727	19	1	26	1775	20	5	11	1823	15	5	11	1871	4	1	9	1919	11	2	10	1967	0	0	0				
1680	0	0	0	1728	19	2	16	1776	20	5	4	1824	15	6	8	1872	14	2	6	1920	11	6	10	1968	0	0	0				
1681	0	0	0	1729	17	4	12	1777	22	6	25	1825	16	8	12	1873	8	3	12	1921	7	6	15	1969	0	0	0				
1682	3	0	0	1730	18	7	5	1778	20	5	16	1826	21	5	6	1874	4	6	6	1922	9	2	8	1970	0	0	0				
1683	4	0	0	1731	18	3	6	1779	27	4	25	1827	16	1	8	1875	9	3	13	1923	13	2	5	1971	0	0	0				
1684	8	0	0	1732	16	2	1	1780	17	6	20	1828	18	3	11	1876	14	8	12	1924	7	1	10	1972	0	0	0				
1685	3	0	0	1733	17	1	0	1781	23	5	12	1829	12	2	15	1877	9	2	10	1925	10	6	12	1973	0	0	0				
1686	8	0	0	1734	19	1	2	1782	28	4	18	1830	21	8	8	1878	12	5	10	1926	8	1	15	1974	0	0	0				
1687	13	0	0	1735	16	1	5	1783	16	10	18	1831	9	1	13	1879	14	6	16	1927	7	4	8	1975	0	0	0				
1688	6	0	0	1736	20	1	10	1784	24	3	18	1832	17	6	10	1880	11	7	10	1928	11	0	6	1976	0	0	0				
1689	8	1	0	1737	12	3	9	1785	17	3	18	1833	10	3	11	1881	10	4	5	1929	7	3	13	1977	0	0	0				
1690	6	1	0	1738	23	6	16	1786	22	6	23	1834	17	3	21	1882	10	4	4	1930	6	4	8	1978	0	0	0				
1691	9	0	0	1739	23	3	9	1787	18	0	6	1835	13	11	16	1883	14	4	11	1931	8	6	5	1979	0	0	0				
1692	7	0	0	1740	25	4	16	1788	25	2	22	1836	26	8	14	1884	9	3	9	1932	7	3	7	1980	0	0	0				

Saisir complément

Dénombrement des actes par année

Val de Passey 54128A

47 13 33

0 0 0

0,28 0,70

photos

06/03/2020 15:13

M/N=0,28

D/N=0,7

Années	N	M	D	Années	N	M	D	Années	N	M	D	Années	N	M	D	Années	N	M	D	Années	N	M	D	Années	N	M	D
1690	0	0	0	1787	0	0	0																				
1740	0	0	0	1788	0	0	0																				
1741	0	0	0	1789	0	0	0																				
1742	0	0	0	1790	0	0	0																				
1743	0	0	0	1791	0	0	0																				
1744	0	0	0	1792	0	0	0																				
1745	0	0	0	1793	2	0	1																				
1746	0	0	0	1794	4	0	0																				
1747	0	0	0	1795	1	0	1																				
1748	0	0	0	1796	2	1	0																				
1749	0	0	0	1797	3	1	0																				
1750	0	0	0	1798	3	1	1																				
1751	0	0	0	1799	4	0	0																				
1752	0	0	0	1800	2	2	1																				
1753	0	0	0	1801	1	1	2																				
1754	0	0	0	1802	3	1	0																				
1755	0	0	0	1803	2	0	3																				
1756	0	0	0	1804	2	0	3																				
1757	0	0	0	1805	2	1	2																				
1758	0	0	0	1806	3	0	2																				
1759	0	0	0	1807	1	0	0																				
1760	0	0	0	1808	1	0	0																				
1761	0	0	0	1809	3	0	0																				
1762	0	0	0	1810	1	0	2																				
1763	0	0	0	1811	1	0	6																				
1764	0	0	0	1812	1	0	0																				
1765	0	0	0	1813	1	1	1																				
1766	0	0	0	1814	0	0	6																				
1767	0	0	0	1815	1	0	1																				
1768	0	0	0	1816	0	0	1																				
1769	0	0	0	1817	1	0	0																				
1770	0	0	0	1818	0	1	0																				
1771	0	0	0	1819	2	2	0																				
1772	0	0	0	1820	0	1	0																				
1773	0	0	0																								
1774	0	0	0																								
1775	0	0	0																								
1776	0	0	0																								
1777	0	0	0																								
1778	0	0	0																								
1779	0	0	0																								
1780	0	0	0																								
1781	0	0	0																								
1782	0	0	0																								
1783	0	0	0																								
1784	0	0	0																								
1785	0	0	0																								
1786	0	0	0																								

Commune de Val-de-Passey : N., M., D. 1793-1820 5 Mi 127/R 3 (156 images)

Tables base GenePActes					
Val-de-Passey	M54128A	13		1796-1820	TMT
	N54128A		47	1793-1819	TMT
voir-Choloy	D54128A		33	1793-1816	TMT

Val de Passey 54128A : 47 naissances de 1793 à 1819 ; 13 mariages de 1796 à 1820 ; 33 décès de 1793 à 1816

Commune réunie à Choloy par l'ordonnance du 20 avril 1820.

Dénombrement des actes par année

Courcelles 54140

1598 424 1230

0 0 0

3,77 0,27 0,77

photos

06/03/2020 15:24

M/N=0,27
D/N=0,77
N/M=3,77

Années	N	M	D	Années	N	M	D	Années	N	M	D	Années	N	M	D	Années	N	M	D	Années	N	M	D	Années	N	M	D
1670	0	0	0	1718	0	0	0	1766	12	4	12	1814	12	1	5	1862	5	2	5	1910	4	3	2	1958	0	0	0
1671	0	0	0	1719	0	0	0	1767	24	2	11	1815	10	2	6	1863	6	4	6	1911	7	0	1	1959	0	0	0
1672	0	0	0	1720	0	0	0	1768	12	2	11	1816	10	3	8	1864	8	1	4	1912	3	4	3	1960	0	0	0
1673	0	0	0	1721	0	0	0	1769	16	2	12	1817	6	1	4	1865	9	0	5	1913	7	2	2	1961	0	0	0
1674	0	0	0	1722	0	0	0	1770	11	5	11	1818	7	3	6	1866	6	6	4	1914	4	2	7	1962	0	0	0
1675	0	0	0	1723	0	0	0	1771	15	3	6	1819	8	3	14	1867	6	4	9	1915	4	0	6	1963	0	0	0
1676	0	0	0	1724	0	0	0	1772	11	1	11	1820	8	1	11	1868	5	3	6	1916	0	0	1	1964	0	0	0
1677	0	0	0	1725	14	0	0	1773	19	6	7	1821	4	2	4	1869	7	3	9	1917	2	0	6	1965	0	0	0
1678	0	0	0	1726	10	0	3	1774	9	4	7	1822	12	3	4	1870	8	3	5	1918	0	0	5	1966	0	0	0
1679	0	0	0	1727	14	0	1	1775	14	0	12	1823	4	1	5	1871	10	1	10	1919	2	5	3	1967	0	0	0
1680	0	0	0	1728	12	0	0	1776	13	3	10	1824	6	4	4	1872	7	5	8	1920	2	4	0	1968	0	0	0
1681	0	0	0	1729	4	0	0	1777	10	3	7	1825	6	4	4	1873	6	4	3	1921	3	4	4	1969	0	0	0
1682	0	0	0	1730	0	0	0	1778	22	3	11	1826	10	2	2	1874	12	2	2	1922	3	1	5	1970	0	0	0
1683	0	0	0	1731	0	0	0	1779	14	4	12	1827	7	2	8	1875	6	2	4	1923	3	0	6	1971	0	0	0
1684	0	0	0	1732	0	0	0	1780	21	2	14	1828	7	3	8	1876	10	0	1	1924	3	0	3	1972	0	0	0
1685	0	0	0	1733	0	0	0	1781	14	4	12	1829	7	1	6	1877	6	3	6	1925	1	0	10	1973	0	0	0
1686	0	0	0	1734	0	0	0	1782	20	3	17	1830	10	2	6	1878	4	0	6	1926	3	0	4	1974	0	0	0
1687	0	0	0	1735	0	0	0	1783	13	3	18	1831	9	1	6	1879	4	4	6	1927	0	0	0	1975	0	0	0
1688	0	0	0	1736	0	0	0	1784	15	0	19	1832	6	2	10	1880	7	1	4	1928	1	0	2	1976	0	0	0
1689	0	0	0	1737	0	0	0	1785	11	2	16	1833	7	0	6	1881	3	2	9	1929	1	0	3	1977	0	0	0
1690	0	0	0	1738	0	0	0	1786	17	4	14	1834	9	3	16	1882	7	2	7	1930	1	0	4	1978	0	0	0
1691	0	0	0	1739	0	0	0	1787	16	5	17	1835	4	1	0	1883	8	4	5	1931	1	0	2	1979	0	0	0
1692	0	0	0	1740	0	0	0	1788	15	1	11	1836	9	6	0	1884	4	1	3	1932	0	0	2	1980	0	0	0
1693	0	0	0	1741	0	0	0	1789	12	1	14	1837	6	2	0	1885	10	2	6	1933	2	0	1	1981	0	0	0
1694	0	0	0	1742	0	0	0	1790	12	2	5	1838	10	4	0	1886	5	1	7	1934	0	0	1	1982	0	0	0
1695	0	0	0	1743	0	0	0	1791	16	4	9	1839	12	1	0	1887	2	3	3	1935	2	0	4	1983	0	0	0
1696	6	3	8	1744	0	0	0	1792	16	3	11	1840	5	1	0	1888	2	2	9	1936	1	0	3	1984	0	0	0
1697	12	1	1	1745	9	1	0	1793	11	9	22	1841	8	5	0	1889	6	1	5	1937	4	0	3	1985	0	0	0
1698	0	0	0	1746	14	2	1	1794	11	5	15	1842	8	2	0	1890	3	1	8	1938	4	0	3	1986	0	0	0
1699	0	0	0	1747	13	4	9	1795	8	1	8	1843	12	2	0	1891	5	1	5	1939	1	0	1	1987	0	0	0
1700	0	0	0	1748	18	1	8	1796	12	1	7	1844	6	3	0	1892	3	1	5	1940	1	0	0	1988	0	0	0
1701	0	0	0	1749	13	4	5	1797	10	3	4	1845	11	1	0	1893	0	1	4	1941	1	0	3	1989	0	0	0
1702	0	0	0	1750	13	2	15	1798	10	1	7	1846	5	2	0	1894	4	2	2	1942	0	0	2	1990	0	0	0
1703	0	0	0	1751	19	7	7	1799	12	2	10	1847	8	1	0	1895	3	1	5	1943	0	0	0	1991	0	0	0
1704	0	0	0	1752	5	2	2	1800	6	1	3	1848	4	2	0	1896	5	2	4	1944	0	0	0	1992	0	0	0
1705	9	5	4	1753	0	0	2	1801	10	2	3	1849	5	1	0	1897	5	2	4	1945	0	0	0	1993	0	0	0
1706	14	1	7	1754	0	0	0	1802	5	2	9	1850	4	5	0	1898	4	6	5	1946	0	0	0	1994	0	0	0
1707	0	0	0	1755	0	0	2	1803	14	3	6	1851	4	3	0	1899	4	1	5	1947	0	0	0	1995	0	0	0
1708	0	0	0	1756	0	0	1	1804	5	2	7	1852	6	1	0	1900	6	0	4	1948	0	0	0	1996	0	0	0
1709	0	0	0	1757	18	2	9	1805	12	4	5	1853	3	0	9	1901	8	1	4	1949	0	0	0	1997	0	0	0
1710	1	0	0	1758	4	5	15	1806	9	1	3	1854	10	0	9	1902	5	0	8	1950	0	0	0	1998	0	0	0
1711	0	0	0	1759	13	2	10	1807	6	1	2	1855	7	3	10	1903	1	4	5	1951	0	0	0	1999	0	0	0
1712	0	0	0	1760	15	4	15	1808	8	4	6	1856	7	3	5	1904	5	1	5	1952	0	0	0	2000	0	0	0
1713	0	0	0	1761	10	7	7	1809	8	2	5	1857	10	0	6	1905	5	4	5	1953	0	0	0	2001	0	0	0
1714	0	0	0	1762	14	2	18	1810	8	2	6	1858	3	3	4	1906	4	3	6	1954	0	0	0	2002	0	0	0
1715	0	0	0	1763	16	4	10	1811	11	3	13	1859	10	4	6	1907	2	2	8	1955	0	0	0	2003	0	0	0
1716	0	0	0	1764	16	2	9	1812	7	0	15	1860	3	2	7	1908	6	3	4	1956	0	0	0	2004	0	0	0
1717	0	0	0	1765	11	3	7	1813	13	4	7	1861	6	0	8	1909	6	2	12	1957	0	0	0	2005	0	0	0

Lacunes 1698-1704,
1707-1724 et 1752-1757
1833-1852 lacune aux
AD54 voir nos photos

saisir mariages 1924
à 1942

Saisir d'après photos
décès 1835-1852
(lacune aux AD54)

42	10	20	275	54	156	596	129	480	351	102	207	263	104	265	71	25	102
4,20	0,24	0,48	5,09	0,20	0,57	4,62	0,22	0,81	3,44	0,29	0,59	2,53	0,40	1,01	2,84	0,35	1,44

Dénombrement des actes par année

Crépey 54143

5906 1495 4340

0 0 0

3,95 0,25 0,73

photos

06/03/2020 15:27

Années	N	M	D	Années	N	M	D	Années	N	M	D	Années	N	M	D	Années	N	M	D	Années	N	M	D	Années	N	M	D
1615	0	0	0	1663	4	0	0	1711	19	3	3	1759	19	4	9	1807	34	7	29	1855	22	14	33	1903	10	2	17
1616	0	0	0	1664	11	0	0	1712	23	5	4	1760	28	2	6	1808	37	9	17	1856	23	7	19	1904	12	5	9
1617	0	0	0	1665	11	0	0	1713	21	2	4	1761	23	3	10	1809	34	8	33	1857	22	9	21	1905	12	4	10
1618	0	0	0	1666	10	0	0	1714	19	2	6	1762	22	3	16	1810	33	6	15	1858	26	11	24	1906	12	6	17
1619	0	0	0	1667	9	0	0	1715	20	1	2	1763	18	6	19	1811	39	5	51	1859	27	8	24	1907	8	3	13
1620	0	1	0	1668	6	0	0	1716	23	1	7	1764	27	7	14	1812	38	6	32	1860	15	7	14	1908	10	4	14
1621	0	0	0	1669	5	2	1	1717	17	4	6	1765	30	7	23	1813	41	14	28	1861	21	7	13	1909	6	2	4
1622	0	1	0	1670	13	3	3	1718	24	3	16	1766	18	7	24	1814	27	12	48	1862	20	6	21	1910	12	3	12
1623	0	5	0	1671	12	2	1	1719	21	4	20	1767	27	5	14	1815	39	7	32	1863	23	3	21	1911	7	3	17
1624	0	1	0	1672	11	1	3	1720	23	6	13	1768	29	9	22	1816	28	8	22	1864	17	6	23	1912	8	4	10
1625	0	2	0	1673	10	2	2	1721	21	2	13	1769	38	6	10	1817	35	6	31	1865	21	10	20	1913	6	5	5
1626	0	1	0	1674	8	1	5	1722	22	4	12	1770	31	6	11	1818	31	6	17	1866	23	4	25	1914	11	0	22
1627	0	2	0	1675	12	2	1	1723	22	6	18	1771	30	1	12	1819	38	5	31	1867	21	5	19	1915	11	0	19
1628	0	3	0	1676	15	0	7	1724	25	7	12	1772	23	3	17	1820	31	7	16	1868	16	12	16	1916	6	0	11
1629	0	1	0	1677	12	2	8	1725	26	8	17	1773	30	12	22	1821	42	6	29	1869	16	9	29	1917	7	5	15
1630	0	2	0	1678	12	3	4	1726	29	4	20	1774	30	11	31	1822	34	6	38	1870	17	2	26	1918	12	3	18
1631	0	0	0	1679	14	1	5	1727	21	0	15	1775	31	4	11	1823	34	9	25	1871	12	6	21	1919	1	6	12
1632	0	0	0	1680	15	1	2	1728	26	5	10	1776	35	3	22	1824	30	16	23	1872	22	6	14	1920	12	5	12
1633	0	2	0	1681	10	1	3	1729	22	8	7	1777	26	7	36	1825	33	6	23	1873	19	13	19	1921	8	5	14
1634	0	3	0	1682	12	1	9	1730	23	3	5	1778	26	4	10	1826	44	7	22	1874	19	8	22	1922	7	5	6
1635	0	2	0	1683	14	3	2	1731	32	2	5	1779	23	5	20	1827	31	12	25	1875	21	7	15	1923	5	5	10
1636	0	1	0	1684	12	2	2	1732	21	4	9	1780	31	13	34	1828	36	14	30	1876	22	9	16	1924	9	11	9
1637	0	0	0	1685	11	3	4	1733	20	7	10	1781	41	14	21	1829	32	8	24	1877	15	9	19	1925	5	1	8
1638	0	0	0	1686	11	0	2	1734	31	7	2	1782	44	13	19	1830	38	6	22	1878	18	9	21	1926	5	7	17
1639	0	0	0	1687	10	2	4	1735	20	4	5	1783	35	3	19	1831	30	10	23	1879	15	10	20	1927	4	4	5
1640	0	0	0	1688	9	3	7	1736	24	8	9	1784	32	3	21	1832	30	7	35	1880	10	2	19	1928	5	4	11
1641	0	0	0	1689	8	5	2	1737	27	6	18	1785	30	6	41	1833	26	7	28	1881	15	5	16	1929	6	1	9
1642	0	0	0	1690	14	1	3	1738	28	8	5	1786	32	5	18	1834	33	6	51	1882	22	2	15	1930	5	1	8
1643	0	0	0	1691	9	1	5	1739	26	6	10	1787	44	7	27	1835	29	13	12	1883	7	4	17	1931	4	2	8
1644	0	0	0	1692	13	1	2	1740	31	8	4	1788	26	5	32	1836	24	12	23	1884	11	9	19	1932	6	2	9
1645	0	0	0	1693	18	5	4	1741	26	4	21	1789	25	4	41	1837	32	10	21	1885	20	3	24	1933	0	0	0
1646	0	0	0	1694	6	3	3	1742	19	5	7	1790	23	2	25	1838	25	7	19	1886	8	6	11	1934	0	0	0
1647	0	0	0	1695	17	3	4	1743	34	4	6	1791	35	10	24	1839	30	7	23	1887	15	4	14	1935	0	0	0
1648	0	0	0	1696	12	4	2	1744	25	5	5	1792	34	7	18	1840	29	14	24	1888	19	4	24	1936	0	0	0
1649	0	0	0	1697	18	5	3	1745	23	1	11	1793	28	7	34	1841	33	12	27	1889	10	8	4	1937	0	0	0
1650	0	0	0	1698	14	6	1	1746	21	6	23	1794	33	5	22	1842	27	14	28	1890	16	0	23	1938	0	0	0
1651	0	0	0	1699	17	6	1	1747	25	5	9	1795	22	11	13	1843	35	10	37	1891	16	8	17	1939	0	0	0
1652	0	0	0	1700	27	2	2	1748	23	3	14	1796	37	7	23	1844	23	8	26	1892	12	7	27	1940	0	0	0
1653	2	0	0	1701	25	5	0	1749	30	6	17	1797	33	5	18	1845	36	17	26	1893	12	4	13	1941	0	0	0
1654	8	0	0	1702	20	3	4	1750	23	7	10	1798	34	4	20	1846	28	11	25	1894	15	9	25	1942	0	0	0
1655	6	0	0	1703	22	4	3	1751	29	10	13	1799	42	0	22	1847	34	3	23	1895	14	5	16	1943	0	0	0
1656	2	0	0	1704	25	2	4	1752	29	4	9	1800	33	1	35	1848	23	16	26	1896	10	3	16	1944	0	0	0
1657	3	0	0	1705	25	4	9	1753	30	12	11	1801	31	3	42	1849	35	5	35	1897	11	3	15	1945	0	0	0
1658	3	0	0	1706	29	4	12	1754	31	4	9	1802	21	7	23	1850	20	10	15	1898	11	6	21	1946	0	0	0
1659	2	0	0	1707	28	6	3	1755	28	3	16	1803	42	6	30	1851	25	9	16	1899	13	5	15	1947	0	0	0
1660	5	0	0	1708	27	2	1	1756	34	8	17	1804	36	12	25	1852	26	8	12	1900	8	7	13	1948	0	0	0
1661	1	0	0	1709	20	1	11	1757	34	4	30	1805	35	7	33	1853	17	3	24	1901	5	6	21	1949	0	0	0
1662	1	0	0	1710	23	1	5	1758	26	6	13	1806	23	1	25	1854	22	5	76	1902	18	6	20	1950	0	0	0

M/N=0,25
D/N=0,73
N/M=3,95

27 actes notaire
1620-1636

date confié à

33	27	0	696	109	159	1197	235	528	1446	283	1064	1511	420	1318	791	313	920	232	108	351
1,22	0,82	0,00	6,39	0,16	0,23	5,09	0,20	0,44	5,11	0,20	0,74	3,60	0,28	0,87	2,53	0,40	1,16	2,15	0,47	1,51

Dénombrement des actes par année

Crézille 54146

1676 550 1255

0 0 0

3,05 0,33 0,75

faire photos

02/03/2020 15:26

Années	N	M	D	Années	N	M	D	Années	N	M	D	Années	N	M	D	Années	N	M	D	Années	N	M	D	Années	N	M	D
1660	0	0	0	1708	0	2	0	1756	10	5	5	1804	13	2	9	1852	10	2	5	1900	0	0	0	1948	0	0	0
1661	0	0	0	1709	0	0	0	1757	12	1	11	1805	15	1	11	1853	2	1	19	1901	0	0	0	1949	0	0	0
1662	0	0	0	1710	0	0	0	1758	4	3	4	1806	7	1	8	1854	11	3	41	1902	0	0	0	1950	0	0	0
1663	0	0	0	1711	0	3	0	1759	10	3	5	1807	8	1	10	1855	14	7	8	1903	0	0	0	1951	0	0	0
1664	0	0	0	1712	0	3	0	1760	12	0	5	1808	9	4	10	1856	9	5	8	1904	0	0	0	1952	0	0	0
1665	0	0	0	1713	0	3	0	1761	6	0	6	1809	12	2	6	1857	6	3	5	1905	0	0	0	1953	0	0	0
1666	0	0	0	1714	0	0	0	1762	7	0	8	1810	9	2	5	1858	11	4	4	1906	0	0	0	1954	0	0	0
1667	0	0	0	1715	0	0	0	1763	7	2	4	1811	12	1	12	1859	14	10	17	1907	0	0	0	1955	0	0	0
1668	0	1	0	1716	0	2	0	1764	11	1	8	1812	13	1	10	1860	13	0	5	1908	0	0	0	1956	0	0	0
1669	0	0	0	1717	0	0	0	1765	10	0	9	1813	12	1	16	1861	8	1	5	1909	0	0	0	1957	0	0	0
1670	0	0	0	1718	0	2	0	1766	9	5	11	1814	9	1	10	1862	9	2	5	1910	0	0	0	1958	0	0	0
1671	0	0	0	1719	0	2	0	1767	11	4	6	1815	11	0	7	1863	12	8	5	1911	0	0	0	1959	0	0	0
1672	0	2	0	1720	4	2	1	1768	17	4	12	1816	8	0	7	1864	9	2	8	1912	0	0	0	1960	0	0	0
1673	0	2	0	1721	13	2	4	1769	11	1	4	1817	12	4	15	1865	11	6	4	1913	0	0	0	1961	0	0	0
1674	0	0	0	1722	8	1	0	1770	16	4	7	1818	10	4	9	1866	9	4	12	1914	0	0	0	1962	0	0	0
1675	0	0	0	1723	8	1	0	1771	14	0	22	1819	13	5	12	1867	9	1	8	1915	0	0	0	1963	0	0	0
1676	0	0	0	1724	4	1	5	1772	9	1	9	1820	9	3	5	1868	9	3	5	1916	0	0	0	1964	0	0	0
1677	0	2	0	1725	9	2	2	1773	13	2	5	1821	14	1	9	1869	9	2	4	1917	0	0	0	1965	0	0	0
1678	0	0	0	1726	2	2	1	1774	11	2	3	1822	11	3	4	1870	7	2	4	1918	0	0	0	1966	0	0	0
1679	0	0	0	1727	3	1	1	1775	15	0	8	1823	12	5	5	1871	4	4	6	1919	0	0	0	1967	0	0	0
1680	0	0	0	1728	5	3	0	1776	15	2	10	1824	16	1	3	1872	10	4	4	1920	0	0	0	1968	0	0	0
1681	0	0	0	1729	4	2	3	1777	11	2	9	1825	12	4	11	1873	0	5	0	1921	0	0	0	1969	0	0	0
1682	0	2	0	1730	7	3	4	1778	14	2	13	1826	15	3	7	1874	0	3	0	1922	0	0	0	1970	0	0	0
1683	0	1	0	1731	7	1	3	1779	9	2	11	1827	14	0	15	1875	0	3	0	1923	0	0	0	1971	0	0	0
1684	0	0	0	1732	9	4	6	1780	12	2	16	1828	16	1	9	1876	0	1	0	1924	0	0	0	1972	0	0	0
1685	0	2	0	1733	6	2	3	1781	13	2	8	1829	13	4	5	1877	0	2	0	1925	0	0	0	1973	0	0	0
1686	0	1	0	1734	6	2	2	1782	14	1	9	1830	12	5	8	1878	0	5	0	1926	0	0	0	1974	0	0	0
1687	0	1	0	1735	12	1	2	1783	7	2	9	1831	14	1	9	1879	0	3	0	1927	0	0	0	1975	0	0	0
1688	0	4	0	1736	12	3	2	1784	6	0	5	1832	10	3	7	1880	0	1	0	1928	0	0	0	1976	0	0	0
1689	0	0	0	1737	8	3	5	1785	14	1	15	1833	13	3	10	1881	0	5	0	1929	0	0	0	1977	0	0	0
1690	0	0	0	1738	14	3	0	1786	9	4	2	1834	12	5	12	1882	0	3	0	1930	0	0	0	1978	0	0	0
1691	0	1	0	1739	13	4	5	1787	17	2	10	1835	17	5	8	1883	0	1	0	1931	0	0	0	1979	0	0	0
1692	0	2	0	1740	12	4	12	1788	11	1	5	1836	13	3	5	1884	0	2	0	1932	0	0	0	1980	0	0	0
1693	0	0	0	1741	10	3	12	1789	10	0	7	1837	8	2	6	1885	0	5	0	1933	0	0	0	1981	0	0	0
1694	0	0	0	1742	11	2	10	1790	19	4	12	1838	8	4	10	1886	0	2	0	1934	0	0	0	1982	0	0	0
1695	0	2	0	1743	18	2	6	1791	12	3	14	1839	15	6	5	1887	0	3	0	1935	0	0	0	1983	0	0	0
1696	0	2	0	1744	9	5	8	1792	15	3	13	1840	7	4	3	1888	0	7	0	1936	0	0	0	1984	0	0	0
1697	0	0	0	1745	12	1	4	1793	11	7	20	1841	13	2	12	1889	0	3	0	1937	0	0	0	1985	0	0	0
1698	0	1	0	1746	11	2	7	1794	16	5	21	1842	13	10	6	1890	0	2	0	1938	0	0	0	1986	0	0	0
1699	0	0	0	1747	7	0	13	1795	15	1	11	1843	8	2	7	1891	0	2	0	1939	0	0	0	1987	0	0	0
1700	0	0	0	1748	9	4	19	1796	19	5	5	1844	12	4	17	1892	0	2	0	1940	0	0	0	1988	0	0	0
1701	0	1	0	1749	9	2	7	1797	15	4	17	1845	12	12	9	1893	0	4	0	1941	0	0	0	1989	0	0	0
1702	0	1	0	1750	10	4	6	1798	23	9	15	1846	14	6	7	1894	0	5	0	1942	0	0	0	1990	0	0	0
1703	0	2	0	1751	12	3	8	1799	15	1	9	1847	11	4	14	1895	0	3	0	1943	0	0	0	1991	0	0	0
1704	0	1	0	1752	9	2	5	1800	16	1	5	1848	11	2	9	1896	0	0	0	1944	0	0	0	1992	0	0	0
1705	0	1	0	1753	12	0	15	1801	14	0	8	1849	14	7	12	1897	0	2	0	1945	0	0	0	1993	0	0	0
1706	0	1	0	1754	7	2	3	1802	12	4	21	1850	14	2	7	1898	0	2	0	1946	0	0	0	1994	0	0	0
1707	0	7	0	1755	7	2	3	1803	14	3	12	1851	12	4	9	1899	0	0	0	1947	0	0	0	1995	0	0	0

M/N=0,33
D/N=0,75
N/M=3,05

faire les photos et saisir à partir de 1873

1828 fin naissances p 444/598
1811 début mariages p 445/598

Naissances, compléter la saisie à partir des registre aux AD 54 1828 à 1843 saisi à partir des tables décennales et complété

1827 naissances début page 555/598 voir le lien <http://archivesenligne>

319 98 187 593 111 464 568 151 422 196 150 182
3,26 0,31 0,59 5,34 0,19 0,78 3,76 0,27 0,74 1,31 0,77 0,93



Dénombrement des actes par année

Dolcourt 54158

700 225 618

0 0 0 AD54 3,11 0,32 0,88

photos à1941 et 1943-1944

Années	N	M	D	Années	N	M	D	Années	N	M	D	Années	N	M	D	Années	N	M	D	Années	N	M	D	Années	N	M	D
1670	0	0	0	1718	0	0	0	1766	0	0	0	1814	10	0	10	1862	5	2	7	1910	2	1	1	1958	0	0	0
1671	0	0	0	1719	0	0	0	1767	0	0	0	1815	9	1	6	1863	6	1	4	1911	2	1	3	1959	0	0	0
1672	0	0	0	1720	0	0	0	1768	0	0	0	1816	4	3	8	1864	2	1	10	1912	3	1	2	1960	0	0	0
1673	0	0	0	1721	0	0	0	1769	0	0	0	1817	8	5	1	1865	5	1	9	1913	1	1	3	1961	0	0	0
1674	0	0	0	1722	0	0	0	1770	0	0	0	1818	5	1	8	1866	2	4	4	1914	1	2	10	1962	0	0	0
1675	0	0	0	1723	0	0	0	1771	0	0	0	1819	6	0	2	1867	7	1	6	1915	1	0	2	1963	0	0	0
1676	0	0	0	1724	0	0	0	1772	0	0	0	1820	8	2	6	1868	1	2	4	1916	1	0	2	1964	0	0	0
1677	0	0	0	1725	0	0	0	1773	0	0	0	1821	10	1	5	1869	6	1	3	1917	0	2	3	1965	0	0	0
1678	0	0	0	1726	0	0	0	1774	0	0	0	1822	10	2	3	1870	2	0	5	1918	1	0	6	1966	0	0	0
1679	0	0	0	1727	0	0	0	1775	0	0	0	1823	7	2	3	1871	1	2	7	1919	2	0	1	1967	0	0	0
1680	0	0	0	1728	0	0	0	1776	0	0	0	1824	9	1	4	1872	2	4	3	1920	4	3	3	1968	0	0	0
1681	0	0	0	1729	0	0	0	1777	0	0	0	1825	8	3	6	1873	2	0	4	1921	1	1	2	1969	0	0	0
1682	0	0	0	1730	0	0	0	1778	0	0	0	1826	11	0	4	1874	2	2	3	1922	2	1	3	1970	0	0	0
1683	0	voir Selaincourt									0	1827	11	1	5	1875	0	0	2	1923	2	1	4	1971	0	0	0
1684	0	voir Selaincourt									0	1828	10	3	7	1876	2	4	2	1924	5	1	0	1972	0	0	0
1685	0	voir Selaincourt									0	1829	10	2	6	1877	4	5	6	1925	1	0	2	1973	0	0	0
1686	0	voir Selaincourt									0	1830	5	0	5	1878	2	3	3	1926	3	1	0	1974	0	0	0
1687	0	0	0	1735	0	0	0	1783	0	0	0	1831	9	5	1	1879	2	1	4	1927	2	0	1	1975	0	0	0
1688	0	0	0	1736	0	0	0	1784	0	0	0	1832	7	3	6	1880	2	0	2	1928	2	0	3	1976	0	0	0
1689	0	0	0	1737	0	0	0	1785	0	0	0	1833	6	3	11	1881	5	3	8	1929	0	0	4	1977	0	0	0
1690	0	0	0	1738	0	0	0	1786	0	0	0	1834	10	2	3	1882	2	2	2	1930	0	1	3	1978	0	0	0
1691	0	0	0	1739	0	0	0	1787	0	0	0	1835	8	0	2	1883	4	0	4	1931	0	1	4	1979	0	0	0
1692	0	0	0	1740	0	0	0	1788	0	0	0	1836	5	3	4	1884	3	4	3	1932	0	1	2	1980	0	0	0
1693	0	0	0	1741	0	0	0	1789	0	0	0	1837	7	1	2	1885	6	3	5	1933	2	0	2	1981	0	0	0
1694	0	0	0	1742	0	0	0	1790	0	0	0	1838	3	6	6	1886	5	4	11	1934	0	0	1	1982	0	0	0
1695	0	0	0	1743	0	0	0	1791	0	0	0	1839	6	3	4	1887	5	1	4	1935	2	0	0	1983	0	0	0
1696	0	0	0	1744	0	0	0	1792	0	0	0	1840	7	1	4	1888	6	4	5	1936	0	0	2	1984	0	0	0
1697	0	0	0	1745	0	0	0	1793	0	0	0	1841	6	1	5	1889	5	0	2	1937	1	0	2	1985	0	0	0
1698	0	0	0	1746	0	0	0	1794	1	1	2	1842	6	3	3	1890	3	0	4	1938	1	0	2	1986	0	0	0
1699	0	0	0	1747	0	0	0	1795	6	2	7	1843	4	1	4	1891	4	2	7	1939	2	0	1	1987	0	0	0
1700	0	0	0	1748	0	0	0	1796	8	0	2	1844	2	0	6	1892	1	6	5	1940	1	0	1	1988	0	0	0
1701	0	0	0	1749	0	0	0	1797	13	3	4	1845	3	3	5	1893	4	2	4	1941	0	0	0	1989	0	0	0
1702	0	0	0	1750	0	0	0	1798	10	1	5	1846	2	1	3	1894	8	0	0	1942	2	1	2	1990	0	0	0
1703	0	0	0	1751	0	0	0	1799	13	3	3	1847	7	3	6	1895	5	0	5	1943	2	0	1	1991	0	0	0
1704	0	0	0	1752	0	0	0	1800	7	2	7	1848	10	3	5	1896	2	0	1	1944	3	0	2	1992	0	0	0
1705	0	0	0	1753	0	0	0	1801	12	3	5	1849	9	1	8	1897	6	0	4	1945	0	0	0	1993	0	0	0
1706	0	0	0	1754	0	0	0	1802	8	0	8	1850	8	3	7	1898	2	0	4	1946	0	0	0	1994	0	0	0
1707	0	0	0	1755	0	0	0	1803	4	1	0	1851	12	4	3	1899	0	1	4	1947	0	0	0	1995	0	0	0
1708	0	0	0	1756	0	0	0	1804	7	2	5	1852	7	0	6	1900	0	1	4	1948	0	0	0	1996	0	0	0
1709	0	0	0	1757	0	0	0	1805	4	0	8	1853	6	2	6	1901	0	0	2	1949	0	0	0	1997	0	0	0
1710	0	0	0	1758	0	0	0	1806	9	1	4	1854	13	1	4	1902	0	0	1	1950	0	0	0	1998	0	0	0
1711	0	0	0	1759	0	0	0	1807	6	2	4	1855	5	4	5	1903	6	0	4	1951	0	0	0	1999	0	0	0
1712	0	0	0	1760	0	0	0	1808	6	0	5	1856	15	2	4	1904	2	3	6	1952	0	0	0	2000	0	0	0
1713	0	0	0	1761	0	0	0	1809	7	3	6	1857	6	4	3	1905	3	0	5	1953	0	0	0	2001	0	0	0
1714	0	0	0	1762	0	0	0	1810	6	2	10	1858	8	4	4	1906	1	1	2	1954	0	0	0	2002	0	0	0
1715	0	0	0	1763	0	0	0	1811	7	0	6	1859	6	3	7	1907	0	0	0	1955	0	0	0	2003	0	0	0
1716	0	0	0	1764	0	0	0	1812	6	2	6	1860	7	1	6	1908	0	1	3	1956	0	0	0	2004	0	0	0
1717	0	0	0	1765	0	0	0	1813	9	3	7	1861	5	2	4	1909	0	2	1	1957	0	0	0	2005	0	0	0

AD54 début AnIII soit 1794 à 1882

1871 à 1906 période vérifiée et complétée

saisie voir 1793-1794 compléter N M > 1944 D 1953

TD 1792-1801 <http://archivesenlign> 1844 pas de mariage

mariages 1820 <http://archivesenlign> 1826 pas de M 1830 pas de M

1852 pas de mariage p389/684

Anne Marie BRACKE

149 31 104 356 100 236 143 74 198 52 20 80
4,81 0,21 0,70 3,56 0,28 0,66 1,93 0,52 1,38 2,60 0,38 1,54

Dénombrement des actes par année

Domèvre en Haye 54160

2212 622 2148

Lacune 0 0 0

AD54

0,28 0,97

TD

Photos

24/05/2020 11:15

Années	N	M	D	Années	N	M	D	Années	N	M	D	Années	N	M	D	Années	N	M	D	Années	N	M	D	Années	N	M	D
1650	0	0	0	1698	6	1	1	1746	11	2	15	1794	15	7	5	1842	5	3	8	1890	4	1	6	1938	1	1	3
1651	0	0	0	1699	0	0	0	1747	16	4	12	1795	13	2	15	1843	11	8	14	1891	6	3	6	1939	1	0	6
1652	0	0	0	1700	0	0	0	1748	9	4	17	1796	14	4	9	1844	13	2	5	1892	3	5	7	1940	0	0	3
1653	0	0	0	1701	0	0	0	1749	15	2	12	1797	16	7	14	1845	8	5	6	1893	6	2	13	1941	0	0	3
1654	0	0	0	1702	0	0	0	1750	14	4	8	1798	14	6	6	1846	6	4	12	1894	8	4	9	1942	0	0	5
1655	0	0	0	1703	7	3	5	1751	9	4	17	1799	18	3	10	1847	11	1	4	1895	8	2	12	1943	2	0	4
1656	0	0	0	1704	13	0	10	1752	21	1	11	1800	7	2	6	1848	12	4	16	1896	6	1	4	1944	1	0	4
1657	0	0	0	1705	11	1	1	1753	14	0	32	1801	14	2	9	1849	11	5	10	1897	7	2	4	1945	0	0	5
1658	0	0	0	1706	5	2	5	1754	12	6	6	1802	11	2	16	1850	9	5	8	1898	4	1	8	1946	0	0	5
1659	0	0	0	1707	17	7	6	1755	19	5	10	1803	2	1	3	1851	8	1	6	1899	7	4	8	1947	0	0	0
1660	0	0	0	1708	10	0	2	1756	16	1	10	1804	8	2	5	1852	10	3	10	1900	5	2	9	1948	0	0	0
1661	0	0	0	1709	11	1	14	1757	13	2	15	1805	5	3	8	1853	10	2	8	1901	8	1	11	1949	0	0	0
1662	0	0	0	1710	10	3	6	1758	21	2	18	1806	6	1	8	1854	10	0	6	1902	1	0	9	1950	0	0	0
1663	0	0	0	1711	10	4	4	1759	12	1	11	1807	3	0	14	1855	11	4	11	1903	8	0	6	1951			
1664	0	0	0	1712	15	2	6	1760	16	0	11	1808	4	6	9	1856	8	6	8	1904	9	1	6	1952			
1665	0	0	0	1713	9	0	7	1761	9	2	8	1809	6	2	16	1857	8	4	10	1905	3	0	7	1953			
1666	0	0	0	1714	14	4	4	1762	13	2	9	1810	3	2	9	1858	13	4	5	1906	7	4	4	1954			
1667	0	0	0	1715	9	2	6	1763	12	4	12	1811	13	5	6	1859	18	7	10	1907	6	0	6	1955			
1668	0	0	0	1716	7	2	6	1764	17	5	8	1812	5	2	11	1860	11	0	10	1908	2	2	6	1956			
1669	0	0	0	1717	13	2	9	1765	13	3	18	1813	9	7	6	1861	5	3	4	1909	1	0	11	1957			
1670	0	0	0	1718	6	2	6	1766	18	5	12	1814	12	0	18	1862	12	5	2	1910	5	2	2	1958			
1671	0	0	0	1719	14	6	11	1767	15	2	10	1815	15	0	13	1863	8	4	6	1911	1	5	5	1959			
1672	0	0	0	1720	10	3	3	1768	19	1	15	1816	10	2	10	1864	8	1	9	1912	1	1	6	1960			
1673	0	0	0	1721	12	3	8	1769	11	1	7	1817	10	2	14	1865	8	2	8	1913	4	2	7	1961			
1674	0	0	0	1722	11	0	5	1770	14	1	19	1818	6	0	8	1866	6	1	5	1914	1	3	8	1962			
1675	0	0	0	1723	11	2	11	1771	12	2	8	1819	9	4	8	1867	8	3	6	1915	4	0	16	1963			
1676	0	0	0	1724	10	2	9	1772	12	3	15	1820	12	6	8	1868	4	2	7	1916	0	0	10	1964			
1677	0	0	0	1725	9	0	4	1773	12	2	9	1821	14	2	11	1869	7	6	5	1917	1	1	5	1965			
1678	0	0	0	1726	5	2	7	1774	16	4	9	1822	16	5	7	1870	3	1	16	1918	3	3	11	1966			
1679	0	0	0	1727	11	4	9	1775	14	3	10	1823	14	5	8	1871	0	2	4	1919	3	5	1	1967			
1680	0	0	0	1728	10	2	10	1776	19	2	9	1824	13	1	6	1872	6	2	7	1920	3	8	5	1968			
1681	0	0	0	1729	7	4	7	1777	11	2	18	1825	15	2	5	1873	3	2	3	1921	7	1	3	1969			
1682	0	0	0	1730	12	3	10	1778	10	1	10	1826	11	6	8	1874	8	4	5	1922	3	5	4	1970			
1683	0	0	0	1731	4	3	4	1779	11	2	13	1827	16	4	12	1875	5	1	12	1923	5	4	7	1971			
1684	0	0	0	1732	10	3	7	1780	10	5	13	1828	13	0	11	1876	5	7	9	1924	5	0	3	1972			
1685	0	0	0	1733	12	5	7	1781	14	5	23	1829	12	4	12	1877	5	6	11	1925	3	2	8	1973			
1686	0	0	0	1734	7	3	6	1782	15	2	24	1830	11	3	4	1878	5	5	5	1926	2	3	4	1974			
1687	0	0	0	1735	12	4	14	1783	11	1	8	1831	11	4	6	1879	5	2	8	1927	5	1	4	1975			
1688	0	0	0	1736	10	1	6	1784	13	2	16	1832	12	5	5	1880	5	4	3	1928	1	2	8	1976			
1689	0	0	0	1737	11	3	8	1785	9	4	15	1833	13	2	9	1881	3	2	10	1929	1	2	3	1977			
1690	0	0	0	1738	14	6	3	1786	17	3	13	1834	4	2	7	1882	7	6	10	1930	1	0	4	1978			
1691	0	0	0	1739	12	1	7	1787	13	1	7	1835	15	4	4	1883	4	2	8	1931	4	0	2	1979			
1692	2	0	4	1740	13	3	7	1788	12	0	12	1836	9	2	8	1884	3	1	14	1932	1	0	7	1980			
1693	8	2	5	1741	14	1	3	1789	23	4	17	1837	9	2	9	1885	5	1	5	1933	0	0	9	1981			
1694	5	1	4	1742	6	1	2	1790	17	3	10	1838	10	4	13	1886	5	1	14	1934	3	1	7	1982			
1695	10	1	3	1743	11	3	5	1791	13	2	18	1839	8	3	9	1887	6	3	8	1935	1	0	13	1983			
1696	10	0	7	1744	12	6	10	1792	16	0	16	1840	13	1	11	1888	7	2	11	1936	1	0	8	1984			
1697	8	1	4	1745	17	3	20	1793	9	2	11	1841	6	2	7	1889	4	5	11	1937	0	1	4	1985			

4 M en 1945
7 M en 1946

<http://archivesenligne.ar>
Tables décennales
N 1793-1802 filiative
pas de mariages
D âge et conjoint
<http://archivesenligne.ar>
mariages 1803-1812
page 100 = an IV
page 152 D 1791 an 1C
page 243 = NMD 1812

1803-1810, 1863
non filiatif saisi à
partir des TD

voir naissances
et mariages
1923-1944
d'après photos

43 5 27
0,12 0,63

460 113 301
0,25 0,65

668 119 627
0,18 0,94

505 143 436
0,28 0,86

353 154 393
0,44 1,11

178 87 326
0,49 1,83

5 1 38
2212 622 2148

Domèvre en Haye 54160

Dénombrement des actes par année

Domgermain 54162

6467 2226 1936

0 0 0

2,91 0,34 0,30

photos

12/04/2021 19:13

Années	N	M	D	Années	N	M	D	Années	N	M	D	Années	N	M	D	Années	N	M	D	Années	N	M	D	Années	N	M	D
1650	0	0	0	1698	0	2	0	1746	0	8	0	1794	34	16	0	1842	41	4	0	1890	30	7	14	1938	10	8	16
1651				1699	0	2	0	1747	0	11	0	1795	55	22	0	1843	25	9	0	1891	22	6	18	1939	12	5	14
1652				1700	0	5	0	1748	0	11	0	1796	49	21	0	1844	31	14	0	1892	21	6	24	1940	23	2	22
1653				1701	0	7	0	1749	0	9	0	1797	61	29	0	1845	34	9	0	1893	20	11	16	1941	6	4	8
1654				1702	16	4	0	1750	0	7	0	1798	60	27	0	1846	27	16	0	1894	12	9	24	1942	12	3	7
1655				1703	28	2	0	1751	0	15	0	1799	63	13	0	1847	25	15	0	1895	16	7	26	1943	5	2	12
1656				1704	23	2	0	1752	0	4	0	1800	51	5	0	1848	33	17	0	1896	24	9	15	1944	14	3	10
1657				1705	27	4	0	1753	0	6	0	1801	55	11	0	1849	27	8	0	1897	19	8	20	1945	9	1	1
1658				1706	23	2	0	1754	0	4	0	1802	68	9	0	1850	31	18	0	1898	24	9	26	1946	0	0	0
1659				1707	20	8	0	1755	0	7	0	1803	54	7	0	1851	42	11	0	1899	18	7	14	1947	0	0	0
1660				1708	23	5	0	1756	0	4	0	1804	56	9	0	1852	32	14	0	1900	14	5	19	1948	0	0	0
1661				1709	22	1	0	1757	0	10	0	1805	67	12	0	1853	29	14	0	1901	11	4	25	1949	0	0	0
1662				1710	12	5	0	1758	0	4	0	1806	46	21	0	1854	26	9	0	1902	11	6	23	1950			
1663				1711	19	5	0	1759	0	18	0	1807	51	8	0	1855	29	17	0	1903	14	6	20	1951			
1664				1712	29	10	0	1760	0	11	0	1808	46	14	0	1856	33	14	0	1904	10	13	19	1952			
1665	0	0	0	1713	27	8	0	1761	0	8	0	1809	53	6	0	1857	29	9	0	1905	17	13	20	1953			
1666				1714	21	3	0	1762	0	12	0	1810	49	8	0	1858	28	16	0	1906	15	8	29	1954			
1667				1715	24	5	0	1763	0	5	0	1811	49	4	0	1859	26	14	0	1907	26	9	21	1955			
1668				1716	28	4	0	1764	0	15	0	1812	46	10	0	1860	23	7	0	1908	23	9	24	1956			
1669				1717	24	9	0	1765	0	10	0	1813	44	11	0	1861	26	7	0	1909	17	6	28	1957			
1670				1718	27	12	0	1766	0	11	0	1814	39	3	0	1862	29	17	0	1910	21	5	18	1958			
1671				1719	43	12	0	1767	12	12	24	1815	32	9	0	1863	32	3	0	1911	18	6	22	1959			
1672				1720	31	8	0	1768	48	7	37	1816	38	29	0	1864	15	9	0	1912	22	10	18	1960			
1673				1721	47	7	0	1769	47	7	16	1817	25	3	0	1865	22	8	0	1913	15	10	20	1961			
1674				1722	35	4	0	1770	49	6	67	1818	38	17	0	1866	24	7	0	1914	15	7	30	1962			
1675				1723	42	5	0	1771	55	1	11	1819	48	13	0	1867	18	10	0	1915	13	3	21	1963			
1676				1724	36	10	0	1772	41	5	25	1820	36	8	0	1868	28	6	0	1916	18	0	29	1964			
1677	0	1	0	1725	48	4	0	1773	50	10	31	1821	45	10	0	1869	20	15	0	1917	13	3	15	1965			
1678	0	0	0	1726	35	9	0	1774	52	6	28	1822	34	11	0	1870	23	8	0	1918	16	5	21	1966			
1679	0	0	0	1727	40	7	0	1775	39	8	24	1823	49	20	0	1871	10	9	0	1919	12	11	25	1967			
1680	0	0	0	1728	55	16	0	1776	58	17	13	1824	38	6	0	1872	23	18	15	1920	12	12	10	1968			
1681	0	0	0	1729	44	4	0	1777	40	8	13	1825	30	23	0	1873	23	12	19	1921	15	10	17	1969			
1682	0	0	0	1730	46	8	0	1778	51	8	28	1826	49	9	0	1874	19	10	25	1922	12	6	14	1970			
1683	0	0	0	1731	46	6	0	1779	48	11	42	1827	36	17	0	1875	26	9	33	1923	11	6	22	1971			
1684	0	0	0	1732	45	6	0	1780	56	16	19	1828	0	12	0	1876	34	11	24	1924	12	5	11	1972			
1685	0	0	0	1733	42	6	0	1781	46	7	15	1829	0	7	0	1877	19	9	22	1925	10	4	11	1973			
1686	0	0	0	1734	45	7	0	1782	44	3	23	1830	31	13	0	1878	30	14	17	1926	7	3	16	1974			
1687	0	0	0	1735	41	1	0	1783	42	5	25	1831	36	14	0	1879	18	13	20	1927	10	3	18	1975			
1688	0	0	0	1736	41	6	0	1784	42	15	20	1832	40	16	0	1880	22	11	18	1928	9	9	11	1976			
1689	0	0	0	1737	42	4	0	1785	42	6	22	1833	54	13	0	1881	25	8	18	1929	4	4	20	1977			
1690	0	3	0	1738	46	8	0	1786	45	9	33	1834	48	10	0	1882	23	10	12	1930	12	5	22	1978			
1691	0	4	0	1739	44	8	0	1787	48	7	24	1835	37	16	0	1883	18	8	20	1931	13	5	18	1979			
1692	0	7	0	1740	8	11	0	1788	37	7	26	1836	38	11	0	1884	18	9	17	1932	9	9	12	1980			
1693	2	1	0	1741	0	0	0	1789	34	10	18	1837	33	20	0	1885	23	8	25	1933	13	9	9	1981			
1694	6	1	0	1742	0	4	0	1790	0	6	0	1838	28	10	0	1886	27	10	15	1934	13	6	11	1982			
1695	0	1	0	1743	0	7	0	1791	0	11	0	1839	42	8	0	1887	32	6	11	1935	13	8	20	1983			
1696	0	5	0	1744	0	8	0	1792	0	6	0	1840	37	9	0	1888	39	13	14	1936	13	3	15	1984			
1697	0	7	0	1745	0	5	0	1793	1	10	0	1841	31	17	0	1889	31	7	15	1937	12	6	21	1985			

M/N=0,34
D/N=0,3
N/M=2,91

Saisir d'après photos 1936-1944

Tables annuelles 1945-1950

5MI161/R2 > 1747-1789

5MI161/R3 > 1765-1792

5MI161/R1
<http://archivesenligne>

La mairie à l'EC depuis 1790 voir photo armoire

saisir 47 N 1828 et 39 N 1829 d'après photos

BMS 1790
<http://archivesenligne>
sépultures 1791-1792
<http://archivesenligne>
table B et M 1792
<http://archivesenligne>
<http://archivesenligne>
photo DSCN6340 et svtes

8	30	0	1295	286	0	1027	414	584	2049	617	0	1270	520	340	727	331	922
0,27	3,75	0,00	4,53	0,22	0,00	2,48	0,40	0,57	3,32	0,30	0,00	2,44	0,41	0,27	2,20	0,46	1,27

Années	N	M	D	Années	N	M	D	Années	N	M	D	Années	N	M	D	Années	N	M	D	Années	N	M	D	Années	N	M	D
1642	11	0	4	1690	8	0	3	1738	22	4	9	1786	22	5	7	1834	12	7	12	1882	14	1	14	1930	0	0	0
1643	8	0	1	1691	8	4	1	1739	17	7	2	1787	16	0	4	1835	11	6	15	1883	13	2	9	1931	0	0	0
1644	0	0	1	1692	15	1	1	1740	16	2	2	1788	18	1	8	1836	12	7	19	1884	9	1	10	1932	0	0	0
1645	0	0	0	1693	9	1	2	1741	15	3	10	1789	18	4	11	1837	13	7	10	1885	17	1	7	1933	0	0	0
1646	0	0	0	1694	9	2	3	1742	11	4	5	1790	14	2	2	1838	14	7	6	1886	12	5	11	1934	0	0	0
1647	0	0	0	1695	19	5	10	1743	17	4	7	1791	28	2	6	1839	8	7	14	1887	14	6	13	1935	0	0	0
1648	0	0	0	1696	8	2	3	1744	15	4	4	1792	16	6	7	1840	15	9	6	1888	12	1	12	1936	0	0	0
1649	0	0	0	1697	11	0	0	1745	17	3	8	1793	16	6	9	1841	13	5	6	1889	9	0	8	1937	0	0	0
1650	0	0	0	1698	10	2	5	1746	21	4	13	1794	16	5	14	1842	10	4	19	1890	20	5	7	1938	0	0	0
1651	0	0	0	1699	7	1	4	1747	16	3	11	1795	16	2	13	1843	15	5	11	1891	16	7	11	1939	0	0	0
1652	0	0	0	1700	12	1	4	1748	22	4	9	1796	17	0	5	1844	19	9	24	1892	16	2	10	1940	0	0	0
1653	0	0	0	1701	5	2	5	1749	19	3	13	1797	17	12	4	1845	24	4	12	1893	21	3	15	1941	0	0	0
1654	0	0	0	1702	14	2	8	1750	14	1	6	1798	27	4	8	1846	11	3	9	1894	21	7	10	1942	0	0	0
1655	0	0	0	1703	12	4	0	1751	13	6	12	1799	21	5	1	1847	15	4	6	1895	15	8	10	1943	0	0	0
1656	0	0	0	1704	7	1	6	1752	20	3	5	1800	20	4	5	1848	15	5	12	1896	16	4	6	1944	0	0	0
1657	0	0	0	1705	15	2	3	1753	12	5	15	1801	21	4	4	1849	15	1	15	1897	19	4	9	1945	0	0	0
1658	0	0	0	1706	5	2	2	1754	16	3	6	1802	23	2	9	1850	15	3	8	1898	13	8	13	1946	0	0	0
1659	0	0	0	1707	7	1	1	1755	18	5	2	1803	17	0	7	1851	10	3	10	1899	19	3	11	1947	0	0	0
1660	0	0	0	1708	9	1	2	1756	12	4	2	1804	19	2	10	1852	11	1	13	1900	20	6	11	1948	0	0	0
1661	0	0	0	1709	9	0	7	1757	21	1	3	1805	20	5	8	1853	6	8	11	1901	11	11	16	1949	0	0	0
1662	0	0	0	1710	5	1	5	1758	18	4	11	1806	17	4	6	1854	10	3	13	1902	25	3	15	1950	0	0	0
1663	0	0	0	1711	4	4	9	1759	14	3	4	1807	10	6	14	1855	9	4	16	1903	17	8	21	1951	0	0	0
1664	0	0	0	1712	7	6	0	1760	17	1	11	1808	23	6	14	1856	12	4	5	1904	17	6	7	1952	0	0	0
1665	0	0	0	1713	10	5	6	1761	10	3	8	1809	23	13	7	1857	7	5	8	1905	9	5	14	1953	0	0	0
1666	0	0	0	1714	13	3	2	1762	11	1	5	1810	22	2	3	1858	15	5	7	1906	15	8	22	1954	0	0	0
1667	0	0	0	1715	10	6	2	1763	15	3	10	1811	23	5	14	1859	15	7	7	1907	25	10	18	1955	0	0	0
1668	0	1	0	1716	8	2	2	1764	7	5	5	1812	19	4	6	1860	11	2	15	1908	11	8	19	1956	0	0	0
1669	0	2	0	1717	11	2	3	1765	15	8	3	1813	20	10	7	1861	12	4	5	1909	18	9	16	1957	0	0	0
1670	0	0	0	1718	12	4	4	1766	18	7	4	1814	19	6	23	1862	7	3	14	1910	26	9	22	1958	0	0	0
1671	0	0	0	1719	11	5	5	1767	15	0	5	1815	18	1	7	1863	15	3	5	1911	22	2	16	1959	0	0	0
1672	0	0	0	1720	7	4	5	1768	16	2	7	1816	18	7	4	1864	6	4	6	1912	17	8	13	1960	0	0	0
1673	0	0	0	1721	20	1	2	1769	17	4	15	1817	21	5	15	1865	6	3	12	1913	23	4	24	1961	0	0	0
1674	6	0	2	1722	18	2	1	1770	10	2	4	1818	22	6	1	1866	12	7	10	1914	19	3	26	1962	0	0	0
1675	5	0	2	1723	17	3	0	1771	19	4	3	1819	27	3	5	1867	7	7	3	1915	12	1	22	1963	0	0	0
1676	4	0	5	1724	13	2	8	1772	18	2	3	1820	19	5	7	1868	12	4	10	1916	7	4	14	1964	0	0	0
1677	8	4	1	1725	16	8	2	1773	16	1	4	1821	28	3	5	1869	14	2	15	1917	8	4	14	1965	0	0	0
1678	6	3	0	1726	15	5	3	1774	15	7	5	1822	23	5	3	1870	11	2	13	1918	155	5	56	1966	0	0	0
1679	9	3	4	1727	19	0	5	1775	14	2	4	1823	21	4	6	1871	8	5	13	1919	13	6	13	1967	0	0	0
1680	14	1	2	1728	15	6	11	1776	15	3	9	1824	19	1	7	1872	15	3	8	1920	12	10	16	1968	0	0	0
1681	9	0	2	1729	19	7	10	1777	20	6	3	1825	14	5	5	1873	14	3	13	1921	22	9	11	1969	0	0	0
1682	8	0	3	1730	10	3	14	1778	13	5	6	1826	17	3	7	1874	13	7	11	1922	16	7	14	1970	0	0	0
1683	9	0	0	1731	15	4	0	1779	20	4	3	1827	16	5	10	1875	12	9	6	1923	17	4	11	1971	0	0	0
1684	10	3	11	1732	18	1	2	1780	19	5	4	1828	18	2	4	1876	10	7	13	1924	10	5	14	1972	0	0	0
1685	9	5	1	1733	10	4	6	1781	16	2	14	1829	14	5	5	1877	18	0	13	1925	13	6	11	1973	0	0	0
1686	9	0	1	1734	14	3	3	1782	13	3	4	1830	19	5	6	1878	17	3	12	1926	12	4	18	1974	0	0	0
1687	12	2	2	1735	16	5	2	1783	19	3	7	1831	13	4	7	1879	12	7	10	1927	11	7	18	1975	0	0	0
1688	13	2	6	1736	15	1	7	1784	11	6	3	1832	10	7	12	1880	16	4	9	1928	15	8	12	1976	0	0	0
1689	13	0	8	1737	10	2	7	1785	16	3	7	1833	9	5	5	1881	14	3	11	1929	15	2	0	1977	0	0	0

saisir jusqu'en 1945

photos NMD
AD54
lacune

revoir mariages canton

1803 pas de mariage
Exploiter 5 Mi
166/R2 en BMS
lien ci-dessous

<http://archivesenligr>

Période 1833-1849 les saisie ont été faites à partir d'archives paroissiales en naissances et mariages pas en décès et complétés (NMD) avec les tables décennales.

mariages vérifiés avec TD faire N

cahiers décès à saisir 1913-1928

1918 maternité américaine du Luxembourg
photo 710
table décennale 1833-1842

<http://archivesenligr>
TD 1843-1852

Dommartin-lès-Toul 54167

Dénombrement des actes par année

Écrooves 54174

6306 1715 5473

0 0 0

3,68 0,27 0,87

AD54

Photos EC

08/05/2021 17:34

Photos paroisse

Années				Années				Années				Années				Années				Années				Années				Années				Années				Années						
N	M	D		N	M	D		N	M	D		N	M	D		N	M	D		N	M	D		N	M	D		N	M	D		N	M	D		N	M	D				
1640	0	1	0	1688	21	1	1	1736	32	2	6	1784	22	6	22	1832	15	4	12	1880	21	2	4	1928	55	21	30					Baptêmes										
1641	6	2	0	1689	8	1	3	1737	23	4	6	1785	26	3	25	1833	18	5	10	1881	17	3	12	1929	44	11	38	1876	1924	1876	1876											
1642	12	1	3	1690	13	1	8	1738	33	4	9	1786	22	4	21	1834	17	12	15	1882	18	2	8	1930	37	22	14	1877	1925	1877	1877											
1643	3	2	3	1691	13	4	2	1739	26	3	10	1787	18	2	13	1835	22	8	16	1883	16	8	10	1931	68	15	32	1878	1926	1878	1878											
1644	16	0	0	1692	10	0	6	1740	29	2	18	1788	23	4	25	1836	13	8	23	1884	15	2	9	1932	44	13	25	1879	1927	1879	1879											
1645	5	0	4	1693	20	2	3	1741	27	1	11	1789	26	5	22	1837	14	8	20	1885	18	3	13	1933	35	21	22	1880	1928	1880	1880											
1646	2	0	3	1694	7	3	4	1742	16	3	11	1790	24	5	21	1838	19	6	16	1886	13	4	21	1934	35	14	21	1881	1929	1881	1881											
1647	12	0	0	1695	13	0	8	1743	25	9	14	1791	21	11	20	1839	20	4	16	1887	20	4	15	1935	39	9	21	1882	1930	1882	1882											
1648	3	0	0	1696	10	0	3	1744	22	2	8	1792	25	8	24	1840	16	3	25	1888	23	1	9	1936	35	19	23	1883	1931	1883	1883											
1649	7	0	2	1697	10	1	0	1745	22	4	13	1793	28	10	20	1841	19	9	17	1889	16	6	10	1937	41	14	25	1884	1932	1884	1884											
1650	0	0	1	1698	10	4	3	1746	22	4	10	1794	17	8	39	1842	18	10	16	1890	21	3	16	1938	32	10	15	1885	1933	1885	1885											
1651	1	0	2	1699	11	2	2	1747	24	6	20	1795	24	5	24	1843	16	13	18	1891	17	4	14	1939	30	13	32	1886	1934	1886	1886											
1652	0	7	0	1700	16	2	4	1748	26	6	26	1796	29	9	29	1844	23	8	10	1892	18	9	19	1940	26	8	49	1887	1935	1887	1887											
1653	6	0	3	1701	10	4	4	1749	22	3	15	1797	31	6	18	1845	17	8	15	1893	28	8	26	1941	14	8	21	1888	1936	1888	1888											
1654	4	0	3	1702	17	7	5	1750	15	2	17	1798	30	11	17	1846	18	10	17	1894	25	6	19	1942	24	8	19	1889	1937	1889	1889											
1655	5	3	2	1703	12	6	16	1751	23	4	25	1799	24	6	18	1847	13	4	13	1895	23	7	16	1943	18	9	29	1890	1938	1890	1890											
1656	7	0	0	1704	16	3	10	1752	16	7	14	1800	21	2	18	1848	14	7	18	1896	32	9	16	1944	18	8	39	1891	1939	1891	1891											
1657	0	1	1	1705	17	5	14	1753	24	3	14	1801	27	5	20	1849	20	8	14	1897	24	3	16	1945	0	0	0	1892	1940	1892	1892											
1658	5	0	0	1706	16	4	6	1754	20	2	17	1802	24	4	17	1850	17	14	11	1898	27	6	21	1946	0	0	0	1893	1941	1893	1893											
1659	0	0	0	1707	20	0	12	1755	22	5	27	1803	21	5	20	1851	21	9	9	1899	39	10	18	1947	0	0	0	1894	1942	1894	1894											
1660	0	1	3	1708	12	3	2	1756	28	7	20	1804	34	4	24	1852	18	6	13	1900	21	11	23	1948	0	0	0	1895	1943	1895	1895											
1661	1	2	3	1709	16	1	13	1757	23	6	15	1805	25	9	29	1853	23	1	16	1901	33	12	38	1949	0	0	0	1896	1944	1896	1896											
1662	3	0	2	1710	11	3	27	1758	25	4	26	1806	26	5	20	1854	21	11	19	1902	31	5	21	1950	0	0	0	1897	1945	1897	1897											
1663	1	1	2	1711	15	6	11	1759	22	15	17	1807	31	5	30	1855	21	6	19	1903	27	4	25	1951	0	0	0	1898	1946	1898	1898											
1664	5	2	1	1712	14	2	13	1760	30	4	12	1808	28	11	39	1856	17	7	11	1904	47	9	23	1952	0	0	0	1899		1899	1899											
1665	2	0	0	1713	14	4	16	1761	23	1	14	1809	25	5	17	1857	22	8	13	1905	35	12	35	1953	0	0	0	1900		1900	1900											
1666	6	1	0	1714	0	6	15	1762	28	4	30	1810	28	7	18	1858	20	4	19	1906	43	6	26	1954	0	0	0	1901		1901	1901											
1667	4	3	2	1715	14	6	15	1763	19	5	8	1811	26	1	15	1859	11	10	16	1907	40	11	25	1955	0	0	0	1902		1902	1902											
1668	5	5	4	1716	21	3	14	1764	27	6	12	1812	30	2	17	1860	8	1	11	1908	33	11	29	1956	0	0	0	1903		1903	1903											
1669	9	1	7	1717	24	8	16	1765	17	3	15	1813	22	8	10	1861	16	10	9	1909	35	10	29	1957	0	0	0	1904		1904	1904											
1670	7	0	2	1718	19	6	12	1766	29	11	12	1814	20	1	39	1862	8	3	11	1910	30	2	26	1958	0	0	0	1905		1905	1905											
1671	5	2	3	1719	31	1	28	1767	35	7	24	1815	23	4	15	1863	20	3	18	1911	41	11	26	1959	0	0	0	1906		1906	1906											
1672	8	0	0	1720	19	8	20	1768	22	3	20	1816	17	1	13	1864	12	5	14	1912	37	10	26	1960	0	0	0	1907	saisie faite	1907	1907											
1673	3	1	1	1721	29	6	18	1769	29	8	19	1817	18	4	17	1865	15	2	14	1913	42	15	33	1961				1908		1908	1908											
1674	9	0	8	1722	21	7	8	1770	24	3	18	1818	12	6	11	1866	10	6	18	1914	45	8	336	1962				1909		1909	1909											
1675	2	0	4	1723	32	1	14	1771	25	3	16	1819	27	11	21	1867	13	6	20	1915	19	5	418	1963				1910		1910	1910											
1676	7	4	7	1724	25	2	11	1772	17	4	17	1820	28	6	9	1868	16	9	14	1916	21	4	164	1964				1911		1911	1911											
1677	10	1	5	1725	25	6	10	1773	28	6	15	1821	20	3	12	1869	13	3	20	1917	27	12	89	1965				1912		1912	1912											
1678	9	1	4	1726	19	3	12	1774	27	4	11	1822	22	6	14	1870	15	6	26	1918	40	13	46	1966				1913		1913	1913											
1679	12	2	7	1727	25	3	15	1775	26	6	20	1823	18	7	8	1871	12	6	25	1919	40	25	22	1967				1914		1914	1914											
1680	7	3	6	1728	33	6	6	1776	20	9	18	1824	22	5	14	1872	17	9	6	1920	44	34	36	1968				1915		1915	1915											
1681	17	2	11	1729	27	0	2	1777	29	5	24	1825	26	4	17	1873	18	6	10	1921	37	17	31	1969				1916		1916	1916											
1682	13	1	7	1730	28	2	8	1778	26	9	19	1826	13	6	9	1874	15	7	13	1922	36	19	35	1970	0	0	0	1917		1917	1917											
1683	10	0	8	1731	27	7	7	1779	27	5	9	1827	18	7	18	1875	16	11	10	1923	52	10	28	1971	0	0	0	1918		1918	1918											
1684	12	2	13	1732	23	3	6	1780	15	4	8	1828	17	3	18	1876	27	15	7	1924	40	10	28	1972	0	0	0	1919	http://archivesenlign	1919	1919	1919										
1685	20	2	6	1733	29	2	6	1781	20	4	24	1829	23	10	12	1877	25	6	10	1925	38	16	32	1973	0	0	0	1920		1920	1920											
1686	0	1	11	1734	28	5	4	1782	18	6	22	1830	13	10	9	1878	22	4	12	1																						

Dénombrement des actes par année

Favières 54189

6175 1482 4099

0 0 0

4,17 0,24 0,66

photos

27/05/2021 17:19

Années	N	M	D	Années	N	M	D	Années	N	M	D	Années	N	M	D	Années	N	M	D	Années	N	M	D				
1670	0	0	0	1718	20	1	4	1766	33	9	11	1814	36	2	34	1862	28	9	13	1910	0	0	0	1958	0	0	0
1671	0	0	0	1719	25	11	10	1767	31	8	13	1815	31	5	29	1863	28	10	17	1911	0	0	0	1959	0	0	0
1672	0	0	0	1720	26	4	3	1768	39	4	13	1816	45	5	36	1864	26	9	20	1912	0	0	0	1960	0	0	0
1673	0	0	0	1721	28	1	7	1769	30	6	5	1817	29	6	45	1865	20	6	21	1913	0	0	0	1961	0	0	0
1674	0	0	0	1722	26	4	6	1770	37	4	22	1818	33	4	36	1866	22	8	19	1914	0	0	0	1962	0	0	0
1675	0	0	0	1723	23	2	1	1771	40	5	39	1819	38	5	29	1867	18	6	13	1915	0	0	0	1963	0	0	0
1676	0	0	0	1724	28	7	10	1772	27	10	26	1820	45	12	23	1868	25	11	23	1916	0	0	0	1964	0	0	0
1677	0	0	0	1725	26	2	6	1773	36	9	33	1821	35	9	19	1869	17	4	16	1917	0	0	0	1965	0	0	0
1678	0	0	0	1726	26	5	4	1774	36	7	25	1822	44	13	37	1870	21	6	39	1918	0	0	0	1966	0	0	0
1679	0	0	0	1727	24	2	6	1775	40	10	27	1823	39	14	29	1871	20	9	29	1919	0	0	0	1967	0	0	0
1680	0	0	0	1728	33	3	11	1776	35	3	24	1824	33	10	22	1872	19	8	15	1920	0	0	0	1968	0	0	0
1681	0	0	0	1729	20	2	12	1777	37	6	41	1825	51	13	30	1873	21	12	28	1921	0	0	0	1969	0	0	0
1682	0	0	0	1730	24	5	10	1778	38	9	17	1826	34	15	41	1874	29	7	20	1922	0	0	0	1970	0	0	0
1683	0	0	0	1731	32	7	3	1779	31	7	23	1827	52	3	34	1875	24	4	30	1923	0	0	0	1971	0	0	0
1684	0	0	0	1732	19	1	4	1780	36	10	31	1828	37	14	17	1876	18	8	23	1924	0	0	0	1972	0	0	0
1685	1	0	0	1733	18	4	21	1781	35	14	27	1829	36	8	23	1877	22	7	26	1925	0	0	0	1973	0	0	0
1686	8	1	0	1734	17	5	4	1782	41	5	25	1830	50	9	35	1878	17	14	23	1926	0	0	0	1974	0	0	0
1687	17	4	4	1735	21	6	11	1783	40	9	57	1831	38	9	23	1879	23	6	24	1927	0	0	0	1975	0	0	0
1688	19	2	6	1736	21	7	12	1784	30	7	23	1832	38	14	43	1880	21	3	26	1928	0	0	0	1976	0	0	0
1689	20	2	0	1737	30	10	6	1785	31	10	46	1833	50	12	21	1881	15	5	22	1929	0	0	0	1977	0	0	0
1690	12	3	1	1738	37	9	4	1786	44	12	31	1834	44	8	47	1882	22	8	12	1930	0	0	0	1978	0	0	0
1691	14	2	2	1739	31	3	9	1787	32	9	23	1835	44	15	23	1883	23	11	23	1931	0	0	0	1979	0	0	0
1692	7	2	7	1740	31	3	11	1788	41	5	36	1836	45	9	33	1884	21	8	25	1932	0	0	0	1980	0	0	0
1693	12	2	4	1741	38	4	8	1789	42	8	34	1837	33	8	33	1885	22	5	15	1933	0	0	0	1981	0	0	0
1694	7	3	4	1742	25	6	7	1790	31	6	34	1838	36	13	29	1886	22	7	17	1934	0	0	0	1982	0	0	0
1695	9	5	6	1743	39	8	7	1791	36	13	13	1839	28	3	29	1887	18	3	20	1935	0	0	0	1983	0	0	0
1696	13	4	1	1744	48	9	11	1792	30	13	23	1840	39	5	26	1888	16	4	19	1936	0	0	0	1984	0	0	0
1697	13	1	2	1745	35	6	20	1793	39	8	51	1841	29	5	19	1889	22	7	18	1937	0	0	0	1985	0	0	0
1698	17	1	2	1746	32	8	7	1794	29	9	43	1842	35	5	14	1890	13	5	16	1938	0	0	0	1986	0	0	0
1699	11	2	11	1747	36	4	3	1795	20	15	17	1843	20	12	32	1891	15	9	13	1939	0	0	0	1987	0	0	0
1700	18	3	5	1748	32	5	25	1796	37	8	3	1844	37	12	24	1892	16	5	20	1940	0	0	0	1988	0	0	0
1701	15	4	3	1749	29	3	8	1797	29	10	16	1845	29	10	21	1893	13	6	26	1941	0	0	0	1989	0	0	0
1702	22	4	4	1750	39	8	16	1798	37	12	11	1846	26	11	23	1894	12	6	23	1942	0	0	0	1990	0	0	0
1703	19	7	4	1751	25	5	6	1799	39	13	12	1847	37	8	22	1895	11	6	14	1943	0	0	0	1991	0	0	0
1704	14	8	3	1752	36	7	14	1800	36	12	26	1848	21	10	21	1896	11	4	13	1944	0	0	0	1992	0	0	0
1705	19	2	0	1753	29	6	5	1801	42	8	43	1849	24	18	15	1897	13	8	14	1945	0	0	0	1993	0	0	0
1706	27	3	10	1754	38	6	4	1802	43	10	43	1850	26	11	16	1898	11	3	17	1946	0	0	0	1994	0	0	0
1707	30	3	7	1755	31	5	10	1803	47	7	25	1851	28	11	25	1899	8	2	16	1947	0	0	0	1995	0	0	0
1708	17	3	4	1756	33	4	11	1804	40	7	84	1852	24	10	24	1900	0	0	0	1948	0	0	0	1996	0	0	0
1709	24	3	5	1757	32	11	12	1805	45	8	26	1853	30	11	23	1901	0	0	0	1949	0	0	0	1997	0	0	0
1710	15	3	13	1758	42	5	4	1806	39	3	30	1854	22	10	61	1902	0	0	0	1950	0	0	0	1998	0	0	0
1711	19	4	4	1759	37	10	11	1807	40	6	44	1855	27	9	17	1903	0	0	0	1951	0	0	0	1999	0	0	0
1712	26	8	2	1760	39	7	7	1808	43	8	33	1856	25	14	20	1904	0	0	0	1952	0	0	0	2000	0	0	0
1713	22	5	4	1761	32	2	2	1809	51	7	27	1857	37	12	29	1905	0	0	0	1953	0	0	0	2001	0	0	0
1714	15	8	11	1762	31	8	10	1810	38	12	49	1858	26	11	23	1906	0	0	0	1954	0	0	0	2002	0	0	0
1715	29	3	6	1763	46	6	22	1811	49	5	42	1859	29	6	31	1907	0	0	0	1955	0	0	0	2003	0	0	0
1716	23	2	10	1764	33	7	40	1812	39	4	25	1860	20	2	17	1908	0	0	0	1956	0	0	0	2004	0	0	0
1717	24	6	7	1765	35	10	11	1813	52	7	24	1861	28	8	24	1909	0	0	0	1957	0	0	0	2005	0	0	0

prévoir saisie 1900-1945

photos NMD
photos D

photos 1873 à 1945
prévoir 1100 photos

Favières 54189

558 113 152 1458 264 456 1793 397 1396 1643 449 1327 723 259 768 0 0 0 0 0 0

4,94 0,20 0,27 5,52 0,18 0,31 4,52 0,22 0,78 3,66 0,27 0,81 2,79 0,36 1,06

Dénombrement des actes par année

Fécocourt 54190

2983 868 2448

0 0 0

3,44 0,29 0,82

photos pdf

24/01/2021 17:54

Années	N	M	D	Années	N	M	D	Années	N	M	D	Années	N	M	D	Années	N	M	D	Années	N	M	D	Années	N	M	D
1646	2	0	0	1694	3	1	1	1742	10	0	7	1790	13	3	8	1838	17	3	9	1886	9	6	10	1934	3	2	4
1647	2	0	0	1695	0	1	0	1743	13	7	6	1791	18	6	16	1839	9	3	8	1887	11	2	9	1935	1	0	2
1648	5	0	0	1696	0	1	0	1744	11	5	11	1792	16	7	22	1840	18	10	14	1888	10	4	6	1936	1	2	3
1649	2	0	0	1697	0	1	0	1745	13	4	10	1793	27	5	10	1841	14	4	9	1889	11	2	12	1937	2	0	2
1650	2	0	0	1698	0	2	0	1746	23	2	17	1794	22	2	11	1842	9	4	12	1890	10	5	10	1938	1	0	2
1651	2	0	0	1699	0	5	0	1747	13	4	21	1795	25	2	15	1843	18	0	16	1891	12	1	11	1939	0	1	3
1652	2	0	0	1700	0	2	0	1748	18	1	9	1796	20	3	12	1844	8	6	17	1892	9	0	10	1940	0	0	8
1653	1	0	0	1701	0	2	0	1749	5	1	15	1797	10	8	7	1845	17	7	9	1893	9	0	7	1941	0	2	4
1654	4	0	0	1702	10	2	7	1750	19	2	28	1798	18	9	10	1846	16	2	18	1894	8	2	16	1942	1	2	1
1655	1	0	0	1703	9	1	2	1751	16	6	12	1799	22	14	15	1847	11	5	26	1895	6	7	13	1943	0	0	0
1656	3	0	0	1704	7	2	4	1752	15	3	13	1800	18	7	12	1848	9	5	14	1896	10	2	9	1944	0	0	0
1657	4	0	0	1705	7	3	4	1753	13	5	12	1801	16	8	6	1849	19	5	9	1897	4	1	8	1945	0	0	0
1658	5	0	0	1706	10	1	1	1754	21	2	14	1802	24	4	13	1850	11	4	16	1898	10	3	13	1946	0	0	0
1659	3	0	0	1707	0	3	0	1755	16	2	16	1803	15	3	15	1851	3	8	13	1899	8	2	9	1947	0	0	0
1660	7	0	0	1708	0	4	0	1756	20	0	13	1804	22	4	32	1852	19	4	14	1900	4	4	6	1948	0	0	0
1661	2	1	0	1709	0	1	0	1757	18	0	13	1805	15	5	20	1853	14	9	10	1901	12	5	16	1949	0	0	0
1662	2	0	0	1710	0	2	0	1758	13	5	19	1806	28	1	15	1854	11	3	50	1902	7	5	8	1950	0	0	0
1663	4	0	0	1711	0	1	0	1759	17	2	14	1807	25	4	21	1855	11	1	13	1903	8	3	12	1951	0	0	0
1664	3	0	0	1712	0	2	0	1760	5	2	8	1808	19	2	20	1856	11	8	11	1904	3	4	7	1952	0	0	0
1665	7	0	0	1713	0	2	0	1761	12	3	16	1809	28	8	23	1857	7	2	12	1905	11	5	8	1953	0	0	0
1666	3	0	0	1714	0	3	0	1762	16	5	11	1810	18	1	25	1858	13	4	7	1906	9	5	11	1954	0	0	0
1667	7	0	0	1715	0	5	0	1763	10	2	10	1811	18	3	13	1859	13	1	12	1907	7	6	13	1955	0	0	0
1668	5	1	1	1716	0	1	0	1764	18	4	8	1812	21	5	19	1860	11	1	10	1908	7	3	13	1956	0	0	0
1669	11	1	6	1717	0	3	0	1765	11	1	8	1813	20	6	26	1861	12	5	7	1909	7	0	10	1957	0	0	0
1670	1	1	4	1718	0	2	0	1766	0	0	0	1814	26	5	14	1862	11	3	15	1910	6	2	15	1958	0	0	0
1671	7	3	3	1719	0	2	0	1767	12	2	7	1815	22	3	14	1863	14	2	5	1911	4	3	8	1959	0	0	0
1672	8	2	2	1720	0	3	0	1768	17	5	10	1816	25	8	16	1864	8	4	13	1912	6	1	4	1960	0	0	0
1673	5	0	6	1721	0	1	0	1769	16	4	6	1817	21	5	15	1865	15	2	4	1913	6	3	11	1961	0	0	0
1674	2	1	1	1722	0	2	0	1770	17	2	4	1818	17	5	15	1866	7	5	11	1914	5	1	12	1962	0	0	0
1675	5	3	1	1723	0	4	0	1771	13	3	4	1819	21	1	19	1867	12	3	11	1915	4	2	10	1963	0	0	0
1676	4	2	2	1724	0	6	0	1772	14	1	8	1820	26	5	11	1868	7	3	3	1916	2	1	8	1964	0	0	0
1677	5	1	0	1725	0	3	0	1773	15	9	22	1821	15	1	21	1869	10	4	16	1917	2	2	15	1965	0	0	0
1678	8	1	0	1726	0	2	0	1774	11	0	9	1822	27	5	14	1870	11	4	18	1918	5	5	15	1966	0	0	0
1679	7	0	2	1727	0	2	0	1775	14	0	6	1823	16	7	16	1871	6	1	13	1919	8	5	4	1967	0	0	0
1680	6	3	1	1728	0	2	0	1776	7	1	9	1824	18	7	15	1872	17	3	6	1920	5	7	1	1968	0	0	0
1681	7	2	1	1729	0	1	0	1777	17	8	5	1825	20	5	10	1873	9	5	9	1921	12	6	21	1969	0	0	0
1682	11	2	0	1730	11	3	7	1778	13	4	3	1826	21	2	17	1874	11	6	8	1922	6	2	10	1970	0	0	0
1683	5	1	1	1731	15	1	3	1779	17	2	4	1827	15	8	18	1875	9	4	13	1923	11	4	7	1971	0	0	0
1684	9	4	2	1732	6	6	2	1780	14	6	2	1828	20	8	9	1876	16	4	10	1924	6	0	6	1972	0	0	0
1685	10	0	2	1733	10	1	0	1781	19	9	8	1829	27	4	16	1877	12	0	17	1925	6	4	9	1973	0	0	0
1686	10	0	0	1734	15	3	5	1782	25	3	5	1830	17	5	9	1878	12	1	8	1926	4	2	3	1974	0	0	0
1687	9	0	3	1735	14	3	3	1783	17	4	10	1831	25	2	14	1879	9	1	13	1927	3	2	6	1975	0	0	0
1688	11	1	10	1736	11	4	7	1784	19	2	6	1832	21	0	9	1880	6	2	14	1928	2	1	9	1976	0	0	0
1689	11	4	0	1737	15	1	6	1785	16	1	7	1833	18	7	13	1881	9	5	11	1929	4	1	6	1977	0	0	0
1690	5	2	0	1738	10	2	9	1786	26	3	16	1834	19	5	30	1882	7	8	20	1930	3	1	2	1978	0	0	0
1691	0	4	0	1739	11	1	4	1787	13	2	13	1835	18	3	18	1883	11	2	5	1931	2	0	3	1979	0	0	0
1692	0	0	0	1740	13	4	4	1788	16	7	16	1836	20	4	20	1884	10	6	11	1932	2	3	5	1980	0	0	0
1693	5	3	1	1741	13	2	11	1789	21	5	16	1837	11	3	4	1885	8	6	9	1933	1	2	4	1981	0	0	0

naissances 1668 AD5
http://archivesenlign

mariages 1668
<http://archivesenlign>
Baptêmes 1686
<http://archivesenlign>

pas de photos mariages 1843

saisie 1833-1843
saisie en NMD 2020-01/2021 Michel CALIN

Les images de 1833-1842 ne sont pas aux AD54 qui vont jusqu'en 1872

fait mariages canton an VII&VIII avec acte canton + acte commune + publication commune

mariages 1831
<http://archivesenlign>
mariages 1832 = 0
<http://archivesenlign>

240 43 49

190 112 80

715 151 507

964 228 743

548 188 599

317 137 441

9 9 29

4,74 0,21 0,71

4,23 0,24 0,77

2,91 0,34 1,09

2,31 0,43 1,39

Fécocourt 54190

Dénombrement des actes par année

Fontenoy sur Moselle 542

1025 351 869

0 0 0

0,34 0,85

photos

06/03/2020 15:44

M/N=0,34

D/N=0,85

Années	N	M	D	Années	N	M	D	Années	N	M	D	Années	N	M	D	Années	N	M	D	Années	N	M	D	Années	N	M	D
1699	0	0	0	1747	0	0	0	1795	4	2	6	1843	10	3	8	1891	5	1	4	1939	2	0	3	1987	0	0	0
1700	0	0	0	1748	0	0	0	1796	9	3	2	1844	3	2	3	1892	5	4	11	1940	1	1	5	1988	0	0	0
1701	0	0	0	1749	0	0	0	1797	10	2	7	1845	5	1	4	1893	5	1	5	1941	1	0	6	1989	0	0	0
1702	0	0	0	1750	0	0	0	1798	11	3	4	1846	6	5	7	1894	4	1	5	1942	3	1	5	1990	0	0	0
1703	0	0	0	1751	0	0	0	1799	7	3	2	1847	5	3	7	1895	1	3	4	1943	0	0	0	1991	0	0	0
1704	0	0	0	1752	0	0	0	1800	7	2	2	1848	5	4	6	1896	5	0	8	1944	0	0	0	1992	0	0	0
1705	0	0	0	1753	0	0	0	1801	6	2	11	1849	4	2	7	1897	2	3	3	1945	0	0	0	1993	0	0	0
1706	0	0	0	1754	0	0	0	1802	7	5	5	1850	6	5	9	1898	5	2	5	1946	0	0	0	1994	0	0	0
1707	0	0	0	1755	0	0	0	1803	11	2	8	1851	12	10	4	1899	6	3	11	1947	0	0	0	1995	0	0	0
1708	0	0	0	1756	0	0	0	1804	4	1	4	1852	11	5	5	1900	7	1	8	1948	0	0	0	1996	0	0	0
1709	0	0	0	1757	0	0	0	1805	6	3	5	1853	6	3	3	1901	6	0	2	1949	0	0	0	1997	0	0	0
1710	0	0	0	1758	0	0	0	1806	9	1	17	1854	8	3	6	1902	9	3	5	1950	0	0	0	1998	0	0	0
1711	0	0	0	1759	0	0	0	1807	1	0	11	1855	11	0	8	1903	7	1	5	1951	0	0	0	1999	0	0	0
1712	0	0	0	1760	0	0	0	1808	12	4	13	1856	8	2	4	1904	3	2	4	1952	0	0	0	2000	0	0	0
1713	0	0	0	1761	0	0	0	1809	7	2	8	1857	7	1	1	1905	4	1	4	1953	0	0	0	2001	0	0	0
1714	0	0	0	1762	0	0	0	1810	6	3	5	1858	8	2	4	1906	6	2	6	1954	0	0	0	2002	0	0	0
1715	0	0	0	1763	0	0	0	1811	9	2	4	1859	8	4	5	1907	2	1	3	1955	0	0	0	2003	0	0	0
1716	0	0	0	1764	0	0	0	1812	6	2	6	1860	8	1	3	1908	5	3	4	1956	0	0	0	2004	0	0	0
1717	0	0	0	1765	7	1	5	1813	8	4	6	1861	5	3	2	1909	5	4	4	1957	0	0	0	2005	0	0	0
1718	0	0	0	1766	7	2	5	1814	9	0	4	1862	8	2	5	1910	5	2	2	1958	0	0	0	2006	0	0	0
1719	0	0	0	1767	6	2	8	1815	8	3	4	1863	8	3	1	1911	2	0	3	1959	0	0	0	2007	0	0	0
1720	0	0	0	1768	5	1	4	1816	7	1	2	1864	9	1	6	1912	6	3	2	1960	0	0	0	2008	0	0	0
1721	0	0	0	1769	10	1	3	1817	6	2	0	1865	1	1	1	1913	5	1	4	1961	0	0	0	2009	0	0	0
1722	0	0	0	1770	5	1	6	1818	8	3	2	1866	5	2	3	1914	5	1	7	1962	0	0	0	2010	0	0	0
1723	0	0	0	1771	11	0	3	1819	6	1	2	1867	6	4	0	1915	4	0	7	1963	0	0	0	2011	0	0	0
1724	0	0	0	1772	6	1	1	1820	7	1	2	1868	9	1	4	1916	1	0	4	1964	0	0	0	2012	0	0	0
1725	0	0	0	1773	9	3	3	1821	8	1	3	1869	4	0	5	1917	5	1	1	1965	0	0	0	2013	0	0	0
1726	0	0	0	1774	9	1	2	1822	4	2	2	1870	6	3	7	1918	0	1	6	1966	0	0	0	2014	0	0	0
1727	0	0	0	1775	9	0	18	1823	8	6	10	1871	1	0	6	1919	3	3	10	1967	0	0	0	2015	0	0	0
1728	0	0	0	1776	7	1	2	1824	6	1	4	1872	1	2	1	1920	7	4	3	1968	0	0	0	2016	0	0	0
1729	0	0	0	1777	6	1	7	1825	5	0	4	1873	9	0	8	1921	5	1	5	1969	0	0	0	2017	0	0	0
1730	0	0	0	1778	11	1	5	1826	4	1	4	1874	3	4	7	1922	4	0	3	1970	0	0	0	2018	0	0	0
1731	0	0	0	1779	7	3	9	1827	4	3	7	1875	7	5	6	1923	5	2	5	1971	0	0	0	2019	0	0	0
1732	0	0	0	1780	14	4	5	1828	8	3	1	1876	2	2	3	1924	7	1	2	1972	0	0	0	2020	0	0	0
1733	0	0	0	1781	8	0	5	1829	4	1	4	1877	4	3	5	1925	1	3	5	1973	0	0	0	2021	0	0	0
1734	0	0	0	1782	10	1	15	1830	9	2	1	1878	7	3	6	1926	3	1	2	1974	0	0	0	2022	0	0	0
1735	0	0	0	1783	6	1	8	1831	3	1	4	1879	4	3	2	1927	5	3	6	1975	0	0	0	2023	0	0	0
1736	0	0	0	1784	6	4	8	1832	5	3	3	1880	5	2	7	1928	6	1	1	1976	0	0	0	2024	0	0	0
1737	0	0	0	1785	4	1	7	1833	12	3	6	1881	5	4	5	1929	6	1	2	1977	0	0	0	2025	0	0	0
1738	0	0	0	1786	8	1	9	1834	3	3	7	1882	6	3	3	1930	2	0	5	1978	0	0	0	2026	0	0	0
1739	0	0	0	1787	7	0	2	1835	4	0	1	1883	3	1	3	1931	0	1	3	1979	0	0	0	2027	0	0	0
1740	0	0	0	1788	5	3	7	1836	8	1	4	1884	4	0	1	1932	2	2	5	1980	0	0	0	2028	0	0	0
1741	0	0	0	1789	8	1	4	1837	4	6	5	1885	6	1	2	1933	5	1	3	1981	0	0	0	2029	0	0	0
1742	0	0	0	1790	4	1	4	1838	5	0	4	1886	6	2	5	1934	4	0	1	1982	0	0	0	2030	0	0	0
1743	0	0	0	1791	9	1	6	1839	3	2	8	1887	4	1	7	1935	1	3	3	1983	0	0	0	2031	0	0	0
1744	0	0	0	1792	2	3	0	1840	5	3	4	1888	6	5	1	1936	2	3	7	1984	0	0	0	2032	0	0	0
1745	0	0	0	1793	11	3	7	1841	8	3	5	1889	5	2	5	1937	1	1	2	1985	0	0	0	2033	0	0	0
1746	0	0	0	1794	7	1	12	1842	6	4	9	1890	3	2	3	1938	0	2	4	1986	0	0	0	2034	0	0	0

compléter les photos voir commune ou AD54

Dénombrément des actes par année

Foug 54205

10991 2819 8271

0 0 0

3,90 0,26 0,75

photos

14/02/2021 18:01

M/N=0,26

D/N=0,75

N/M=3,9

Années	N	M	D	Années	N	M	D	Années	N	M	D	Années	N	M	D	Années	N	M	D	Années	N	M	D	Années	N	M	D
1650	0	0	0	1698	29	4	1	1746	50	6	60	1794	55	12	55	1842	61	14	39	1890	18	1	19	1938	0	0	0
1651	0	0	0	1699	42	7	1	1747	51	6	32	1795	43	11	27	1843	58	21	55	1891	17	11	24	1939	0	0	0
1652	0	0	0	1700	32	11	3	1748	44	6	33	1796	52	7	37	1844	65	19	26	1892	22	3	20	1940	0	0	0
1653	0	1	0	1701	36	4	20	1749	49	13	46	1797	54	15	39	1845	56	27	40	1893	17	5	32	1941	0	0	0
1654	0	5	0	1702	27	5	28	1750	45	6	37	1798	47	11	32	1846	59	13	41	1894	22	9	29	1942	0	0	0
1655	11	5	0	1703	44	13	28	1751	44	8	45	1799	58	8	29	1847	44	15	43	1895	15	11	42	1943	0	0	0
1656	6	1	0	1704	42	11	26	1752	47	16	23	1800	48	2	31	1848	64	18	52	1896	17	14	11	1944	0	0	0
1657	13	4	0	1705	45	6	17	1753	43	12	58	1801	49	13	77	1849	72	20	70	1897	22	8	15	1945	0	0	0
1658	6	3	0	1706	36	5	26	1754	56	3	49	1802	60	18	31	1850	68	19	43	1898	30	11	24	1946	0	0	0
1659	10	5	0	1707	49	12	30	1755	44	7	43	1803	56	13	33	1851	51	11	53	1899	25	9	28	1947	0	0	0
1660	6	5	0	1708	36	3	20	1756	39	7	50	1804	51	12	44	1852	42	12	39	1900	28	11	36	1948	0	0	0
1661	8	15	0	1709	27	3	20	1757	50	5	33	1805	64	16	62	1853	36	15	33	1901	24	14	34	1949	0	0	0
1662	20	5	0	1710	36	9	32	1758	47	7	48	1806	44	14	55	1854	31	8	100	1902	25	9	27	1950	0	0	0
1663	14	3	0	1711	34	9	10	1759	53	6	72	1807	53	12	70	1855	38	12	26	1903	27	12	27	1951	0	0	0
1664	11	4	0	1712	55	9	6	1760	42	7	27	1808	52	9	40	1856	38	11	23	1904	26	6	31	1952	0	0	0
1665	1	5	0	1713	46	9	20	1761	46	13	41	1809	46	6	33	1857	40	9	21	1905	20	6	45	1953	0	0	0
1666	0	0	0	1714	44	6	14	1762	44	8	59	1810	52	12	34	1858	39	6	35	1906	34	19	25	1954	0	0	0
1667	0	0	0	1715	39	17	0	1763	42	13	36	1811	57	6	42	1859	41	8	33	1907	46	12	36	1955	0	0	0
1668	0	2	0	1716	46	9	1	1764	39	8	50	1812	42	10	36	1860	22	7	24	1908	49	14	47	1956	0	0	0
1669	15	0	0	1717	49	13	5	1765	47	13	45	1813	41	9	26	1861	46	14	37	1909	67	12	51	1957	0	0	0
1670	15	0	0	1718	42	9	6	1766	52	13	48	1814	39	12	42	1862	33	9	21	1910	70	20	40	1958	0	0	0
1671	9	3	0	1719	54	11	8	1767	54	18	36	1815	29	9	22	1863	40	7	28	1911	66	12	47	1959	0	0	0
1672	13	1	0	1720	49	12	9	1768	39	5	41	1816	33	8	28	1864	25	7	38	1912	80	20	35	1960	0	0	0
1673	11	3	0	1721	48	6	5	1769	46	6	35	1817	38	9	34	1865	29	5	25	1913	84	19	59	1961	0	0	0
1674	11	0	0	1722	46	5	3	1770	51	9	38	1818	34	20	11	1866	32	11	35	1914	70	7	79	1962	0	0	0
1675	9	2	0	1723	48	11	6	1771	36	10	34	1819	61	13	29	1867	24	8	45	1915	40	3	61	1963	0	0	0
1676	12	3	0	1724	56	4	7	1772	35	8	36	1820	35	9	39	1868	20	9	34	1916	59	15	67	1964	0	0	0
1677	11	6	0	1725	53	13	1	1773	60	11	37	1821	44	10	28	1869	26	9	34	1917	64	14	51	1965	0	0	0
1678	7	9	0	1726	55	14	1	1774	43	8	44	1822	43	13	35	1870	36	3	43	1918	58	16	62	1966	0	0	0
1679	28	4	0	1727	55	10	1	1775	54	11	54	1823	37	6	26	1871	19	6	55	1919	45	47	49	1967	0	0	0
1680	9	9	0	1728	46	9	1	1776	54	8	36	1824	38	13	37	1872	28	11	27	1920	86	41	52	1968	0	0	0
1681	19	8	0	1729	52	10	4	1777	47	7	34	1825	53	13	21	1873	33	11	22	1921	63	25	47	1969	0	0	0
1682	20	3	0	1730	43	8	0	1778	50	18	65	1826	39	13	38	1874	30	6	37	1922	78	17	55	1970	0	0	0
1683	12	2	0	1731	56	10	3	1779	59	8	39	1827	55	19	59	1875	36	7	27	1923	50	24	44	1971	0	0	0
1684	28	3	0	1732	36	3	4	1780	51	9	31	1828	49	11	44	1876	32	17	25	1924	56	24	56	1972	0	0	0
1685	23	4	13	1733	39	1	18	1781	53	10	55	1829	38	17	31	1877	35	12	29	1925	66	31	63	1973	0	0	0
1686	18	1	16	1734	40	12	22	1782	53	11	34	1830	45	9	35	1878	35	12	27	1926	89	27	54	1974	0	0	0
1687	23	2	12	1735	38	4	35	1783	42	5	40	1831	35	13	23	1879	37	12	33	1927	73	24	41	1975	0	0	0
1688	14	3	14	1736	44	8	33	1784	47	12	45	1832	40	12	45	1880	26	9	33	1928	66	27	52	1976	0	0	0
1689	22	5	22	1737	50	7	34	1785	44	9	71	1833	52	3	30	1881	26	7	28	1929	64	27	52	1977	0	0	0
1690	22	1	17	1738	43	9	34	1786	49	16	43	1834	33	7	44	1882	21	8	35	1930	68	32	47	1978	0	0	0
1691	23	5	17	1739	53	5	31	1787	51	8	52	1835	37	11	29	1883	19	7	31	1931	89	32	48	1979	0	0	0
1692	20	4	9	1740	39	7	25	1788	44	7	44	1836	47	15	22	1884	21	8	21	1932	89	33	52	1980	0	0	0
1693	22	7	4	1741	45	2	41	1789	44	10	34	1837	33	8	18	1885	18	10	24	1933	0	0	0	1981	0	0	0
1694	20	6	4	1742	34	8	31	1790	46	6	26	1838	27	12	22	1886	20	12	32	1934	0	0	0	1982	0	0	0
1695	19	6	6	1743	36	9	46	1791	35	12	40	1839	46	18	30	1887	20	8	30	1935	0	0	0	1983	0	0	0
1696	21	6	3	1744	57	8	40	1792	55	13	57	1840	34	16	39	1888	21	9	30	1936	0	0	0	1984	0	0	0
1697	34	5	4	1745	38	9	30	1793	38	15	45	1841	52	10	49	1889	25	5	21	1937	0	0	0	1985	0	0	0

Saisie 1933 à 1945
à réaliser

mariage 1742 >>>
<http://archivesenlign>

Foug 1813 1832 5
Mi 203/R 5
TD >>p27
<http://archivesenlign>

voir décès 1655-
1684

616 174 141
3,54 0,28 0,23

2089 389 787
5,37 0,19 0,38

2254 453 2081
4,98 0,20 0,92

2170 545 1743
3,98 0,25 0,80

1738 524 1703
3,32 0,30 0,98

2124 734 1816
2,89 0,35 0,85

0 0 0

Foug 54205

Dénombrement des actes par année

Francheville 54208

3092 755 2221

0 0 0

4,10 0,24 0,72

photos

18/02/2021 21:03

M/N=0,24

D/N=0,72

N/M=4,1

Années	N	M	D	Années	N	M	D	Années	N	M	D	Années	N	M	D	Années	N	M	D	Années	N	M	D	Années	N	M	D
1660	0	0	0	1708	7	4	2	1756	19	9	3	1804	19	3	18	1852	11	4	16	1900	6	1	12	1948			2
1661	0	0	0	1709	10	0	9	1757	13	2	7	1805	11	5	8	1853	13	4	7	1901	6	0	6	1949			1
1662	0	0	0	1710	10	1	7	1758	15	4	3	1806	11	3	15	1854	8	2	12	1902	7	3	5	1950			3
1663	0	0	0	1711	7	1	1	1759	20	3	1	1807	16	3	19	1855	9	2	6	1903	4	3	6	1951			5
1664	0	0	0	1712	12	7	6	1760	15	1	9	1808	12	3	13	1856	10	2	11	1904	10	0	8	1952			2
1665	0	0	0	1713	7	1	2	1761	12	0	4	1809	18	7	9	1857	10	4	9	1905	5	5	12	1953			5
1666	0	0	0	1714	7	3	4	1762	18	4	5	1810	19	3	31	1858	12	3	9	1906	5	1	3	1954	0	0	0
1667	0	0	0	1715	13	4	4	1763	21	4	3	1811	14	2	10	1859	9	7	8	1907	9	3	4	1955	0	0	0
1668	0	0	0	1716	10	4	0	1764	9	1	5	1812	20	6	19	1860	11	2	8	1908	5	2	6	1956	0	0	0
1669	5	4	7	1717	20	4	0	1765	19	6	1	1813	18	2	19	1861	7	2	6	1909	3	2	7	1957	0	0	0
1670	4	1	3	1718	12	2	2	1766	16	0	8	1814	18	3	12	1862	11	5	7	1910	5	7	3	1958	0	0	0
1671	8	0	4	1719	15	2	2	1767	15	5	2	1815	14	2	11	1863	11	2	9	1911	6	1	4	1959	0	0	0
1672	7	1	4	1720	19	3	3	1768	22	4	7	1816	18	5	14	1864	6	4	12	1912	8	2	6	1960	0	0	0
1673	0	0	0	1721	11	2	5	1769	19	3	2	1817	15	1	13	1865	11	2	10	1913	8	3	0	1961	0	0	0
1674	1	0	0	1722	19	4	4	1770	15	1	4	1818	16	2	7	1866	7	1	8	1914	5	2	13	1962	0	0	0
1675	5	1	5	1723	18	1	10	1771	21	1	3	1819	12	3	11	1867	4	5	5	1915	6	0	7	1963	0	0	0
1676	13	5	7	1724	10	3	3	1772	21	5	3	1820	12	2	13	1868	6	0	5	1916	1	0	8	1964	0	0	0
1677	8	5	7	1725	16	3	5	1773	22	1	6	1821	14	0	6	1869	6	3	7	1917	1	2	7	1965	0	0	0
1678	8	6	6	1726	0	0	0	1774	14	3	11	1822	12	2	17	1870	7	0	20	1918	3	1	13	1966	0	0	0
1679	12	2	10	1727	17	0	5	1775	13	4	36	1823	10	2	11	1871	3	0	10	1919	5	8	9	1967	0	0	0
1680	15	3	6	1728	18	1	3	1776	22	3	15	1824	13	3	9	1872	5	4	3	1920	6	5	5	1968	0	0	0
1681	9	3	11	1729	13	2	3	1777	19	2	12	1825	15	4	12	1873	6	3	4	1921	9	2	10	1969	0	0	0
1682	14	1	7	1730	18	5	8	1778	18	3	17	1826	12	2	8	1874	9	1	9	1922	6	1	6	1970	0	0	0
1683	14	5	7	1731	11	5	2	1779	22	7	15	1827	7	3	8	1875	10	5	13	1923	6	3	3	1971	0	0	0
1684	19	5	6	1732	12	1	4	1780	19	2	19	1828	11	2	11	1876	5	4	2	1924	6	3	5	1972	0	0	0
1685	18	4	4	1733	12	3	2	1781	13	2	38	1829	11	4	7	1877	4	2	6	1925	9	0	6	1973	0	0	0
1686	12	4	3	1734	11	4	5	1782	22	8	14	1830	12	6	8	1878	8	3	7	1926	8	4	9	1974	0	0	0
1687	20	2	7	1735	13	2	2	1783	18	2	20	1831	10	2	7	1879	4	3	8	1927	6	2	1	1975	0	0	0
1688	16	3	3	1736	10	2	5	1784	20	3	15	1832	6	4	19	1880	8	5	6	1928	5	3	7	1976	0	0	0
1689	12	4	6	1737	11	2	2	1785	14	3	13	1833	11	3	11	1881	7	3	4	1929	8	1	7	1977	0	0	0
1690	11	0	8	1738	12	1	0	1786	19	3	21	1834	12	3	9	1882	10	3	8	1930	5	3	3	1978	0	0	0
1691	10	1	4	1739	8	0	2	1787	15	2	6	1835	9	5	14	1883	8	4	8	1931	5	0	8	1979	0	0	0
1692	17	0	5	1740	10	4	4	1788	19	3	22	1836	17	7	13	1884	9	2	3	1932	2	1	8	1980	0	0	0
1693	15	1	4	1741	8	1	3	1789	15	6	12	1837	10	1	12	1885	12	0	13	1933	1	3	4	1981	0	0	0
1694	11	2	4	1742	9	6	1	1790	21	1	16	1838	12	4	7	1886	7	2	9	1934	3	1	3	1982	0	0	0
1695	11	3	4	1743	15	4	8	1791	17	2	16	1839	10	4	9	1887	7	0	6	1935	0	6	2	1983	0	0	0
1696	15	4	1	1744	13	1	0	1792	15	7	28	1840	7	3	8	1888	5	4	11	1936	0	3	2	1984	0	0	0
1697	13	2	4	1745	14	2	3	1793	24	2	22	1841	10	4	16	1889	10	1	4	1937	1	1	4	1985	0	0	0
1698	10	3	7	1746	14	3	6	1794	13	9	28	1842	8	4	8	1890	2	0	9	1938	0	1	1	1986	0	0	0
1699	15	1	7	1747	16	1	3	1795	25	2	10	1843	14	7	13	1891	6	9	6	1939	2	4	2	1987	0	0	0
1700	9	3	2	1748	11	4	8	1796	19	1	12	1844	11	6	9	1892	9	4	8	1940	1	2	4	1988	0	0	0
1701	11	1	9	1749	15	2	6	1797	22	8	14	1845	17	1	11	1893	9	0	6	1941	2	0	4	1989	0	0	0
1702	18	1	5	1750	7	3	8	1798	21	7	10	1846	14	5	14	1894	8	1	10	1942	1	0	4	1990	0	0	0
1703	8	5	7	1751	18	4	11	1799	20	2	10	1847	8	5	5	1895	11	3	5	1943	1	0	2	1991	0	0	0
1704	15	2	6	1752	14	6	6	1800	18	3	11	1848	18	2	11	1896	4	1	5	1944	3	1	3	1992	0	0	0
1705	13	1	7	1753	12	1	6	1801	15	2	15	1849	16	1	13	1897	7	3	8	1945	1	0	2	1993	0	0	0
1706	6	1	4	1754	21	1	1	1802	20	1	17	1850	10	2	13	1898	7	3	9	1946			4	1994	0	0	0
1707	8	3	2	1755	8	1	13	1803	15	1	14	1851	12	4	10	1899	7	0	9	1947			3	1995	0	0	0

AD54
Lacune

1913 pas de décès

436	93	203	594	121	199	859	158	585	622	160	571	376	127	384	205	96	261	0	0	18
4,69	0,21	0,47	4,91	0,20	0,34	5,44	0,18	0,68	3,89	0,26	0,92	2,96	0,34	1,02	2,14	0,47	1,27			

Francheville
54208

Dénombrement des actes par année

Frouard 54215

13142 3832 13169

0 0 0

3,43 0,29 1,00

photos

07/02/2021 16:14

Années	N	M	D	Années	N	M	D	Années	N	M	D	Années	N	M	D	Années	N	M	D	Années	N	M	D	Années	N	M	D	Années	N	M	D
1649	0	0	0	1697	17	4	5	1745	39	2	13	1793	23	0	45	1841	23	5	30	1889	98	23	51	1937	38	55	84	1985	0	0	67
1650	0	0	0	1698	11	1	11	1746	28	2	28	1794	32	0	33	1842	25	7	25	1890	91	27	70	1938	32	35	75	1986	0	0	68
1651	0	0	0	1699	8	7	15	1747	28	2	28	1795	31	0	23	1843	29	5	31	1891	144	29	76	1939	28	44	80	1987	0	0	57
1652	0	0	0	1700	16	4	21	1748	22	4	19	1796	30	0	40	1844	30	4	36	1892	122	28	77	1940	23	29	110	1988	0	0	46
1653	0	0	0	1701	18	5	12	1749	26	8	22	1797	42	0	28	1845	18	7	25	1893	133	27	87	1941	26	33	76	1989	0	0	49
1654	0	0	0	1702	17	4	11	1750	28	4	23	1798	30	2	11	1846	26	5	31	1894	156	25	75	1942	23	39	100	1990	0	0	59
1655	0	0	0	1703	22	6	9	1751	26	4	33	1799	30	16	20	1847	23	18	37	1895	157	29	70	1943	16	38	86	1991	0	0	60
1656	0	0	0	1704	17	15	15	1752	29	5	14	1800	36	4	22	1848	40	10	43	1896	144	24	66	1944	14	21	109	1992	0	0	50
1657	0	0	0	1705	27	6	21	1753	29	4	32	1801	27	8	10	1849	23	9	18	1897	176	28	78	1945	24	0	78	1993	0	0	52
1658	11	0	0	1706	27	8	14	1754	24	8	25	1802	32	3	30	1850	39	15	16	1898	160	35	94	1946	0	0	74	1994	0	0	50
1659	10	1	0	1707	24	12	15	1755	18	4	13	1803	19	4	22	1851	38	10	31	1899	176	32	75	1947	0	0	64	1995	0	0	46
1660	6	0	1	1708	24	9	15	1756	29	6	28	1804	22	15	14	1852	39	9	24	1900	205	37	116	1948	0	0	62	1996	0	0	47
1661	1	2	0	1709	37	2	22	1757	31	3	16	1805	32	3	23	1853	37	12	34	1901	207	24	112	1949	0	0	65	1997	0	0	51
1662	4	1	0	1710	12	2	32	1758	30	9	19	1806	37	8	31	1854	43	8	81	1902	196	28	91	1950	0	0	66	1998	0	0	40
1663	10	1	0	1711	32	8	13	1759	30	5	30	1807	27	5	55	1855	27	9	22	1903	203	40	72	1951	0	0	61	1999	0	0	51
1664	2	6	0	1712	31	7	21	1760	14	9	38	1808	27	5	27	1856	40	11	19	1904	204	0	95	1952	0	0	70	2000	0	0	56
1665	2	0	0	1713	27	8	14	1761	29	5	32	1809	27	4	22	1857	38	10	31	1905	146	66	107	1953	0	0	92	2001	0	0	11
1666	2	0	0	1714	28	17	19	1762	20	5	25	1810	36	6	20	1858	35	10	38	1906	131	35	62	1954	0	0	70	2002	0	0	17
1667	4	0	0	1715	34	15	7	1763	35	5	23	1811	31	7	17	1859	42	12	51	1907	137	39	0	1955	0	0	64	2003	0	0	25
1668	7	0	0	1716	42	7	41	1764	24	4	17	1812	20	1	17	1860	55	11	28	1908	128	42	0	1956	0	0	48	2004	0	0	12
1669	12	0	0	1717	31	8	9	1765	34	6	17	1813	23	6	23	1861	29	6	29	1909	149	54	42	1957	0	0	64	2005	0	0	0
1670	4	0	0	1718	32	6	23	1766	14	3	21	1814	32	6	30	1862	51	9	27	1910	150	42	107	1958	0	0	55				
1671	9	0	0	1719	34	9	43	1767	30	2	23	1815	20	5	15	1863	44	9	30	1911	128	39	92	1959	0	0	54				
1672	8	0	0	1720	34	10	29	1768	29	9	25	1816	20	8	21	1864	54	7	25	1912	152	42	27	1960	0	0	49				
1673	12	0	5	1721	29	6	14	1769	27	10	21	1817	21	2	32	1865	44	18	48	1913	145	43	0	1961	0	0	57				
1674	7	7	8	1722	25	13	13	1770	52	6	44	1818	21	11	13	1866	47	14	46	1914	138	29	24	1962	0	0	62				
1675	10	1	7	1723	33	8	25	1771	24	3	34	1819	23	10	15	1867	55	17	41	1915	88	19	22	1963	0	0	60				
1676	13	1	8	1724	32	14	40	1772	24	6	22	1820	22	2	14	1868	65	11	41	1916	91	31	8	1964	0	0	57				
1677	13	1	1	1725	34	8	17	1773	40	9	27	1821	23	8	22	1869	55	10	37	1917	54	28	1	1965	0	0	68				
1678	18	4	7	1726	31	2	7	1774	26	8	29	1822	27	4	7	1870	52	10	90	1918	70	28	79	1966	0	0	63				
1679	15	5	14	1727	34	11	14	1775	26	5	30	1823	29	8	19	1871	33	8	46	1919	88	60	84	1967	0	0	54				
1680	20	2	15	1728	33	11	10	1776	34	4	37	1824	23	9	12	1872	71	11	39	1920	91	115	90	1968	0	0	79				
1681	22	6	14	1729	31	6	14	1777	28	9	42	1825	22	7	30	1873	66	20	42	1921	94	68	77	1969	0	0	65				
1682	17	4	15	1730	27	3	6	1778	31	4	23	1826	32	11	22	1874	81	15	48	1922	83	50	76	1970	0	0	49				
1683	20	4	15	1731	25	7	5	1779	28	4	29	1827	24	6	18	1875	86	14	69	1923	79	48	68	1971	0	0	64				
1684	18	5	10	1732	21	7	8	1780	31	8	33	1828	28	7	30	1876	105	15	71	1924	84	50	75	1972	0	0	53				
1685	12	1	5	1733	26	8	17	1781	34	14	39	1829	29	5	21	1877	113	22	84	1925	72	35	88	1973	0	0	71				
1686	18	2	13	1734	32	6	9	1782	31	6	30	1830	20	9	14	1878	95	30	66	1926	65	43	67	1974	0	0	62				
1687	15	6	11	1735	29	8	5	1783	30	8	45	1831	24	5	19	1879	117	23	47	1927	86	42	83	1975	0	0	60				
1688	15	4	11	1736	32	7	17	1784	25	4	21	1832	21	6	22	1880	104	18	85	1928	57	53	67	1976	0	0	66				
1689	18	1	8	1737	30	3	19	1785	25	6	28	1833	22	10	25	1881	127	20	101	1929	67	43	94	1977	0	0	53				
1690	11	3	8	1738	31	8	10	1786	28	7	58	1834	32	9	21	1882	152	24	75	1930	73	40	85	1978	0	0	58				
1691	18	4	15	1739	36	5	28	1787	29	6	25	1835	28	8	22	1883	121	29	71	1931	48	59	96	1979	0	0	57				
1692	11	2	17	1740	27	9	11	1788	23	7	34	1836	18	6	26	1884	116	21	97	1932	51	38	77	1980	0	0	64				
1693	12	5	11	1741	27	4	37	1789	26	5	34	1837	23	5	17	1885	150	19	76	1933	59	39	86	1981	0	0	65				
1694	7	2	17	1742	32	3	14	1790	27	7	34	1838	27	5	19	1886	110	25	77	1934	51	44	64	1982	0	0	44				
1695	17	2	11	1743	20	5	15	1791	37	15	21	1839	22	5	13	1887	118	16	57	1935	35	53	81	1983	0	0	57				
1696	7	3	7	1744	36	4	27	1792	29	7	25	1840	22	5	12	1888	101	23	61	1936	41	37	75	1984	0	0	59				

M/N=0,29
D/N=1
N/M=3,43
D/N corrigé 2,07
D avant 1905

lacunes

photos
N 1905-1919
M 1898-1947 & div.
D pas encore

2001 à 2004 non filiatif

Cahiers

Cahier de mi 1906 à mi 1909

1793-1797 saisir mariages

Décès, reprendre les 4 cahiers pour saisir ce qui manque, faire un fichier de l'existant et idem 2001-2003 voir décès INSEE

naissances : jusqu'en 1919 avec photos ensuite décès INSEE et ?? Donc incomplet

Faire les photos, prévoir 100 pages par année mariages 1898 et svt, naissances 1905

photos en cours Véronique DALL'ACQUA

438	86	254	1315	346	819	1361	286	1329	1269	279	1064	3032	6
-----	----	-----	------	-----	-----	------	-----	------	------	-----	------	------	---

Dénombrerement des actes par année

Gélaucourt 54218

294 92 227

0 0 0

3,20 0,31 0,77

photos

06/03/2020 15:56

Années	N	M	D	Années	N	M	D	Années	N	M	D	Années	N	M	D	Années	N	M	D	Années	N	M	D	Années	N	M	D
1670	0	0	0	1718	0	0	0	1766	0	0	0	1814	6	0	0	1862	1	1	1	1910	0	0	0	1958	0	0	0
1671	0	0	0	1719	0	0	0	1767	0	0	0	1815	5	0	2	1863	2	0	2	1911	0	0	0	1959	0	0	0
1672	0	0	0	1720	0	0	0	1768	0	0	0	1816	5	1	2	1864	1	1	2	1912	0	0	0	1960	0	0	0
1673	0	0	0	1721	0	0	0	1769	0	0	0	1817	4	2	2	1865	4	0	4	1913	0	0	0	1961	0	0	0
1674	0	0	0	1722	0	0	0	1770	0	0	0	1818	4	0	3	1866	1	2	1	1914	0	0	0	1962	0	0	0
1675	0	0	0	1723	0	0	0	1771	0	0	0	1819	5	2	2	1867	3	2	3	1915	0	0	0	1963	0	0	0
1676	0	0	0	1724	0	0	0	1772	0	0	0	1820	4	2	1	1868	2	0	1	1916	0	0	0	1964	0	0	0
1677	0	0	0	1725	0	0	0	1773	0	0	0	1821	7	0	0	1869	3	2	0	1917	0	0	0	1965	0	0	0
1678	0	0	0	1726	0	0	0	1774	0	0	0	1822	4	0	0	1870	4	1	2	1918	0	0	0	1966	0	0	0
1679	0	0	0	1727	0	0	0	1775	0	0	0	1823	5	2	3	1871	0	0	4	1919	0	0	0	1967	0	0	0
1680	0	0	0	1728	0	0	0	1776	0	0	0	1824	2	1	2	1872	0	0	3	1920	0	0	0	1968	0	0	0
1681	0	0	0	1729	0	0	0	1777	0	0	0	1825	6	0	1	1873	1	1	1	1921	0	0	0	1969	0	0	0
1682	0	0	0	1730	0	0	0	1778	0	0	0	1826	3	0	2	1874	1	2	4	1922	0	0	0	1970	0	0	0
1683	0	0	0	1731	0	0	0	1779	0	0	0	1827	5	2	2	1875	2	0	6	1923	0	0	0	1971	0	0	0
1684	0	0	0	1732	0	0	0	1780	0	0	0	1828	7	1	2	1876	1	2	3	1924	0	0	0	1972	0	0	0
1685	0	0	0	1733	0	0	0	1781	0	0	0	1829	4	0	4	1877	2	0	1	1925	0	0	0	1973	0	0	0
1686	0	0	0	1734	0	0	0	1782	0	0	0	1830	4	1	1	1878	0	0	2	1926	0	0	0	1974	0	0	0
1687	0	0	0	1735	0	0	0	1783	0	0	0	1831	5	2	5	1879	3	1	1	1927	0	0	0	1975	0	0	0
1688	0	0	0	1736	0	0	0	1784	0	0	0	1832	0	0	5	1880	0	0	1	1928	0	0	0	1976	0	0	0
1689	0	0	0	1737	0	0	0	1785	0	0	0	1833	3	1	0	1881	0	1	1	1929	0	0	0	1977	0	0	0
1690	0	0	0	1738	0	0	0	1786	0	0	0	1834	1	1	2	1882	0	0	2	1930	0	0	0	1978	0	0	0
1691	0	0	0	1739	0	0	0	1787	0	0	0	1835	2	0	4	1883	1	1	5	1931	0	0	0	1979	0	0	0
1692	0	0	0	1740	0	0	0	1788	0	0	0	1836	4	1	3	1884	2	0	4	1932	0	0	0	1980	0	0	0
1693	0	0	0	1741	0	0	0	1789	0	0	0	1837	2	1	2	1885	1	1	4	1933	0	0	0	1981	0	0	0
1694	0	0	0	1742	0	0	0	1790	0	0	0	1838	2	0	0	1886	2	1	1	1934	0	0	0	1982	0	0	0
1695	0	0	0	1743	0	0	0	1791	0	0	0	1839	2	0	1	1887	2	0	2	1935	0	0	0	1983	0	0	0
1696	0	0	0	1744	0	0	0	1792	0	0	0	1840	4	0	1	1888	1	0	3	1936	0	0	0	1984	0	0	0
1697	0	0	0	1745	0	0	0	1793	0	0	0	1841	7	2	1	1889	1	2	1	1937	0	0	0	1985	0	0	0
1698	0	0	0	1746	0	0	0	1794	4	0	2	1842	4	1	2	1890	1	3	1	1938	0	0	0	1986	0	0	0
1699	0	0	0	1747	0	0	0	1795	6	0	2	1843	1	2	1	1891	2	3	2	1939	0	0	0	1987	0	0	0
1700	0	0	0	1748	0	0	0	1796	6	0	1	1844	6	2	0	1892	4	1	2	1940	0	0	0	1988	0	0	0
1701	0	0	0	1749	0	0	0	1797	5	1	2	1845	4	2	1	1893	3	0	1	1941	0	0	0	1989	0	0	0
1702	0	0	0	1750	0	0	0	1798	5	1	1	1846	3	1	1	1894	2	0	5	1942	0	0	0	1990	0	0	0
1703	0	0	0	1751	0	0	0	1799	4	0	1	1847	2	0	2	1895	1	0	2	1943	0	0	0	1991	0	0	0
1704	0	0	0	1752	0	0	0	1800	0	1	0	1848	1	0	3	1896	1	0	2	1944	0	0	0	1992	0	0	0
1705	0	0	0	1753	0	0	0	1801	6	2	2	1849	2	2	5	1897	2	0	1	1945	0	0	0	1993	0	0	0
1706	0	0	0	1754	0	0	0	1802	2	1	1	1850	2	0	2	1898	3	0	3	1946	0	0	0	1994	0	0	0
1707	0	0	0	1755	0	0	0	1803	3	1	1	1851	3	0	3	1899	2	0	1	1947	0	0	0	1995	0	0	0
1708	0	0	0	1756	0	0	0	1804	5	1	5	1852	0	1	4	1900	0	0	4	1948	0	0	0	1996	0	0	0
1709	0	0	0	1757	0	0	0	1805	0	1	4	1853	2	2	5	1901	1	0	7	1949	0	0	0	1997	0	0	0
1710	0	0	0	1758	0	0	0	1806	3	0	2	1854	3	4	2	1902	3	0	3	1950	0	0	0	1998	0	0	0
1711	0	0	0	1759	0	0	0	1807	2	0	2	1855	1	0	1	1903	0	0	0	1951	0	0	0	1999	0	0	0
1712	0	0	0	1760	0	0	0	1808	2	2	0	1856	1	2	0	1904	0	0	0	1952	0	0	0	2000	0	0	0
1713	0	0	0	1761	0	0	0	1809	2	2	2	1857	1	1	1	1905	0	0	0	1953	0	0	0	2001	0	0	0
1714	0	0	0	1762	0	0	0	1810	5	1	1	1858	2	0	1	1906	0	0	0	1954	0	0	0	2002	0	0	0
1715	0	0	0	1763	0	0	0	1811	5	1	0	1859	1	1	1	1907	0	0	0	1955	0	0	0	2003	0	0	0
1716	0	0	0	1764	0	0	0	1812	6	0	8	1860	1	0	0	1908	0	0	0	1956	0	0	0	2004	0	0	0
1717	0	0	0	1765	0	0	0	1813	4	3	2	1861	1	3	1	1909	0	0	0	1957	0	0	0	2005	0	0	0

M/N=0,31
D/N=0,77
N/M=3,2

vérifier mariages
avant 1902

faire photos

date confié à

75 18 39 153 46 89 66 28 99 0 0 0
4,17 0,24 0,52 3,33 0,30 0,58 2,36 0,42 1,50

Dénombrement des actes par année

Gémonville 54220

3085 786 1933

0 0 0

3,92 0,25 0,63

photos

29/07/2020 17:42

M/N=0,25

D/N=0,63

N/M=3,92

Années	N	M	D	Années	N	M	D	Années	N	M	D	Années	N	M	D	Années	N	M	D	Années	N	M	D	Années	N	M	D
1670	0	0	0	1718	15	4	7	1766	25	3	19	1814	19	4	4	1862	16	2	10	1910	3	1	5	1958	0	0	0
1671	0	0	0	1719	18	5	11	1767	14	5	10	1815	17	2	8	1863	16	6	1	1911	4	2	5	1959	0	0	0
1672	0	0	0	1720	21	3	4	1768	19	7	15	1816	13	3	4	1864	14	2	6	1912	3	0	5	1960	0	0	0
1673	0	0	0	1721	20	0	10	1769	18	2	2	1817	12	3	6	1865	14	5	12	1913	0	1	2	1961	0	0	0
1674	0	0	0	1722	15	0	3	1770	23	1	5	1818	12	2	5	1866	10	4	7	1914	5	0	4	1962	0	0	0
1675	0	0	0	1723	21	2	14	1771	12	1	15	1819	19	0	4	1867	13	4	7	1915	0	0	3	1963	0	0	0
1676	0	0	0	1724	14	2	9	1772	19	4	10	1820	17	3	5	1868	15	3	11	1916	2	0	11	1964	0	0	0
1677	0	0	0	1725	19	1	7	1773	13	6	15	1821	18	5	5	1869	13	1	5	1917	3	2	9	1965	0	0	0
1678	0	0	0	1726	14	3	4	1774	25	2	29	1822	18	5	6	1870	11	0	12	1918	4	2	7	1966	0	0	0
1679	0	0	0	1727	15	2	13	1775	20	2	14	1823	19	6	2	1871	7	3	16	1919	1	6	5	1967	0	0	0
1680	0	0	0	1728	19	5	17	1776	19	3	9	1824	16	3	8	1872	8	7	3	1920	1	4	0	1968	0	0	0
1681	0	0	0	1729	28	6	10	1777	24	5	16	1825	34	4	7	1873	8	10	11	1921	2	2	4	1969	0	0	0
1682	0	0	0	1730	17	4	10	1778	15	2	9	1826	17	6	8	1874	6	4	5	1922	4	4	4	1970	0	0	0
1683	0	0	0	1731	15	4	10	1779	22	0	12	1827	22	5	4	1875	10	5	9	1923	2	3	3	1971	0	0	0
1684	0	0	0	1732	24	3	1	1780	12	4	17	1828	23	1	7	1876	10	2	14	1924	3	0	2	1972	0	0	0
1685	0	0	0	1733	15	0	10	1781	14	4	25	1829	28	4	19	1877	10	6	6	1925	0	2	4	1973	0	0	0
1686	0	0	0	1734	19	1	5	1782	23	5	9	1830	30	5	6	1878	6	3	9	1926	3	0	6	1974	0	0	0
1687	0	0	0	1735	16	5	5	1783	22	5	14	1831	19	6	4	1879	9	1	6	1927	2	1	1	1975	0	0	0
1688	0	0	0	1736	16	2	7	1784	21	3	18	1832	31	2	9	1880	9	3	4	1928	1	3	1	1976	0	0	0
1689	0	0	0	1737	14	8	20	1785	13	4	29	1833	22	2	8	1881	11	3	4	1929	3	3	2	1977	0	0	0
1690	0	0	0	1738	22	6	9	1786	22	4	13	1834	22	10	15	1882	9	4	6	1930	5	2	2	1978	0	0	0
1691	0	0	0	1739	18	2	13	1787	14	4	19	1835	19	4	2	1883	8	3	6	1931	3	0	3	1979	0	0	0
1692	0	0	0	1740	13	3	17	1788	26	6	35	1836	21	3	4	1884	8	7	2	1932	2	2	5	1980	0	0	0
1693	0	0	0	1741	16	3	16	1789	20	0	19	1837	27	2	9	1885	10	5	6	1933	3	1	0	1981	0	0	0
1694	0	0	0	1742	14	4	19	1790	21	5	14	1838	20	3	4	1886	8	2	10	1934	0	1	3	1982	0	0	0
1695	0	0	0	1743	17	8	19	1791	22	3	12	1839	16	0	10	1887	9	3	11	1935	0	2	5	1983	0	0	0
1696	0	0	0	1744	13	3	9	1792	16	5	13	1840	17	2	6	1888	7	0	11	1936	2	0	4	1984	0	0	0
1697	0	0	0	1745	18	2	21	1793	21	1	17	1841	15	4	3	1889	9	1	7	1937	4	0	2	1985	0	0	0
1698	0	0	0	1746	21	8	13	1794	17	3	12	1842	15	8	7	1890	10	4	7	1938	0	2	3	1986	0	0	0
1699	0	0	0	1747	15	6	16	1795	14	7	22	1843	18	3	9	1891	5	2	7	1939	2	2	5	1987	0	0	0
1700	0	0	0	1748	16	4	24	1796	13	5	6	1844	19	4	8	1892	11	4	15	1940	1	0	3	1988	0	0	0
1701	0	0	0	1749	13	5	12	1797	10	6	9	1845	12	5	10	1893	9	2	7	1941	1	1	3	1989	0	0	0
1702	0	0	0	1750	15	2	15	1798	15	5	3	1846	18	2	8	1894	6	1	0	1942	0	1	3	1990	0	0	0
1703	0	0	0	1751	16	4	3	1799	13	3	4	1847	12	6	16	1895	8	1	14	1943	2	0	5	1991	0	0	0
1704	0	0	0	1752	17	5	7	1800	15	1	2	1848	12	8	8	1896	8	3	6	1944	3	0	6	1992	0	0	0
1705	0	0	0	1753	17	5	5	1801	12	7	10	1849	12	7	4	1897	6	3	11	1945	0	0	0	1993	0	0	0
1706	0	0	0	1754	12	2	9	1802	12	2	4	1850	14	1	8	1898	8	1	13	1946	0	0	0	1994	0	0	0
1707	0	0	0	1755	15	5	6	1803	10	6	12	1851	16	5	7	1899	6	2	5	1947	0	0	0	1995	0	0	0
1708	0	0	0	1756	22	6	5	1804	18	6	13	1852	19	6	10	1900	6	2	12	1948	0	0	0	1996	0	0	0
1709	10	1	1	1757	15	6	7	1805	22	5	9	1853	12	1	3	1901	7	0	7	1949	0	0	0	1997	0	0	0
1710	7	5	1	1758	16	6	8	1806	14	3	6	1854	17	1	8	1902	4	3	11	1950	0	0	0	1998	0	0	0
1711	20	5	1	1759	21	5	19	1807	17	3	5	1855	16	6	3	1903	7	4	6	1951	0	0	0	1999	0	0	0
1712	8	6	3	1760	18	3	9	1808	11	3	2	1856	11	7	6	1904	5	3	11	1952	0	0	0	2000	0	0	0
1713	20	4	3	1761	12	1	6	1809	10	8	6	1857	14	5	1	1905	6	1	4	1953	0	0	0	2001	0	0	0
1714	18	4	3	1762	16	3	13	1810	12	2	6	1858	13	5	8	1906	4	2	7	1954	0	0	0	2002	0	0	0
1715	14	4	2	1763	14	5	6	1811	15	3	2	1859	15	4	8	1907	8	2	4	1955	0	0	0	2003	0	0	0
1716	9	1	4	1764	18	2	4	1812	10	6	3	1860	11	5	11	1908	6	1	3	1956	0	0	0	2004	0	0	0
1717	18	7	5	1765	15	0	11	1813	12	10	2	1861	11	5	6	1909	6	2	7	1957	0	0	0	2005	0	0	0
124 37 23			810 174 498			807 190 572			850 193 331			420 142 374			74 50 135			0 0 0									
3,35 0,30 0,19			4,66 0,21 0,61			4,25 0,24 0,71			4,40 0,23 0,39			2,96 0,34 0,89			1,48 0,68 1,82												

saisir >>> 1944

voir les manques

N1761 p223/630

D1761 p227/630

M 1761 p227/630

1761--> p228/630

<http://archivesenligne.a>les 3 pages sont avec
les actes récents**Gémonville
54220**

Dénombrement des actes par année

Germiny 54223

5357 1189 3403

0 0 0

4,51 0,22 0,64

photos pdf

29/07/2020 20:57

M/N=0,22
D/N=0,64
N/M=4,51

Années	N	M	D	Années	N	M	D	Années	N	M	D	Années	N	M	D	Années	N	M	D	Années	N	M	D	Années	N	M	D
1646	0	0	0	1694	26	0	2	1742	19	5	10	1790	28	5	20	1838	24	6	19	1886	8	4	9	1934	1	1	4
1647	0	0	0	1695	5	2	0	1743	29	6	8	1791	20	10	19	1839	23	5	11	1887	7	4	5	1935	5	1	5
1648	0	0	0	1696	15	0	1	1744	35	0	7	1792	19	9	37	1840	18	3	15	1888	7	4	16	1936	1	2	2
1649	0	0	0	1697	29	2	3	1745	20	3	18	1793	20	0	13	1841	17	3	16	1889	9	3	4	1937	1	2	2
1650	0	0	0	1698	28	3	5	1746	25	4	7	1794	19	0	21	1842	17	8	12	1890	7	3	10	1938	3	6	3
1651	0	0	0	1699	19	1	4	1747	24	4	6	1795	20	0	23	1843	20	9	16	1891	9	3	6	1939	6	0	3
1652	0	0	0	1700	26	3	5	1748	15	9	18	1796	22	0	20	1844	15	8	17	1892	6	7	15	1940	4	0	8
1653	0	0	0	1701	26	10	5	1749	19	5	11	1797	16	1	23	1845	16	9	17	1893	17	6	7	1941	0	1	0
1654	0	0	0	1702	34	6	8	1750	25	5	10	1798	30	1	28	1846	17	2	19	1894	10	0	6	1942	2	2	4
1655	0	0	0	1703	35	7	8	1751	24	6	12	1799	26	8	14	1847	10	5	17	1895	5	4	11	1943	1	1	5
1656	0	0	0	1704	34	2	5	1752	23	0	10	1800	22	5	27	1848	24	2	10	1896	10	3	9	1944	6	2	9
1657	0	0	0	1705	31	4	7	1753	30	6	6	1801	20	5	15	1849	18	6	14	1897	10	4	9	1945	0	0	0
1658	0	0	0	1706	28	4	12	1754	20	3	9	1802	20	5	17	1850	10	9	10	1898	10	4	11	1946	0	0	0
1659	0	0	0	1707	28	8	11	1755	23	3	0	1803	28	4	16	1851	16	7	9	1899	3	4	8	1947	0	0	0
1660	0	0	1	1708	35	5	11	1756	27	4	0	1804	26	7	20	1852	16	5	8	1900	7	6	3	1948	0	0	0
1661	0	0	0	1709	33	7	7	1757	24	9	0	1805	25	6	13	1853	12	4	14	1901	7	7	11	1949	0	0	0
1662	4	0	0	1710	20	2	3	1758	33	10	7	1806	18	3	16	1854	14	9	14	1902	8	4	8	1950	0	0	0
1663	2	0	0	1711	30	6	6	1759	26	3	13	1807	20	9	26	1855	20	3	14	1903	9	0	5	1951	0	0	0
1664	2	0	0	1712	27	6	13	1760	27	3	6	1808	15	6	12	1856	18	8	17	1904	9	3	10	1952	0	0	0
1665	3	1	1	1713	31	5	10	1761	29	7	9	1809	18	3	14	1857	12	7	11	1905	8	2	3	1953	0	0	0
1666	8	3	0	1714	33	4	18	1762	25	9	10	1810	19	4	15	1858	9	6	12	1906	7	1	9	1954	0	0	0
1667	21	5	9	1715	32	9	16	1763	36	8	7	1811	21	8	28	1859	12	6	21	1907	9	6	5	1955	0	0	0
1668	16	6	4	1716	31	9	7	1764	28	9	5	1812	19	6	14	1860	21	3	7	1908	9	3	13	1956	0	0	0
1669	21	0	16	1717	33	3	2	1765	33	8	4	1813	23	9	21	1861	13	5	7	1909	4	4	9	1957	0	0	0
1670	21	1	4	1718	28	5	7	1766	34	8	5	1814	18	5	24	1862	12	5	13	1910	7	3	6	1958	0	0	0
1671	22	5	7	1719	33	2	9	1767	30	2	2	1815	22	5	10	1863	13	5	15	1911	6	0	3	1959	0	0	0
1672	16	3	5	1720	24	5	9	1768	32	8	58	1816	17	5	22	1864	14	5	11	1912	6	0	5	1960	0	0	0
1673	16	3	6	1721	31	9	16	1769	26	7	13	1817	16	3	21	1865	12	7	17	1913	6	3	7	1961	0	0	0
1674	24	5	6	1722	29	7	21	1770	32	1	22	1818	21	7	18	1866	10	4	12	1914	4	1	9	1962	0	0	0
1675	16	1	9	1723	29	7	13	1771	23	4	14	1819	23	2	10	1867	20	3	14	1915	4	0	11	1963	0	0	0
1676	15	2	17	1724	34	3	9	1772	26	5	16	1820	29	6	16	1868	12	4	14	1916	2	0	4	1964	0	0	0
1677	25	5	1	1725	31	6	7	1773	34	4	32	1821	24	4	14	1869	15	3	15	1917	3	0	11	1965	0	0	0
1678	16	7	7	1726	20	1	6	1774	27	5	31	1822	22	3	21	1870	13	1	19	1918	2	1	11	1966	0	0	0
1679	28	5	3	1727	25	1	6	1775	23	4	31	1823	28	3	14	1871	9	12	21	1919	3	5	4	1967	0	0	0
1680	13	4	8	1728	27	5	10	1776	31	6	35	1824	24	3	15	1872	13	2	11	1920	4	5	4	1968	0	0	0
1681	26	2	8	1729	32	8	8	1777	33	5	73	1825	18	3	17	1873	11	4	8	1921	3	4	9	1969	0	0	0
1682	24	2	11	1730	24	11	9	1778	30	12	35	1826	25	6	19	1874	13	5	15	1922	2	1	4	1970	0	0	0
1683	28	2	1	1731	36	7	8	1779	27	0	45	1827	30	9	33	1875	15	10	9	1923	4	2	7	1971	0	0	0
1684	22	0	0	1732	42	5	7	1780	26	7	29	1828	12	5	14	1876	21	1	14	1924	4	2	9	1972	0	0	0
1685	26	0	0	1733	20	2	6	1781	29	7	38	1829	24	7	20	1877	15	6	15	1925	4	2	7	1973	0	0	0
1686	33	0	0	1734	37	2	5	1782	27	6	35	1830	21	2	18	1878	8	5	11	1926	3	5	2	1974	0	0	0
1687	26	0	0	1735	27	4	6	1783	28	6	37	1831	20	4	24	1879	7	4	16	1927	7	3	4	1975	0	0	0
1688	39	0	0	1736	30	4	11	1784	30	10	27	1832	16	6	22	1880	5	5	8	1928	3	1	3	1976	0	0	0
1689	24	0	0	1737	26	7	27	1785	25	2	43	1833	19	5	22	1881	12	2	12	1929	5	1	10	1977	0	0	0
1690	30	0	0	1738	24	4	6	1786	28	10	27	1834	26	8	27	1882	10	3	4	1930	4	3	5	1978	0	0	0
1691	21	0	0	1739	31	10	5	1787	33	6	23	1835	27	10	19	1883	8	1	7	1931	4	1	3	1979	0	0	0
1692	36	0	0	1740	34	12	6	1788	27	3	31	1836	19	4	21	1884	10	6	6	1932	4	1	4	1980	0	0	0
1693	25	2	9	1741	31	1	9	1789	22	3	26	1837	17	5	21	1885	7	2	11	1933	4	1	6	1981	0	0	0

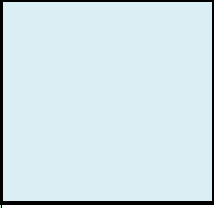

voir mariages
1793-1798
compléter avec
registre AD54
page 21/853,
vérifier 1797 et
1798

voir aussi les
décès de 1755 à
1758

**Germiny
54223**

649	64	133	1374	236	395	1302	260	921	1032	234	934	677	243	625	293	134	350	30	18	45
			5,82	0,17	0,29	5,01	0,20	0,71	4,41	0,23	0,91	2,79	0,36	0,92	2,19	0,46	1,19			

Dénombrément des actes par année

Gézoncourt 54225

828 250 610

0 0 0

3,31 0,30 0,74

photos

06/03/2020 18:27

Années	N	M	D	Années	N	M	D	Années	N	M	D	Années	N	M	D	Années	N	M	D	Années	N	M	D	Années	N	M	D
1650	0	0	0	1698	0	0	0	1746	0	0	0	1794	4	3	6	1842	8	3	12	1890	0	0	5	1938	0	0	0
1651	0	0	0	1699	0	0	0	1747	0	0	0	1795	3	0	0	1843	10	3	5	1891	2	1	2	1939	0	0	0
1652	0	0	0	1700	0	0	0	1748	0	0	0	1796	6	1	1	1844	6	2	1	1892	1	2	9	1940	0	0	0
1653	0	0	0	1701	0	0	0	1749	0	0	0	1797	6	2	4	1845	8	2	1	1893	0	1	3	1941	0	0	0
1654	0	0	0	1702	0	0	0	1750	0	0	0	1798	14	2	2	1846	10	1	0	1894	0	1	1	1942	0	0	0
1655	0	0	0	1703	0	0	0	1751	0	0	0	1799	6	0	6	1847	3	3	3	1895	4	2	4	1943	0	0	0
1656	0	0	0	1704	0	0	0	1752	0	0	0	1800	13	0	2	1848	12	3	1	1896	1	0	3	1944	0	0	0
1657	0	0	0	1705	0	0	0	1753	0	0	0	1801	8	1	6	1849	4	5	7	1897	2	0	4	1945	0	0	0
1658	0	0	0	1706	0	0	0	1754	0	0	0	1802	9	2	3	1850	8	2	4	1898	1	2	2	1946	0	0	0
1659	0	0	0	1707	0	0	0	1755	0	0	0	1803	8	2	9	1851	3	0	0	1899	2	1	2	1947	0	0	0
1660	0	0	0	1708	0	0	0	1756	0	0	0	1804	13	2	5	1852	4	1	1	1900	1	1	5	1948	0	0	0
1661	0	0	0	1709	0	0	0	1757	0	0	0	1805	5	0	8	1853	8	0	3	1901	1	1	3	1949	0	0	0
1662	0	0	0	1710	0	0	0	1758	0	0	0	1806	9	2	5	1854	3	1	2	1902	1	0	2	1950	0	0	0
1663	0	0	0	1711	0	0	0	1759	0	0	0	1807	12	0	7	1855	4	2	1	1903	3	0	3	1951	0	0	0
1664	0	0	0	1712	0	0	0	1760	0	0	0	1808	5	2	5	1856	7	2	1	1904	1	0	6	1952	0	0	0
1665	0	0	0	1713	0	0	0	1761	0	0	0	1809	8	2	5	1857	4	3	5	1905	0	2	2	1953	0	0	0
1666	0	0	0	1714	0	0	0	1762	0	0	0	1810	9	1	2	1858	3	2	3	1906	1	1	3	1954	0	0	0
1667	0	0	0	1715	0	0	0	1763	0	0	0	1811	9	1	3	1859	8	1	2	1907	0	2	0	1955	0	0	0
1668	0	0	0	1716	0	0	0	1764	0	0	0	1812	5	1	7	1860	5	1	6	1908	4	0	5	1956	0	0	0
1669	0	0	0	1717	0	0	0	1765	6	0	0	1813	8	0	8	1861	6	3	1	1909	3	2	6	1957	0	0	0
1670	0	0	0	1718	0	0	0	1766	1	1	3	1814	2	2	7	1862	3	3	2	1910	3	0	5	1958	0	0	0
1671	0	0	0	1719	0	0	0	1767	5	3	1	1815	8	1	4	1863	4	1	6	1911	2	1	6	1959	0	0	0
1672	0	0	0	1720	0	0	0	1768	6	2	4	1816	5	3	11	1864	1	1	7	1912	5	1	1	1960	0	0	0
1673	0	0	0	1721	0	0	0	1769	4	2	3	1817	6	0	8	1865	1	2	4	1913	0	0	4	1961	0	0	0
1674	0	0	0	1722	0	0	0	1770	9	0	6	1818	7	2	1	1866	1	6	3	1914	4	0	8	1962	0	0	0
1675	0	0	0	1723	0	0	0	1771	6	0	3	1819	6	1	3	1867	8	1	4	1915	2	0	8	1963	0	0	0
1676	0	0	0	1724	0	0	0	1772	11	1	0	1820	7	1	4	1868	2	3	6	1916	1	0	9	1964	0	0	0
1677	0	0	0	1725	0	0	0	1773	3	2	5	1821	9	1	4	1869	2	3	1	1917	2	0	8	1965	0	0	0
1678	0	0	0	1726	0	0	0	1774	2	2	5	1822	5	3	1	1870	4	2	5	1918	3	1	4	1966	0	0	0
1679	0	0	0	1727	0	0	0	1775	7	4	0	1823	9	2	8	1871	2	2	8	1919	1	2	2	1967	0	0	0
1680	0	0	0	1728	0	0	0	1776	4	3	3	1824	4	2	2	1872	6	1	1	1920	4	4	1	1968	0	0	0
1681	0	0	0	1729	0	0	0	1777	9	0	1	1825	8	0	8	1873	4	4	1	1921	2	4	3	1969	0	0	0
1682	0	0	0	1730	0	0	0	1778	5	1	4	1826	4	3	3	1874	7	0	7	1922	2	1	3	1970	0	0	0
1683	0	0	0	1731	0	0	0	1779	8	0	2	1827	6	2	5	1875	3	0	3	1923	0	1	3	1971	0	0	0
1684	0	0	0	1732	0	0	0	1780	9	1	2	1828	3	2	3	1876	2	2	3	1924	2	0	6	1972	0	0	0
1685	0	0	0	1733	0	0	0	1781	7	2	7	1829	8	4	2	1877	2	1	4	1925	0	1	3	1973	0	0	0
1686	0	0	0	1734	0	0	0	1782	11	0	4	1830	6	4	3	1878	3	0	2	1926	1	1	7	1974	0	0	0
1687	0	0	0	1735	0	0	0	1783	7	2	1	1831	9	3	4	1879	3	3	4	1927	4	1	3	1975	0	0	0
1688	0	0	0	1736	0	0	0	1784	8	3	1	1832	4	6	1	1880	7	1	4	1928	0	0	4	1976	0	0	0
1689	0	0	0	1737	0	0	0	1785	7	1	2	1833	8	0	2	1881	2	1	4	1929	1	1	1	1977	0	0	0
1690	0	0	0	1738	0	0	0	1786	11	3	0	1834	8	1	2	1882	5	3	5	1930	0	1	0	1978	0	0	0
1691	0	0	0	1739	0	0	0	1787	10	0	1	1835	9	1	4	1883	0	0	6	1931	2	0	1	1979	0	0	0
1692	0	0	0	1740	0	0	0	1788	6	1	1	1836	5	3	3	1884	4	2	4	1932	1	1	0	1980	0	0	0
1693	0	0	0	1741	0	0	0	1789	6	2	5	1837	11	2	6	1885	2	1	3	1933	0	0	0	1981	0	0	0
1694	0	0	0	1742	0	0	0	1790	6	1	2	1838	8	3	3	1886	1	0	4	1934	0	0	0	1982	0	0	0
1695	0	0	0	1743	0	0	0	1791	11	1	0	1839	8	0	3	1887	3	3	8	1935	0	0	0	1983	0	0	0
1696	0	0	0	1744	0	0	0	1792	8	2	4	1840	6	5	2	1888	2	0	4	1936	0	0	0	1984	0	0	0
1697	0	0	0	1745	0	0	0	1793	6	1	1	1841	10	1	4	1889	2	1	2	1937	0	0	0	1985	0	0	0

saisir 1933-1944 rt
D1953

AD54
Lacune

0 0 0

#DIV/0! #DIV/0!

#DIV/0! #DIV/0!

199 41 71
4,85 0,21 0,36

349 82 205
4,26 0,23 0,59

210 87 174
2,41 0,41 0,83

70 40 160
1,75 0,57 2,29

0 0 0

Dénombrement des actes par année**Gibeaux 54226**

1701 423 1414

0 0 0

lacune

4,02

0,25

0,83

photos

09/02/2021 15:41

M/N=0,25

D/N=0,83

N/M=4,02

Années	N	M	D	Années	N	M	D	Années	N	M	D	Années	N	M	D	Années	N	M	D	Années	N	M	D	Années	N	M	D
1670	0	0	0	1718	0	0	0	1766	7	2	8	1814	8	2	6	1862	4	4	2	1910	1	0	3	1958	0	0	0
1671	0	0	0	1719	0	0	0	1767	8	2	5	1815	16	1	4	1863	12	4	6	1911	6	0	9	1959	0	0	0
1672	0	0	0	1720	0	0	0	1768	8	2	14	1816	9	8	7	1864	9	1	10	1912	5	0	10	1960	0	0	0
1673	0	0	0	1721	0	0	0	1769	8	3	4	1817	10	5	10	1865	5	3	2	1913	1	0	4	1961	0	0	0
1674	0	0	0	1722	0	0	0	1770	4	1	6	1818	14	2	4	1866	7	0	5	1914	3	0	6	1962	0	0	0
1675	0	0	0	1723	0	0	0	1771	7	1	13	1819	15	4	5	1867	8	4	6	1915	2	0	8	1963	0	0	0
1676	0	0	0	1724	0	0	0	1772	9	1	3	1820	9	5	8	1868	4	1	10	1916	1	0	8	1964	0	0	0
1677	0	0	0	1725	0	0	0	1773	10	3	7	1821	9	2	7	1869	11	2	10	1917	3	0	6	1965	0	0	0
1678	0	0	0	1726	0	0	0	1774	10	3	7	1822	15	3	21	1870	8	0	6	1918	3	0	8	1966	0	0	0
1679	0	0	0	1727	0	0	0	1775	8	0	7	1823	13	4	10	1871	4	1	12	1919	1	0	4	1967	0	0	0
1680	0	0	0	1728	0	0	0	1776	10	1	10	1824	16	2	5	1872	6	7	8	1920	3	0	2	1968	0	0	0
1681	0	0	0	1729	0	0	0	1777	11	1	7	1825	9	4	7	1873	11	3	3	1921	3	0	3	1969	0	0	0
1682	0	0	0	1730	0	0	0	1778	9	0	8	1826	13	4	4	1874	6	3	7	1922	4	0	3	1970	0	0	0
1683	0	0	0	1731	0	0	0	1779	11	2	3	1827	20	4	10	1875	5	5	7	1923	4	0	1	1971	0	0	0
1684	0	0	0	1732	0	0	0	1780	7	2	6	1828	12	4	7	1876	9	3	6	1924	3	1	3	1972	0	0	0
1685	0	0	0	1733	0	0	0	1781	12	2	15	1829	16	4	8	1877	1	4	8	1925	5	0	4	1973	0	0	0
1686	0	0	0	1734	0	0	0	1782	10	2	4	1830	14	5	10	1878	5	3	6	1926	3	1	7	1974	0	0	0
1687	0	0	0	1735	0	0	0	1783	10	1	9	1831	13	2	11	1879	3	2	3	1927	6	0	8	1975	0	0	0
1688	0	0	0	1736	9	1	5	1784	5	3	6	1832	8	4	12	1880	5	1	6	1928	2	0	1	1976	0	0	0
1689	0	0	0	1737	8	6	7	1785	7	2	10	1833	12	8	11	1881	3	2	6	1929	4	1	1	1977	0	0	0
1690	7	0	0	1738	15	1	2	1786	11	2	9	1834	12	4	13	1882	5	4	6	1930	7	1	3	1978	0	0	0
1691	3	0	2	1739	14	1	2	1787	14	1	5	1835	11	7	6	1883	9	1	6	1931	3	2	1	1979	0	0	0
1692	5	0	3	1740	16	1	5	1788	13	0	4	1836	16	3	8	1884	4	3	4	1932	3	0	4	1980	0	0	0
1693	6	0	2	1741	15	0	8	1789	13	0	10	1837	14	8	9	1885	3	1	8	1933	2	2	4	1981	0	0	0
1694	4	0	0	1742	9	0	3	1790	8	1	7	1838	14	2	5	1886	3	0	1	1934	6	1	3	1982	0	0	0
1695	3	0	2	1743	9	0	3	1791	13	1	5	1839	8	4	3	1887	4	1	7	1935	5	2	5	1983	0	0	0
1696	7	0	0	1744	11	0	3	1792	10	0	5	1840	14	4	6	1888	3	3	6	1936	4	1	4	1984	0	0	0
1697	5	0	0	1745	11	0	6	1793	10	0	13	1841	7	1	8	1889	3	3	3	1937	2	0	1	1985	0	0	0
1698	7	0	0	1746	8	0	13	1794	13	2	7	1842	12	8	10	1890	7	1	8	1938	3	2	3	1986	0	0	0
1699	3	0	0	1747	6	0	7	1795	7	1	7	1843	10	5	7	1891	2	2	9	1939	4	0	4	1987	0	0	0
1700	0	0	0	1748	9	2	16	1796	11	1	4	1844	12	3	10	1892	3	1	5	1940	3	0	6	1988	0	0	0
1701	0	0	0	1749	5	0	8	1797	13	1	4	1845	3	3	4	1893	8	5	10	1941	2	1	2	1989	0	0	0
1702	0	0	0	1750	9	1	7	1798	12	3	4	1846	9	2	13	1894	5	3	8	1942	1	1	4	1990	0	0	0
1703	0	0	0	1751	11	0	10	1799	11	2	6	1847	14	0	3	1895	4	4	3	1943	2	1	3	1991	0	0	0
1704	0	0	0	1752	9	1	13	1800	7	1	8	1848	2	2	6	1896	5	0	9	1944	4	1	5	1992	0	0	0
1705	0	0	0	1753	11	1	7	1801	13	0	7	1849	7	4	8	1897	4	0	4	1945	0	0	0	1993	0	0	0
1706	0	0	0	1754	12	0	1	1802	9	1	2	1850	6	6	13	1898	4	2	4	1946	0	0	0	1994	0	0	0
1707	0	0	0	1755	10	1	9	1803	9	6	7	1851	5	3	3	1899	6	5	4	1947	0	0	0	1995	0	0	0
1708	0	0	0	1756	9	0	10	1804	14	3	3	1852	5	11	10	1900	5	2	8	1948	0	0	0	1996	0	0	0
1709	0	0	0	1757	10	2	8	1805	13	0	9	1853	10	3	0	1901	7	5	2	1949	0	0	0	1997	0	0	0
1710	0	0	0	1758	3	3	9	1806	12	1	6	1854	9	3	44	1902	5	0	6	1950	0	0	0	1998	0	0	0
1711	0	0	0	1759	12	2	14	1807	10	3	8	1855	5	7	5	1903	5	1	9	1951	0	0	0	1999	0	0	0
1712	0	0	0	1760	7	1	4	1808	14	5	7	1856	5	2	1	1904	9	0	8	1952	0	0	0	2000	0	0	0
1713	0	0	0	1761	8	0	8	1809	6	3	1	1857	4	2	6	1905	6	0	13	1953	0	0	0	2001	0	0	0
1714	0	0	0	1762	8	1	3	1810	8	5	9	1858	6	7	6	1906	5	2	3	1954	0	0	0	2002	0	0	0
1715	0	0	0	1763	7	2	8	1811	17	3	13	1859	10	2	9	1907	5	0	6	1955	0	0	0	2003	0	0	0
1716	0	0	0	1764	7	2	8	1812	16	3	9	1860	6	0	6	1908	1	0	8	1956	0	0	0	2004	0	0	0
1717	0	0	0	1765	9	2	4	1813	14	3	15	1861	11	3	7	1909	4	0	4	1957	0	0	0	2005	0	0	0

saisir mariages
1907-1923 et
vérifier la période
photos (manque
des décès en 1919
et 1920 pas vérifié
+)1852-1853 lacune
décès

50	0	9	287	31	211	492	86	346	498	186	396	260	102	301	114	18	151
			9,26	0,11	0,74	5,72	0,17	0,70	2,68	0,37	0,80	2,55	0,39	1,16	6,33	0,16	1,32

**Gibeaux
54226**

Dénombrement des actes par année

Gondreville 54232

9166 2646 5292

0 0 0

3,46 0,29 0,58

photos

24/10/2020 10:27

Années	N	M	D	Années	N	M	D	Années	N	M	D	Années	N	M	D	Années	N	M	D	Années	N	M	D	Années	N	M	D	Années	N	M	D
1585	0	0	0	1633	32	3	0	1681	12	3	4	1729	48	11	18	1777	44	11	11	1825	30	14	14	1873	41	15	15	1921	31	11	23
1586	0	0	0	1634	32	2	0	1682	19	4	8	1730	34	9	20	1778	53	6	7	1826	49	13	14	1874	35	16	16	1922	11	9	19
1587	0	0	0	1635	26	3	0	1683	20	8	4	1731	47	17	39	1779	35	9	29	1827	44	9	23	1875	33	13	32	1923	21	7	15
1588	0	0	0	1636	33	15	0	1684	25	1	7	1732	41	7	9	1780	50	15	22	1828	41	15	32	1876	41	11	24	1924	18	11	17
1589	0	0	0	1637	2	8	0	1685	18	4	7	1733	37	11	12	1781	33	11	17	1829	44	13	17	1877	30	9	21	1925	24	8	22
1590	0	0	0	1638	0	7	0	1686	21	2	3	1734	54	11	15	1782	45	9	23	1830	36	11	25	1878	34	10	27	1926	18	7	28
1591	0	0	0	1639	0	9	0	1687	18	2	5	1735	36	8	23	1783	52	12	26	1831	49	3	24	1879	38	16	27	1927	20	14	20
1592	0	0	0	1640	0	10	0	1688	1																						
1593	0	0	0	1641	0	4	0	1689	1																						
1594	0	1	0	1642	0	4	0	1690	1																						
1595	0	0	0	1643	0	3	0	1691	1																						
1596	0	0	0	1644	0	2	0	1692	2																						
1597	0	0	0	1645	0	0	0	1693	1																						
1598	0	1	0	1646	0	0	0	1694	1																						
1599	0	1	0	1647	0	0	0	1695	1																						
1600	0	1	0	1648	0	0	0	1696	1																						
1601	0	1	0	1649	0	0	0	1697	2																						
1602	0	4	0	1650	0	0	0	1698	2																						
1603	0	7	0	1651	0	0	0	1699	1																						
1604	0	15	0	1652	0	0	0	1700	2																						
1605	0	5	0	1653	0	0	0	1701	2																						
1606	0	9	0	1654	0	0	0	1702	3																						
1607	0	12	0	1655	0	0	0	1703	2																						
1608	0	5	0	1656	0	0	0	1704	1																						
1609	0	10	0	1657	0	0	0	1705	1																						
1610	0	7	0	1658	0	0	0	1706	3																						
1611	0	14	0	1659	0	0	0	1707	2																						
1612	0	2	0	1660	0	0	0	1708	2																						
1613	0	5	0	1661	0	0	0	1709	2																						
1614	0	11	0	1662	0	0	0	1710	2																						
1615	0	8	0	1663	0	1	0	1711	2																						
1616	0	5	0	1664	16	4	0	1712	2																						
1617	0	8	0	1665	12	4	0	1713	3																						
1618	0	6	0	1666	0	5	0	1714	29	7	22	1762	35	5	29	1810	27	7	22	1858	44	8	25	1906	30	15	45	1954	0	0	0
1619	0	12	0	1667	1	2	0	1715	38	7	11	1763	30	8	21	1811	32	7	22	1859	46	14	28	1907	35	10	29	1955	0	0	0
1620	0	13	0	1668	0	2	0	1716	22	3	11	1764	36	17	27	1812	25	11	19	1860	42	15	17	1908	33	13	33	1956	0	0	0
1621	0	6	0	1669	0	3	0	1717	23	5	9	1765	45	10	29	1813	34	23	31	1861	36	10	29	1909	35	3	33	1957	0	0	0
1622	0	7	0	1670	0	7	0	1718	41	2	6	1766	40	10	15	1814	32	8	28	1862	35	10	21	1910	34	6	23	1958	0	0	0
1623	0	14	0	1671	0	0	0	1719	25	6	12	1767	47	7	23	1815	35	5	22	1863	40	13	20	1911	29	6	20	1959	0	0	0
1624	0	8	0	1672	0	0	0	1720	29	6	17	1768	45	4	14	1816	36	10	15	1864	37	3	19	1912	32	5	27	1960	0	0	0
1625	0	1	0	1673	5	0	0	1721	34	5	20	1769	39	9	15	1817	29	10	17	1865	42	5	16	1913	29	3	23	1961	0	0	0
1626	0	1	0	1674	0	0	0	1722	30	7	8	1770	55	6	11	1818	26	14	13	1866	31	9	26	1914	25	3	40	1962	0	0	0
1627	0	1	0	1675	4	0	0	1723	38	7	12	1771	38	9	29	1819	31	9	15	1867	26	9	23	1915	17	5	44	1963	0	0	0
1628	0	0	0	1676	9	0	0	1724	42	15	14	1772	46	10	29	1820	42	13	14	1868	29	9	20	1916	18	2	25	1964	0	0	0
1629	32	1	0	1677	19	0	0	1725	42	4	8	1773	44	7	12	1821	41	13	13	1869	36	13	24	1917	19	9	31	1965	0	0	0
1630	47	1	0	1678	21	0	0	1726	30	11	17	1774	39	9	15	1822	31	13	13	1870	33	8	34	1918	22	11	33	1966	0	0	0
1631	27	0	0	1679	21	2	10	1727	48	18	18	1775	44	3	16	1823	44	11	21	1871	28	5	48	1919	12	20	19	1967	0	0	0
1632	34	2	0	1680	15	1	7	1728	38	16	14	1776	46	8	46	1824	41	14	21	1872	25	18	17	1920	17	21	11	1968	0	0	0

M/N=0,29
D/N=0,58
N/M=3,46

Voici le mouvement de la population de 1620 à 1630.

Années	Naissances	Mariages	Décès
1619	»	12	»
1620	34	13	9
1621	34	8	7
1622	42	13	12
1623	34	10	9
1624	33	»	5
1625	48	(Mariages manquants)	6
1626	42	de 1624 à 1636)	6
1627	35	»	6
1628	44	»	13
1629	52	»	12
Total		398	85
Moyennes annuelles:		40	9

vérifier mariages canton

AD54
Lacune

1675-1692 -->
<http://archivesenligne.>

Photos décès > 1953

saisie en cours Daniel DOYOTTE avant 1700

Gondreville 54232

140	205	0	248	101	17	1220	242	467	1936	405	827	1903	495	958	1871	544	1146	1393	478	1279	455	176	598
						5,04	0,20	0,38	4,78	0,21	0,43	3,84	0,26	0,50	3,44	0,29	0,61	2,91	0,34	0,92	2,59	0,39	1,31

Dénombrement des actes par année

Grimonviller 54237

1695 463 1171

0 0 0

3,66 0,27 0,69

AD54

photos

24/05/2020 14:09

Années	N	M	D	Années	N	M	D	Années	N	M	D	Années	N	M	D	Années	N	M	D	Années	N	M	D	Années	N	M	D
1660	0	0	0	1708	7	1	0	1756	5	0	0	1804	7	3	9	1852	14	3	4	1900	2	1	6	1948	0	0	2
1661	0	0	0	1709	7	0	2	1757	7	0	3	1805	8	0	6	1853	5	0	16	1901	1	1	7	1949	0	0	2
1662	3	1	1	1710	9	0	4	1758	1	0	7	1806	5	1	7	1854	10	2	5	1902	3	3	5	1950	0	0	0
1663	1	3	1	1711	6	2	0	1759	9	1	1	1807	8	4	5	1855	7	1	7	1903	4	2	2	1951	0	0	5
1664	2	0	1	1712	11	2	3	1760	6	0	1	1808	6	0	7	1856	2	1	3	1904	4	3	9	1952	0	0	1
1665	4	0	1	1713	7	0	1	1761	3	0	1	1809	5	5	8	1857	4	6	4	1905	4	1	2	1953	0	0	1
1666	3	1	2	1714	6	2	1	1762	6	2	3	1810	6	1	4	1858	6	1	8	1906	6	2	7	1954	0	0	0
1667	2	1	0	1715	12	2	3	1763	9	1	1	1811	5	2	5	1859	8	4	6	1907	4	2	7	1955	0	0	0
1668	2	0	1	1716	11	1	0	1764	8	1	3	1812	6	1	2	1860	5	1	6	1908	4	3	7	1956	0	0	0
1669	2	1	4	1717	6	4	2	1765	6	1	10	1813	4	4	3	1861	6	1	8	1909	3	1	5	1957	0	0	0
1670	5	1	0	1718	9	0	0	1766	13	7	5	1814	11	3	4	1862	7	4	10	1910	5	3	7	1958	0	0	0
1671	4	1	1	1719	15	2	1	1767	6	3	6	1815	7	1	6	1863	4	4	5	1911	3	2	4	1959	0	0	0
1672	5	0	1	1720	1	0	1	1768	9	2	5	1816	7	1	4	1864	7	2	6	1912	8	3	5	1960	0	0	0
1673	3	1	1	1721	6	1	2	1769	8	5	6	1817	5	4	6	1865	7	0	1	1913	4	2	4	1961	0	0	0
1674	3	0	0	1722	6	2	3	1770	6	4	6	1818	4	3	1	1866	4	2	4	1914	7	1	4	1962	0	0	0
1675	3	1	2	1723	9	2	2	1771	9	0	8	1819	6	2	7	1867	2	2	6	1915	2	0	9	1963	0	0	0
1676	3	0	3	1724	2	1	1	1772	6	2	10	1820	3	2	3	1868	6	1	3	1916	2	0	8	1964	0	0	0
1677	5	1	1	1725	0	0	0	1773	10	7	5	1821	5	3	6	1869	8	3	5	1917	4	0	5	1965	0	0	0
1678	2	1	3	1726	0	0	0	1774	5	0	11	1822	8	3	4	1870	6	3	4	1918	2	0	8	1966	0	0	0
1679	4	4	1	1727	0	0	0	1775	12	4	7	1823	7	5	1	1871	6	0	3	1919	3	2	4	1967	0	0	0
1680	6	2	0	1728	0	0	0	1776	11	5	4	1824	8	2	5	1872	6	4	7	1920	7	2	2	1968	0	0	0
1681	8	0	1	1729	0	0	0	1777	8	4	1	1825	8	3	5	1873	9	3	9	1921	3	2	6	1969	0	0	0
1682	3	1	0	1730	11	2	3	1778	8	0	7	1826	6	2	3	1874	4	1	6	1922	3	3	3	1970	0	0	0
1683	9	2	3	1731	4	0	0	1779	6	2	7	1827	8	4	8	1875	5	2	8	1923	6	0	4	1971	0	0	0
1684	9	0	2	1732	6	0	1	1780	9	7	0	1828	9	3	3	1876	7	2	8	1924	6	1	3	1972	0	0	0
1685	6	1	4	1733	3	0	1	1781	7	3	4	1829	6	1	6	1877	6	3	3	1925	3	1	1	1973	0	0	0
1686	8	2	6	1734	5	0	1	1782	10	0	11	1830	7	3	4	1878	7	4	4	1926	1	2	5	1974	0	0	0
1687	5	3	3	1735	5	2	3	1783	9	2	4	1831	3	2	2	1879	9	1	8	1927	3	2	3	1975	0	0	0
1688	11	5	2	1736	5	1	0	1784	9	0	6	1832	12	1	3	1880	8	0	4	1928	5	1	2	1976	0	0	0
1689	8	0	2	1737	5	2	5	1785	9	0	7	1833	4	0	4	1881	7	1	5	1929	1	2	5	1977	0	0	0
1690	7	1	2	1738	6	3	1	1786	5	1	3	1834	7	2	10	1882	5	2	6	1930	1	2	3	1978	0	0	0
1691	10	0	1	1739	1	1	1	1787	6	0	7	1835	6	1	7	1883	9	1	5	1931	1	1	1	1979	0	0	0
1692	7	2	4	1740	10	1	4	1788	7	2	15	1836	10	0	4	1884	7	2	5	1932	3	3	4	1980	0	0	0
1693	4	1	2	1741	6	0	3	1789	10	4	6	1837	6	2	11	1885	10	0	9	1933	3	1	5	1981	0	0	0
1694	10	0	0	1742	12	1	4	1790	9	0	10	1838	6	1	4	1886	8	4	6	1934	2	1	3	1982	0	0	0
1695	10	1	2	1743	7	3	3	1791	10	4	3	1839	6	1	6	1887	6	4	5	1935	0	1	0	1983	0	0	0
1696	10	0	2	1744	6	4	0	1792	9	1	6	1840	5	1	7	1888	12	1	7	1936	0	1	5	1984	0	0	0
1697	6	0	0	1745	7	0	2	1793	9	3	5	1841	10	0	6	1889	5	0	1	1937	2	3	3	1985	0	0	0
1698	8	0	0	1746	7	1	4	1794	8	5	9	1842	5	4	5	1890	5	0	6	1938	1	0	1	1986	0	0	0
1699	6	2	1	1747	5	5	3	1795	10	2	12	1843	12	1	4	1891	7	0	6	1939	0	1	5	1987	0	0	0
1700	5	2	3	1748	7	3	9	1796	11	2	4	1844	8	3	5	1892	6	4	3	1940	1	0	1	1988	0	0	0
1701	11	2	0	1749	8	1	4	1797	10	3	5	1845	6	3	3	1893	5	2	3	1941	1	1	1	1989	0	0	0
1702	4	2	2	1750	4	2	1	1798	9	1	10	1846	6	2	4	1894	5	3	10	1942	0	0	0	1990	0	0	0
1703	9	0	2	1751	9	1	0	1799	8	0	12	1847	9	1	8	1895	7	1	3	1943	1	0	2	1991	0	0	0
1704	10	2	3	1752	9	2	0	1800	9	0	7	1848	5	1	4	1896	2	0	8	1944	0	0	4	1992	0	0	0
1705	4	2	3	1753	9	1	2	1801	6	4	7	1849	5	2	3	1897	3	0	6	1945	1	2	2	1993	0	0	0
1706	9	0	2	1754	11	0	2	1802	10	1	13	1850	6	2	2	1898	7	1	10	1946	0	0	3	1994	0	0	0
1707	5	4	3	1755	3	4	2	1803	5	1	4	1851	3	2	1	1899	3	0	3	1947	0	0	3	1995	0	0	0

lacune

reprendre les décès pour la position du père dans le fichier

Remplace lmao
M N D en +
64
157
206
en cours

1942 pas d'actes

Grimonviller 54237

264 54 79
4,89 0,20 0,30

301 62 85
4,85 0,21 0,28

381 97 288
3,93 0,25 0,76

315 98 235
3,21 0,31 0,75

304 87 278
3,49 0,29 0,91

130 65 195

0 0 11

Dénombrement des actes par année

Griscourt 54239

829 249 575

0 0 0

3,33 0,30 0,69

photos

12/03/2021 09:03

M/N=0,3
D/N=0,69
N/M=3,33

Table with columns: Années, N, M, D. Rows list years from 1670 to 1717 and 1718 to 1765. Data is color-coded by cell background.

AD 54
voir lacunes

saisir à partir de 1934

1875-1933 n°1 à 431

pas de mariage en 1933

165 31 42 261 64 166 185 71 135 147 64 161 71 19 71
5,32 0,19 0,25 4,08 0,25 0,64 2,61 0,38 0,73 2,30 0,44 1,10 3,74 0,27 1,00

Griscourt 54239

Dénombrement des actes par année

Grosrouvres 54240

910 251 654

0 0 0

3,63 0,28 0,72

photos

06/03/2020 16:02

Années	N	M	D	Années	N	M	D	Années	N	M	D	Années	N	M	D	Années	N	M	D	Années	N	M	D	Années	N	M	D
1670	0	0	0	1718	6	0	0	1766	1	2	1	1814	3	4	5	1862	3	0	0	1910	3	0	2	1958	0	0	0
1671	0	0	0	1719	4	0	0	1767	3	2	0	1815	8	2	10	1863	3	0	5	1911	1	2	0	1959	0	0	0
1672	0	0	0	1720	0	0	0	1768	5	2	0	1816	5	2	6	1864	1	3	4	1912	3	0	3	1960	0	0	0
1673	0	0	0	1721	0	0	0	1769	3	1	0	1817	3	1	3	1865	8	1	2	1913	2	2	2	1961	0	0	0
1674	0	0	0	1722	0	0	0	1770	6	1	2	1818	4	2	4	1866	0	1	5	1914	1	1	5	1962	0	0	0
1675	0	0	0	1723	0	0	0	1771	3	1	3	1819	4	1	4	1867	2	3	4	1915	0	0	5	1963	0	0	0
1676	0	0	0	1724	0	0	0	1772	1	5	6	1820	4	1	11	1868	3	1	1	1916	0	0	1	1964	0	0	0
1677	0	0	0	1725	5	0	9	1773	7	0	1	1821	4	1	2	1869	2	3	3	1917	0	0	0	1965	0	0	0
1678	0	0	0	1726	5	0	0	1774	5	0	3	1822	3	2	0	1870	4	1	4	1918	0	0	3	1966	0	0	0
1679	0	0	0	1727	7	2	1	1775	6	2	5	1823	4	2	3	1871	2	2	6	1919	0	2	2	1967	0	0	0
1680	0	0	0	1728	7	1	2	1776	3	1	1	1824	4	2	6	1872	2	2	2	1920	0	0	1	1968	0	0	0
1681	0	0	0	1729	8	1	2	1777	8	1	1	1825	5	3	5	1873	3	1	4	1921	2	0	1	1969	0	0	0
1682	0	0	0	1730	5	1	2	1778	7	1	4	1826	4	3	3	1874	2	3	2	1922	0	0	3	1970	0	0	0
1683	0	0	0	1731	8	2	2	1779	3	2	1	1827	6	0	3	1875	2	3	10	1923	2	0	1	1971	0	0	0
1684	0	0	0	1732	4	1	2	1780	4	0	0	1828	6	2	2	1876	2	1	3	1924	2	2	2	1972	0	0	0
1685	0	0	0	1733	5	0	5	1781	4	1	1	1829	5	2	0	1877	2	0	2	1925	3	2	2	1973	0	0	0
1686	0	0	0	1734	4	3	1	1782	6	0	1	1830	3	0	7	1878	2	2	5	1926	2	1	0	1974	0	0	0
1687	0	0	0	1735	7	0	2	1783	5	0	3	1831	8	2	3	1879	2	0	4	1927	0	0	2	1975	0	0	0
1688	3	1	0	1736	6	0	0	1784	3	0	3	1832	4	1	5	1880	0	0	3	1928	2	0	0	1976	0	0	0
1689	4	1	5	1737	2	0	5	1785	10	0	2	1833	5	3	6	1881	2	1	3	1929	0	0	1	1977	0	0	0
1690	3	0	0	1738	8	1	3	1786	3	1	4	1834	5	3	4	1882	2	1	2	1930	2	0	2	1978	0	0	0
1691	0	1	0	1739	5	2	3	1787	8	0	2	1835	6	1	1	1883	2	1	5	1931	2	0	0	1979	0	0	0
1692	3	1	2	1740	7	3	0	1788	2	3	6	1836	3	1	6	1884	5	2	5	1932	3	0	2	1980	0	0	0
1693	8	2	1	1741	6	0	5	1789	8	2	1	1837	2	3	10	1885	2	1	6	1933	0	0	0	1981	0	0	0
1694	4	1	2	1742	4	1	1	1790	4	0	1	1838	3	2	2	1886	0	0	2	1934	0	0	0	1982	0	0	0
1695	4	0	2	1743	7	2	3	1791	5	1	1	1839	4	1	4	1887	1	0	3	1935	0	0	0	1983	0	0	0
1696	7	2	2	1744	9	1	1	1792	2	0	3	1840	3	1	2	1888	3	1	5	1936	0	0	0	1984	0	0	0
1697	2	0	2	1745	5	0	0	1793	6	2	7	1841	6	1	3	1889	1	2	1	1937	0	0	0	1985	0	0	0
1698	7	0	1	1746	4	0	2	1794	5	4	6	1842	4	3	3	1890	6	0	4	1938	0	0	0	1986	0	0	0
1699	0	0	0	1747	7	1	1	1795	6	1	6	1843	3	0	3	1891	2	2	4	1939	0	0	0	1987	0	0	0
1700	3	0	0	1748	6	1	6	1796	1	1	3	1844	2	3	3	1892	3	1	2	1940	0	0	0	1988	0	0	0
1701	4	1	1	1749	10	2	3	1797	7	0	3	1845	4	4	1	1893	1	1	4	1941	0	0	0	1989	0	0	0
1702	5	4	0	1750	3	0	3	1798	0	2	0	1846	4	3	8	1894	2	0	3	1942	0	0	0	1990	0	0	0
1703	4	2	3	1751	8	2	3	1799	0	1	4	1847	6	3	4	1895	1	1	5	1943	0	0	0	1991	0	0	0
1704	7	0	2	1752	8	3	1	1800	1	0	0	1848	4	0	2	1896	1	1	4	1944	0	0	0	1992	0	0	0
1705	5	1	1	1753	9	1	1	1801	3	0	1	1849	3	0	0	1897	3	1	4	1945	0	0	0	1993	0	0	0
1706	7	0	0	1754	5	0	0	1802	1	0	2	1850	6	1	2	1898	3	0	3	1946	0	0	0	1994	0	0	0
1707	6	1	0	1755	7	1	2	1803	6	0	5	1851	0	0	3	1899	2	0	4	1947	0	0	0	1995	0	0	0
1708	6	0	0	1756	5	2	2	1804	4	0	4	1852	6	0	1	1900	5	2	5	1948	0	0	0	1996	0	0	0
1709	5	0	2	1757	5	1	0	1805	10	1	1	1853	3	2	2	1901	1	0	2	1949	0	0	0	1997	0	0	0
1710	6	0	3	1758	6	0	1	1806	3	0	10	1854	4	0	1	1902	2	0	2	1950	0	0	0	1998	0	0	0
1711	2	0	2	1759	2	0	11	1807	6	2	7	1855	2	1	2	1903	2	0	4	1951	0	0	0	1999	0	0	0
1712	7	0	1	1760	3	0	1	1808	3	2	8	1856	0	1	4	1904	3	0	2	1952	0	0	0	2000	0	0	0
1713	2	2	1	1761	3	0	1	1809	7	1	3	1857	2	2	5	1905	4	0	2	1953	0	0	0	2001	0	0	0
1714	5	2	0	1762	5	0	2	1810	3	2	4	1858	2	3	2	1906	1	1	2	1954	0	0	0	2002	0	0	0
1715	6	1	1	1763	2	0	4	1811	3	2	2	1859	2	2	1	1907	1	0	6	1955	0	0	0	2003	0	0	0
1716	5	0	1	1764	5	0	2	1812	7	1	5	1860	1	1	1	1908	2	0	3	1956	0	0	0	2004	0	0	0
1717	8	0	3	1765	3	2	2	1813	3	2	2	1861	0	1	1	1909	2	1	5	1957	0	0	0	2005	0	0	0

1913 à 1932 vérifié,
pas d'actes oubliés

23N 10 M et 35D

saisir d'après photos

1933	0	0	0
1934	0	0	0
1935	0	0	0
1936	0	0	0
1937	0	0	0
1938	0	0	0
1939	0	0	0
1940	0	0	0
1941	0	0	0
1942	0	0	0
1943	0	0	0
1944	0	0	0
1945	0	0	0
1946	0	0	0
1947	0	0	0
1948	0	0	0
1949	0	0	0
1950	0	0	0
1951	0	0	0
1952	0	0	0

138	23	38	240	37	97	210	53	139	182	79	169	110	47	171	30	12	40
6,00	0,17	0,28	6,49	0,15	0,40	3,96	0,25	0,66	2,30	0,43	0,93	2,34	0,43	1,55	2,50	0,40	1,33

Saisie en cours Eric
WALTHER

Dénombrement des actes par année

Gye 54242

1302 366 1152

0 0 0

3,56 0,28 0,88

photos

photos

06/03/2020 16:09

Années	N	M	D	Années	N	M	D	Années	N	M	D	Années	N	M	D	Années	N	M	D	Années	N	M	D	Années	N	M	D	Années	N	M	D	Années	N	M	D
1650	0	0	0	1698	7	2	0	1746	7	0	5	1794	6	0	10	1842	6	2	4	1890	5	1	3	1938	0	2	9	1986	0	0	3				
1651	0	0	0	1699	2	0	0	1747	4	1	2	1795	0	2	1	1843	6	2	8	1891	2	0	5	1939	1	0	3	1987	0	0	0				
1652	0	0	0	1700	3	1	0	1748	5	0	2	1796	5	0	4	1844	10	0	6	1892	5	2	2	1940	0	1	4	1988	0	0	0				
1653	0	0	0	1701	5	0	0	1749	6	0	3	1797	5	2	16	1845	10	4	9	1893	4	2	5	1941	1	0	1	1989	0	0	2				
1654	0	0	0	1702	4	0	2	1750	4	2	2	1798	10	1	2	1846	5	2	12	1894	7	1	0	1942	1	2	4	1990	0	0	1				
1655	0	0	0	1703	2	1	0	1751	6	4	6	1799	9	1	0	1847	5	3	7	1895	6	3	6	1943	2	3	1	1991	0	0	1				
1656	0	0	0	1704	5	1	1	1752	5	1	2	1800	11	1	4	1848	6	1	1	1896	6	1	3	1944	3	0	2	1992	0	0	0				
1657	0	0	0	1705	0	0	8	1753	3	2	3	1801	4	0	4	1849	5	3	4	1897	6	4	1	1945	0	0	1	1993	0	0	1				
1658	0	0	0	1706	6	3	3	1754	3	0	6	1802	10	6	13	1850	4	1	7	1898	6	1	3	1946	0	0	1	1994	0	0	2				
1659	0	0	0	1707	3	1	0	1755	6	2	2	1803	7	2	6	1851	3	3	7	1899	2	2	5	1947	0	0	1	1995	0	0	2				
1660	0	0	0	1708	5	0	0	1756	2	2	2	1804	8	1	6	1852	3	5	5	1900	3	0	4	1948	0	0	1	1996	0	0	1				
1661	0	0	0	1709	3	1	2	1757	5	4	3	1805	17	3	13	1853	4	1	5	1901	5	5	4	1949	0	0	2	1997	0	0	4				
1662	0	0	0	1710	5	3	1	1758	5	2	2	1806	6	1	2	1854	3	3	10	1902	1	1	1	1950	0	0	1	1998	0	0	1				
1663	0	0	0	1711	4	0	6	1759	4	6	6	1807	8	1	11	1855	6	3	2	1903	6	4	4	1951	0	0	2	1999	0	0	4				
1664	0	0	0	1712	3	0	2	1760	11	4	0	1808	8	2	7	1856	6	3	4	1904	2	1	4	1952	0	0	4	2000	0	0	3				
1665	0	0	0	1713	5	0	4	1761	1	1	3	1809	8	1	3	1857	9	5	5	1905	3	4	2	1953	0	0	0	2001	0	0	1				
1666	0	0	0	1714	4	3	2	1762	7	0	4	1810	5	1	4	1858	7	3	0	1906	3	1	4	1954	0	0	1	2002	0	0	2				
1667	0	0	0	1715	6	1	2	1763	3	3	4	1811	10	0	4	1859	11	3	3	1907	5	0	2	1955	0	0	1	2003	0	0	1				
1668	0	0	0	1716	3	1	2	1764	4	1	3	1812	5	0	7	1860	3	3	6	1908	2	0	1	1956	0	0	0	2004	0	0	0				
1669	0	0	0	1717	4	0	2	1765	6	1	6	1813	5	1	5	1861	5	0	4	1909	1	0	6	1957	0	0	1	2005	0	0	2				
1670	0	0	0	1718	3	0	3	1766	4	1	4	1814	8	1	3	1862	4	3	6	1910	5	0	6	1958	0	0	1	2006	0	0	4				
1671	0	0	0	1719	7	3	7	1767	8	1	4	1815	5	0	7	1863	2	1	4	1911	2	2	7	1959	0	0	3	2007	0	0	1				
1672	0	0	0	1720	0	0	0	1768	1	0	5	1816	7	1	1	1864	4	2	4	1912	1	0	5	1960	0	0	0	2008	0	0	1				
1673	0	0	0	1721	4	1	2	1769	8	2	9	1817	8	1	7	1865	8	1	6	1913	2	1	3	1961	0	0	3	2009	0	0	0				
1674	0	0	0	1722	5	4	1	1770	6	2	2	1818	10	0	7	1866	5	0	7	1914	0	3	5	1962	0	0	2	2010	0	0	0				
1675	0	0	0	1723	6	2	4	1771	6	1	5	1819	6	1	5	1867	4	2	4	1915	3	0	5	1963	0	0	1	2011	0	0	0				
1676	0	0	0	1724	8	2	14	1772	5	1	5	1820	10	1	10	1868	8	1	4	1916	4	1	3	1964	0	0	3	2012	0	0	0				
1677	0	0	0	1725	11	1	10	1773	8	1	5	1821	8	8	6	1869	4	2	8	1917	3	1	5	1965	0	0	4	2013	0	0	0				
1678	0	2	0	1726	5	1	2	1774	6	1	2	1822	8	2	2	1870	3	1	13	1918	5	1	5	1966	0	0	0	2014	0	0	0				
1679	0	0	0	1727	13	1	3	1775	2	2	2	1823	9	2	6	1871	2	0	4	1919	3	2	4	1967	0	0	2	2015	0	0	0				
1680	1	1	1	1728	5	2	1	1776	8	2	6	1824	13	1	8	1872	4	1	4	1920	7	3	1	1968	0	0	2	2016	0	0	0				
1681	0	0	0	1729	10	0	5	1777	3	1	7	1825	7	1	6	1873	7	1	6	1921	3	1	5	1969	0	0	1	2017	0	0	0				
1682	0	0	0	1730	6	2	3	1778	10	1	8	1826	16	4	6	1874	4	1	5	1922	4	2	3	1970	0	0	1	2018	0	0	0				
1683	0	0	0	1731	10	0	7	1779	3	1	3	1827	5	0	4	1875	2	2	1	1923	3	1	1	1971	0	0	1	2019	0	0	0				
1684	0	0	0	1732	6	1	1	1780	8	1	7	1828	9	3	6	1876	1	1	4	1924	3	0	3	1972	0	0	0	2020	0	0	0				
1685	0	0	0	1733	6	0	7	1781	3	0	3	1829	9	2	5	1877	6	1	6	1925	5	0	1	1973	0	0	3	2021	0	0	0				
1686	0	0	0	1734	7	1	6	1782	5	1	7	1830	16	3	5	1878	2	4	9	1926	2	2	3	1974	0	0	1	2022	0	0	0				
1687	0	0	0	1735	12	2	2	1783	4	3	2	1831	12	0	7	1879	4	0	4	1927	5	1	1	1975	0	0	1	2023	0	0	0				
1688	0	0	0	1736	6	2	9	1784	3	1	2	1832	8	4	6	1880	2	3	6	1928	5	0	4	1976	0	0	3	2024	0	0	0				
1689	0	0	0	1737	5	1	3	1785	5	0	4	1833	5	3	4	1881	3	1	5	1929	1	1	4	1977	0	0	0	2025	0	0	0				
1690	6	0	3	1738	4	1	2	1786	1	1	0	1834	8	2	13	1882	2	1	4	1930	3	0	2	1978	0	0	3	2026	0	0	0				
1691	3	0	1	1739	5	1	2	1787	6	1	4	1835	16	3	3	1883	2	1	6	1931	4	1	0	1979	0	0	1	2027	0	0	0				
1692	5	0	0	1740	5	0	3	1788	3	2	1	1836	8	3	5	1884	4	0	4	1932	4	2	3	1980	0	0	0	2028	0	0	0				
1693	2	2	0	1741	8	0	5	1789	4	3	4	1837	4	1	5	1885	2	2	2	1933	3	0	3	1981	0	0	1	2029	0	0	0				
1694	3	0	1	1742	4	0	5	1790	0	2	3	1838	5	2	2	1886	5	1	5	1934	0	0	3	1982	0	0	1	2030	0	0	0				
1695	0	0	0	1743	6	3	2	1791	6	2	3	1839	7	2	3	1887	4	0	5	1935	2	0	4	1983	0	0	0	2031	0	0	0				
1696	4	0	1	1744	6	3	2	1792	8	2	6	1840	3	1	2	1888	2	3	4	1936	0	1	2	1984	0	0	1	2032	0	0	0				
1697	5	2	6	1745	5	0	5	1793	5	0	6	1841	10	3	6	1889	6	1	6	1937	0	0	1	1985	0	0	1	2033	0	0	0				

OK

complément saisie
1674-1697 Eric
WALTHER

29	7	13	257	52	153	236	72	185	387	81	272	223	87	255	162	59	157	8	8	80
4,14	0,24	0,45	4,94	0,20	0,60	3,28	0,31	0,78	4,78	0,21	0,70	2,56	0,39	1,14	2,75	0,36	0,97			

Dénombrement des actes par année

Hamonville 54248

682 165 538

0 0 0

4,13 0,24 0,79

Photos

06/03/2020 16:10

M/N=0,24

D/N=0,79

N/M=4,13

Années	N	M	D	Années	N	M	D	Années	N	M	D	Années	N	M	D	Années	N	M	D	Années	N	M	D	Années	N	M	D
1622	0	0	0	1670	0	0	0	1718	5	1	2	1766	6	0	6	1814	2	0	1	1862	4	0	3	1910	2	1	1
1623	0	0	0	1671	0	0	0	1719	1	0	0	1767	3	1	2	1815	4	0	3	1863	3	1	2	1911	2	0	1
1624	0	0	0	1672	0	0	0	1720	0	0	0	1768	3	1	3	1816	1	0	2	1864	2	0	1	1912	3	2	2
1625	0	0	0	1673	0	0	0	1721	6	2	1	1769	7	1	4	1817	1	2	1	1865	4	0	3	1913	2	0	0
1626	0	0	0	1674	0	0	0	1722	0	2	0	1770	7	0	3	1818	0	2	0	1866	3	0	1	1914	2	0	7
1627	0	0	0	1675	0	0	0	1723	4	1	4	1771	3	2	3	1819	1	0	1	1867	4	1	0	1915	0	0	5
1628	0	0	0	1676	0	0	0	1724	0	0	0	1772	3	1	4	1820	4	1	2	1868	5	0	3	1916	0	0	4
1629	0	0	0	1677	0	0	0	1725	2	1	0	1773	7	2	1	1821	2	1	3	1869	2	0	3	1917	0	0	1
1630	0	0	0	1678	0	0	0	1726	0	1	0	1774	3	1	3	1822	1	1	2	1870	2	2	8	1918	1	1	1
1631	0	0	0	1679	0	0	0	1727	2	0	0	1775	2	1	1	1823	4	1	2	1871	5	0	8	1919	2	0	0
1632	0	0	0	1680	0	0	0	1728	1	1	1	1776	2	0	2	1824	2	0	0	1872	4	2	3	1920	0	0	1
1633	0	0	0	1681	0	0	0	1729	7	1	4	1777	2	0	2	1825	3	1	1	1873	3	1	4	1921	0	0	2
1634	0	0	0	1682	0	0	0	1730	3	0	1	1778	5	0	1	1826	4	0	2	1874	7	1	1	1922	2	0	1
1635	0	0	0	1683	0	0	0	1731	5	0	0	1779	1	1	0	1827	4	0	1	1875	2	1	3	1923	0	1	2
1636	0	0	0	1684	0	0	0	1732	1	0	0	1780	2	0	1	1828	4	0	1	1876	5	0	3	1924	0	0	0
1637	0	0	0	1685	0	0	0	1733	1	0	0	1781	2	0	2	1829	1	1	6	1877	3	1	7	1925	0	0	0
1638	0	0	0	1686	0	0	0	1734	2	0	1	1782	3	1	5	1830	4	0	4	1878	8	2	4	1926	0	0	0
1639	0	0	0	1687	0	0	0	1735	4	1	0	1783	3	0	3	1831	3	1	0	1879	5	2	4	1927	0	0	0
1640	0	0	0	1688	0	0	0	1736	4	0	2	1784	1	1	4	1832	5	1	3	1880	2	0	1	1928	0	0	0
1641	0	0	0	1689	0	0	0	1737	3	1	6	1785	8	1	5	1833	4	1	2	1881	2	0	2	1929	0	0	0
1642	0	0	0	1690	0	0	0	1738	5	0	1	1786	6	3	7	1834	4	1	1	1882	3	0	1	1930	0	0	0
1643	0	0	0	1691	0	0	0	1739	4	0	0	1787	3	3	2	1835	5	3	3	1883	0	0	0	1931	0	0	0
1644	0	0	0	1692	0	0	0	1740	2	1	0	1788	6	2	5	1836	3	0	2	1884	3	1	2	1932	0	0	0
1645	0	0	0	1693	0	2	5	1741	5	1	5	1789	6	0	6	1837	4	0	4	1885	0	0	1	1933	0	0	0
1646	0	0	0	1694	4	0	1	1742	6	0	1	1790	9	1	2	1838	7	1	6	1886	0	0	1	1934	0	0	0
1647	0	0	0	1695	0	1	2	1743	2	2	1	1791	4	0	5	1839	3	1	5	1887	1	0	2	1935	0	0	0
1648	0	0	0	1696	4	1	0	1744	4	0	0	1792	3	2	1	1840	1	0	1	1888	2	0	2	1936	0	0	0
1649	0	0	0	1697	4	0	2	1745	5	1	1	1793	5	3	1	1841	2	0	2	1889	2	0	1	1937	0	0	0
1650	0	0	0	1698	0	0	0	1746	5	0	2	1794	8	1	3	1842	5	3	1	1890	1	0	3	1938	0	0	0
1651	0	0	0	1699	0	0	0	1747	1	0	2	1795	10	1	5	1843	8	0	1	1891	1	1	2	1939	0	0	0
1652	0	0	0	1700	0	0	0	1748	6	2	4	1796	7	0	3	1844	3	0	3	1892	2	0	3	1940	0	0	0
1653	0	0	0	1701	0	0	0	1749	8	0	6	1797	4	0	3	1845	2	0	2	1893	0	2	2	1941	0	0	0
1654	0	0	0	1702	3	0	1	1750	2	0	7	1798	4	0	1	1846	1	1	1	1894	0	0	0	1942	0	0	0
1655	0	0	0	1703	5	0	2	1751	3	1	6	1799	7	1	1	1847	1	0	5	1895	1	0	1	1943	0	0	0
1656	0	0	0	1704	2	0	1	1752	5	2	4	1800	4	0	3	1848	3	1	1	1896	2	1	2	1944	0	0	0
1657	0	0	0	1705	1	0	0	1753	5	0	2	1801	2	0	4	1849	2	1	4	1897	2	1	2	1945	0	0	0
1658	0	0	0	1706	1	0	0	1754	5	2	1	1802	2	0	5	1850	6	2	1	1898	1	3	3	1946	0	0	0
1659	0	0	0	1707	1	1	2	1755	1	0	0	1803	1	0	3	1851	3	4	1	1899	2	0	2	1947	0	0	0
1660	0	0	0	1708	1	0	0	1756	8	3	4	1804	4	0	6	1852	5	1	7	1900	3	2	3	1948	0	0	0
1661	0	0	0	1709	1	0	1	1757	5	0	3	1805	3	1	6	1853	2	1	3	1901	4	0	0	1949	0	0	0
1662	0	0	0	1710	2	0	4	1758	4	0	1	1806	0	1	0	1854	3	0	1	1902	0	0	4	1950	0	0	0
1663	0	0	0	1711	1	0	1	1759	3	0	5	1807	1	2	6	1855	2	0	1	1903	3	0	0	1951	0	0	0
1664	0	0	0	1712	1	1	3	1760	3	0	5	1808	0	0	7	1856	5	1	4	1904	0	1	1	1952	0	0	0
1665	0	0	0	1713	1	1	0	1761	3	0	5	1809	1	2	2	1857	3	0	2	1905	2	0	5	1953	0	0	0
1666	0	0	0	1714	1	2	0	1762	3	2	1	1810	2	2	2	1858	6	0	2	1906	2	0	0	1954	0	0	0
1667	0	0	0	1715	2	0	6	1763	3	3	10	1811	1	1	1	1859	2	3	2	1907	2	1	0	1955	0	0	0
1668	0	0	0	1716	4	3	0	1764	6	2	5	1812	5	0	3	1860	6	2	2	1908	2	1	3	1956	0	0	0
1669	0	0	0	1717	6	1	2	1765	5	0	3	1813	3	2	0	1861	2	3	2	1909	0	1	5	1957	0	0	0

AD54
lacunes

saisir d'après photos
1924-1943 et D 1953

1883 absent les
numéros se suivent
sans cette année

Avant 1760 certains
actes sont sur le
registre paroissial de
Mandres aux Quatre
Tours

pas de
chevauchement de
périodes (seul 1 acte
en 1749)

45 13 33 168 34 107 184 42 148 153 42 107 116 29 115 16 5 28
0,2889 0,7333 0,2024 0,6369 0,2283 0,8043 0,2745 0,6993 0,25 0,9914 682 165 538

Dénombrement des actes par année

Housselmont 54267

135 34 106

0 0 0

AD54

3,97 0,25 0,79

photos

06/03/2020 16:11

M/N=0,25

D/N=0,79

N/M=3,97

Années	N	M	D	Années	N	M	D	Années	N	M	D	Années	N	M	D	Années	N	M	D	Années	N	M	D
1700	0	0	0	1748	1	0	0	1796	4	1	1	1844	2	0	1	1892	1	0	0	1940	1	0	0
1701	0	0	0	1749	0	0	0	1797	2	1	2	1845	2	1	3	1893	0	0	1	1941	0	0	0
1702	0	0	0	1750	0	0	0	1798	1	0	0	1846	1	0	1	1894	0	0	1	1942	1	0	0
1703	0	0	0	1751	0	0	0	1799	2	0	0	1847	2	1	2	1895	0	0	0	1943			
1704	0	0	0	1752	0	0	0	1800	1	0	2	1848	2	0	0	1896	1	0	0	1944			
1705	0	0	0	1753	0	0	0	1801	1	0	1	1849	1	0	2	1897	0	0	1	1945			
1706	0	0	0	1754	0	0	0	1802	3	2	2	1850	1	0	2	1898	0	0	0	1946			
1707	0	0	0	1755	0	0	0	1803	1	0	2	1851	0	0	0	1899	0	0	0	1947			
1708	0	0	0	1756	0	0	0	1804	1	0	0	1852	2	0	2	1900	2	0	0	1948			
1709	0	0	0	1757	0	0	0	1805	2	0	0	1853	0	0	0	1901	0	0	2	1949			
1710	0	0	0	1758	0	0	0	1806	1	0	0	1854	0	1	1	1902	0	1	1	1950			
1711	0	0	0	1759	0	0	0	1807	2	0	1	1855	0	0	1	1903	1	0	1	1951			
1712	0	0	0	1760	0	0	0	1808	2	1	1	1856	1	0	0	1904	0	0	0	1952			
1713	0	0	0	1761	0	0	0	1809	0	1	0	1857	0	0	0	1905	0	0	1	1953			
1714	0	0	0	1762	0	0	0	1810	2	0	2	1858	1	1	1	1906	0	0	0	1954			
1715	0	0	0	1763	0	0	0	1811	1	0	1	1859	2	0	2	1907	0	0	0	1955			
1716	0	0	0	1764	0	0	0	1812	0	0	1	1860	0	1	0	1908	1	0	0	1956			
1717	0	0	0	1765	0	0	0	1813	0	0	1	1861	2	1	0	1909	0	0	0	1957			
1718	0	0	0	1766	0	0	0	1814	2	0	1	1862	0	0	0	1910	0	0	1	1958			
1719	0	0	0	1767	0	0	0	1815	2	0	2	1863	2	0	0	1911	0	0	0	1959			
1720	0	0	0	1768	0	0	0	1816	0	0	0	1864	0	0	1	1912	0	0	1	1960			
1721	0	0	0	1769	0	0	0	1817	1	0	0	1865	3	0	3	1913	0	0	0	1961			
1722	0	0	0	1770	1	0	0	1818	0	0	1	1866	2	0	2	1914	0	1	1	1962			
1723	0	0	0	1771	0	0	0	1819	0	0	0	1867	1	0	0	1915	1	0	0	1963			
1724	0	0	0	1772	0	0	0	1820	0	0	0	1868	2	1	2	1916	1	1	2	1964			
1725	0	0	0	1773	0	0	0	1821	0	0	0	1869	1	0	1	1917	1	0	1	1965			
1726	0	0	0	1774	0	0	0	1822	1	0	1	1870	0	0	0	1918	0	0	2	1966			
1727	0	0	0	1775	0	0	0	1823	1	0	1	1871	0	0	1	1919	0	0	0	1967			
1728	0	0	0	1776	0	0	0	1824	0	1	0	1872	0	0	0	1920	0	1	0	1968			
1729	0	0	0	1777	0	0	0	1825	2	0	0	1873	0	1	0	1921	0	0	0	1969			
1730	0	0	0	1778	0	0	0	1826	0	0	0	1874	0	0	0	1922	0	0	0	1970			
1731	0	0	0	1779	0	0	0	1827	0	2	1	1875	1	1	0	1923	0	0	0	1971			
1732	0	0	0	1780	0	0	0	1828	3	1	3	1876	1	1	2	1924	0	0	0				
1733	0	0	0	1781	0	0	0	1829	0	0	0	1877	0	1	1	1925	1	0	0				
1734	0	0	0	1782	0	0	0	1830	4	0	0	1878	2	0	0	1926	0	0	0				
1735	0	0	0	1783	1	0	0	1831	4	0	1	1879	0	0	1	1927	1	0	0				
1736	0	0	0	1784	0	0	0	1832	2	0	1	1880	1	0	3	1928	0	0	2				
1737	0	0	0	1785	0	0	0	1833	3	3	0	1881	2	1	3	1929	0	0	0				
1738	0	0	0	1786	0	0	0	1834	1	0	2	1882	2	1	0	1930	1	0	1				
1739	0	0	0	1787	0	0	0	1835	2	0	0	1883	0	0	0	1931	1	0	1				
1740	0	0	0	1788	0	0	0	1836	0	0	1	1884	0	0	2	1932	3	1	3				
1741	0	0	0	1789	0	0	0	1837	2	0	2	1885	0	1	0	1933	2	0	0				
1742	0	0	0	1790	0	0	0	1838	2	0	0	1886	2	0	1	1934	1	1	0				
1743	0	0	0	1791	0	0	0	1839	1	0	1	1887	0	0	1	1935	1	0	0				
1744	0	0	0	1792	0	0	0	1840	1	0	1	1888	2	0	1	1936	0	0	2				
1745	0	0	0	1793	2	0	0	1841	0	0	0	1889	1	0	0	1937	0	0	0				
1746	0	0	0	1794	1	1	2	1842	2	0	0	1890	0	0	0	1938	1	0	0				
1747	0	0	0	1795	0	0	0	1843	0	0	0	1891	0	0	0	1939	0	0	0				

0 0 0

6 1 2

62 13 36

44 14 43

21 6 25

6,00 0,17 0,33

4,77 0,21 0,58

3,14 0,32 0,98

3,50 0,29 1,19

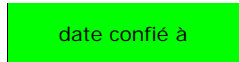

Dénombrement des actes par année

Jaillon 54272

1627 523 1204

0 0 0

3,11 0,32 0,74

photos

24/10/2020 10:54

M/N=0,32

D/N=0,74

N/M=3,11

mariages canton

dernière mäj par
André DIDELOT
doublons supprimés

Années	N	M	D	Années	N	M	D	Années	N	M	D	Années	N	M	D	Années	N	M	D	Années	N	M	D	Années	N	M	D
1660	0	0	0	1706	9	1	3	1752	5	2	2	1798	14	15	6	1844	2	2	5	1890	4	1	3	1936	2	0	2
1661	0	0	0	1707	6	0	2	1753	8	1	3	1799	12	46	5	1845	8	2	4	1891	6	1	8	1937	1	0	2
1662	0	0	0	1708	7	1	1	1754	6	2	6	1800	8	12	3	1846	6	6	11	1892	6	1	6	1938	1	0	2
1663	0	0	0	1709	3	0	4	1755	8	3	5	1801	15	1	8	1847	11	2	8	1893	5	3	8	1939	2	0	3
1664	0	0	0	1710	5	0	2	1756	11	3	6	1802	12	2	2	1848	12	4	3	1894	3	0	6	1940	2	0	0
1665	0	0	0	1711	5	1	5	1757	7	1	1	1803	5	5	6	1849	4	4	7	1895	6	2	6	1941	2	0	3
1666	0	0	0	1712	5	3	6	1758	5	2	4	1804	7	1	1	1850	8	1	4	1896	4	2	5	1942	1	0	2
1667	0	0	0	1713	5	1	2	1759	12	4	4	1805	8	4	7	1851	6	1	8	1897	1	1	5	1943	0	0	3
1668	0	0	0	1714	7	0	1	1760	10	1	2	1806	8	3	8	1852	10	2	2	1898	6	3	6	1944	0	0	1
1669	4	1	0	1715	5	0	5	1761	14	4	2	1807	3	1	8	1853	3	1	11	1899	3	0	4	1945	0	0	6
1670	1	0	0	1716	6	1	1	1762	5	4	2	1808	7	3	2	1854	6	6	5	1900	5	2	10	1946			
1671	2	0	0	1717	1	0	0	1763	10	0	1	1809	10	6	3	1855	10	0	9	1901	2	0	2	1947			
1672	7	0	0	1718	4	2	2	1764	8	1	3	1810	13	8	5	1856	4	2	6	1902	3	1	7	1948			
1673	3	0	2	1719	7	1	5	1765	14	5	4	1811	6	2	6	1857	5	4	2	1903	3	3	6	1949			
1674	4	0	0	1720	9	3	4	1766	11	3	3	1812	10	3	11	1858	9	2	10	1904	6	1	2	1950			
1675	0	0	0	1721	3	1	2	1767	11	2	10	1813	8	3	4	1859	7	1	7	1905	3	0	10	1951			
1676	0	0	0	1722	7	0	0	1768	7	2	2	1814	13	1	10	1860	5	1	3	1906	3	0	8	1952			
1677	1	0	1	1723	3	0	1	1769	5	2	4	1815	12	0	7	1861	7	1	2	1907	2	4	6	1953			
1678	7	0	3	1724	9	2	6	1770	11	1	9	1816	7	2	6	1862	11	3	4	1908	5	2	2	1954			
1679	4	1	4	1725	7	0	3	1771	7	1	6	1817	10	1	8	1863	2	3	7	1909	4	3	2	1955			
1680	4	1	3	1726	7	2	3	1772	11	4	0	1818	9	3	5	1864	5	2	7	1910	3	0	2	1956			
1681	5	1	7	1727	5	1	2	1773	8	2	4	1819	9	2	5	1865	1	2	4	1911	3	3	2	1957			
1682	4	0	2	1728	7	1	1	1774	11	3	10	1820	8	3	6	1866	4	2	7	1912	4	0	4	1958			
1683	4	1	3	1729	3	0	3	1775	13	3	10	1821	8	6	6	1867	6	7	5	1913	4	0	5	1959			
1684	5	0	3	1730	6	5	0	1776	14	0	8	1822	7	3	5	1868	3	0	5	1914	5	0	5	1960			
1685	5	1	2	1731	5	1	1	1777	12	1	11	1823	7	3	4	1869	3	2	5	1915	1	0	9	1961			
1686	7	0	2	1732	4	0	1	1778	10	1	8	1824	11	5	4	1870	5	5	12	1916	3	0	6	1962			
1687	2	0	2	1733	5	0	6	1779	12	2	5	1825	10	0	6	1871	8	2	9	1917	1	0	2	1963			
1688	4	2	6	1734	8	1	3	1780	13	0	10	1826	6	1	6	1872	3	0	2	1918	0	1	2	1964			
1689	2	1	0	1735	9	0	2	1781	7	0	20	1827	7	1	3	1873	2	1	4	1919	1	2	3	1965			
1690	4	0	0	1736	10	2	2	1782	13	2	16	1828	4	2	7	1874	1	4	4	1920	6	3	3	1966			
1691	3	0	0	1737	4	1	1	1783	5	1	15	1829	11	2	7	1875	7	3	6	1921	5	4	4	1967			
1692	1	3	0	1738	7	2	3	1784	10	0	8	1830	7	2	2	1876	2	2	4	1922	2	1	2	1968			
1693	4	1	2	1739	6	0	2	1785	7	0	5	1831	6	1	0	1877	8	1	8	1923	2	2	5	1969			
1694	4	0	1	1740	10	3	0	1786	7	2	5	1832	6	2	6	1878	8	0	3	1924	3	1	4	1970			
1695	0	2	0	1741	11	1	1	1787	11	2	3	1833	8	3	13	1879	3	1	5	1925	1	2	0	1971			
1696	1	0	1	1742	4	0	1	1788	10	2	9	1834	6	1	7	1880	4	0	3	1926	3	2	2	1972			
1697	3	2	1	1743	9	3	1	1789	8	4	5	1835	8	1	4	1881	6	3	3	1927	2	0	6	1973			
1698	1	2	3	1744	8	3	0	1790	6	1	4	1836	1	3	2	1882	3	3	7	1928	4	1	2	1974			
1699	5	0	3	1745	10	0	5	1791	10	1	7	1837	7	4	10	1883	6	0	3	1929	6	2	0	1975			
1700	4	1	1	1746	6	2	0	1792	3	3	5	1838	5	3	8	1884	1	1	11	1930	3	2	2	1976			
1701	5	1	0	1747	7	2	3	1793	7	1	11	1839	4	3	2	1885	7	0	5	1931	2	3	4	1977			
1702	4	0	1	1748	10	2	2	1794	9	6	13	1840	10	4	8	1886	3	1	6	1932	2	1	3	1978			
1703	3	1	6	1749	4	1	5	1795	8	5	6	1841	10	3	8	1887	3	0	3	1933	1	1	4	1979			
1704	7	1	4	1750	11	4	1	1796	14	2	6	1842	5	6	8	1888	4	2	4	1934	3	1	0	1980			
1705	3	1	6	1751	7	1	3	1797	7	6	6	1843	9	4	5	1889	3	0	4	1935	0	2	2	1981			

127 24 69
5,29 0,19 0,54

296 55 107
5,38 0,19 0,36

421 98 289
4,30 0,23 0,69

377 190 263
1,98 0,50 0,70

245 92 257
2,66 0,38 1,05

150 64 195
2,34 0,43 1,30

11 0 24

Jaillon 54272

Dénombrement des actes par année

Lagney 54288

4985 1222 2808

0 0 0

4,08 0,25 0,56

photos

03/03/2020 18:32

M/N=0,25
D/N=0,56
N/M=4,08

Années	N	M	D	Années	N	M	D	Années	N	M	D	Années	N	M	D	Années	N	M	D	Années	N	M	D	Années	N	M	D
1656	0	0	0	1704	13	3	4	1752	23	10	22	1800	45	6	11	1848	22	6	15	1896	14	4	10	1944	0	0	0
1657	0	0	0	1705	9	3	10	1753	32	10	9	1801	40	4	17	1849	19	6	18	1897	9	5	19	1945	0	0	0
1658	0	0	0	1706	16	6	12	1754	34	0	11	1802	45	5	17	1850	21	7	13	1898	7	1	6	1946	0	0	0
1659	0	0	0	1707	14	1	4	1755	23	2	10	1803	28	1	27	1851	8	7	14	1899	7	4	12	1947	0	0	0
1660	0	0	0	1708	15	3	6	1756	22	5	12	1804	45	14	38	1852	14	7	13	1900	11	8	19	1948	0	0	0
1661	0	0	0	1709	15	0	10	1757	28	9	6	1805	35	4	25	1853	8	4	20	1901	8	6	24	1949	0	0	0
1662	0	0	0	1710	5	0	14	1758	26	5	4	1806	38	7	18	1854	16	7	16	1902	9	3	13	1950	0	0	0
1663	0	0	0	1711	9	7	2	1759	23	7	8	1807	32	5	26	1855	11	4	6	1903	9	2	9	1951	0	0	0
1664	0	0	0	1712	16	5	6	1760	25	4	7	1808	30	4	24	1856	10	8	7	1904	10	7	9	1952	0	0	0
1665	0	0	0	1713	12	2	4	1761	19	6	8	1809	34	8	23	1857	9	6	3	1905	16	8	11	1953	0	0	0
1666	0	0	0	1714	14	4	5	1762	20	9	14	1810	33	10	27	1858	11	9	11	1906	11	5	6	1954	0	0	0
1667	0	0	0	1715	18	8	22	1763	23	4	16	1811	31	7	18	1859	10	5	11	1907	15	7	12	1955	0	0	0
1668	6	0	6	1716	17	12	3	1764	22	6	11	1812	28	7	27	1860	7	8	12	1908	15	3	15	1956	0	0	0
1669	7	2	2	1717	13	1	1	1765	25	7	11	1813	30	12	32	1861	14	6	10	1909	6	6	9	1957	0	0	0
1670	7	1	3	1718	17	3	4	1766	29	5	15	1814	35	0	15	1862	14	11	11	1910	15	0	17	1958	0	0	0
1671	4	1	2	1719	18	5	12	1767	30	4	14	1815	25	2	11	1863	18	6	6	1911	14	0	11	1959	0	0	0
1672	6	3	4	1720	16	7	5	1768	33	3	11	1816	31	11	12	1864	15	1	23	1912	5	7	11	1960	0	0	0
1673	9	4	10	1721	36	2	2	1769	25	4	6	1817	18	4	18	1865	9	3	10	1913	10	5	7	1961	0	0	0
1674	4	2	3	1722	21	5	8	1770	31	8	4	1818	25	5	9	1866	11	7	12	1914	13	5	17	1962	0	0	0
1675	1	0	1	1723	26	4	10	1771	34	1	27	1819	33	7	16	1867	12	7	14	1915	6	1	34	1963	0	0	0
1676	5	1	4	1724	21	1	12	1772	29	6	16	1820	25	4	9	1868	13	4	14	1916	10	3	18	1964	0	0	0
1677	4	0	0	1725	25	3	4	1773	31	2	10	1821	19	7	11	1869	6	4	21	1917	3	3	10	1965	0	0	0
1678	4	0	2	1726	25	0	6	1774	29	4	4	1822	41	12	8	1870	6	3	21	1918	7	0	20	1966	0	0	0
1679	7	1	0	1727	22	0	9	1775	34	6	16	1823	29	12	10	1871	18	4	16	1919	7	9	7	1967	0	0	0
1680	3	2	2	1728	27	6	7	1776	25	11	9	1824	35	6	14	1872	15	11	9	1920	6	9	6	1968	0	0	0
1681	7	1	0	1729	23	2	5	1777	34	8	13	1825	40	4	11	1873	16	5	12	1921	8	5	7	1969	0	0	0
1682	7	1	2	1730	30	8	10	1778	34	3	8	1826	33	8	12	1874	19	1	20	1922	9	3	13	1970	0	0	0
1683	11	6	1	1731	27	5	10	1779	28	10	9	1827	36	7	20	1875	17	3	11	1923	6	2	7	1971	0	0	0
1684	13	0	3	1732	28	4	6	1780	28	3	8	1828	28	5	9	1876	14	9	11	1924	6	3	6	1972	0	0	0
1685	8	1	2	1733	22	8	6	1781	31	5	17	1829	21	4	8	1877	17	2	16	1925	7	2	6	1973	0	0	0
1686	9	2	3	1734	25	5	4	1782	28	3	6	1830	26	3	10	1878	10	3	24	1926	2	3	11	1974	0	0	0
1687	12	0	2	1735	35	0	5	1783	27	1	16	1831	24	5	9	1879	12	5	19	1927	0	4	6	1975	0	0	0
1688	6	5	1	1736	26	1	14	1784	25	3	16	1832	17	8	12	1880	13	4	17	1928	0	3	5	1976	0	0	0
1689	12	0	3	1737	22	8	10	1785	25	5	18	1833	23	9	13	1881	13	5	13	1929	0	2	5	1977	0	0	0
1690	10	0	0	1738	27	5	2	1786	29	5	6	1834	21	12	12	1882	14	2	14	1930	0	4	7	1978	0	0	0
1691	6	1	2	1739	37	4	4	1787	29	1	7	1835	25	10	6	1883	18	6	14	1931	0	1	6	1979	0	0	0
1692	10	2	3	1740	23	0	8	1788	23	7	7	1836	22	8	11	1884	15	7	13	1932	0	2	3	1980	0	0	0
1693	9	1	3	1741	22	0	6	1789	30	7	7	1837	21	9	6	1885	10	5	11	1933	1	1	5	1981	0	0	0
1694	8	2	1	1742	20	0	5	1790	28	5	7	1838	24	8	6	1886	9	3	10	1934	1	3	11	1982	0	0	0
1695	18	2	1	1743	30	10	13	1791	31	5	14	1839	11	1	8	1887	17	5	10	1935	0	1	4	1983	0	0	0
1696	16	2	2	1744	31	7	6	1792	27	10	8	1840	21	11	14	1888	19	2	12	1936	0	0	0	1984	0	0	0
1697	8	2	0	1745	27	2	6	1793	31	6	10	1841	16	6	17	1889	10	3	13	1937	0	0	0	1985	0	0	0
1698	12	1	3	1746	17	3	9	1794	35	10	31	1842	21	7	9	1890	16	3	14	1938	0	0	0	1986	0	0	0
1699	15	1	0	1747	21	7	13	1795	37	15	11	1843	17	3	17	1891	17	2	16	1939	0	0	0	1987	0	0	0
1700	9	2	1	1748	22	5	12	1796	44	6	8	1844	12	5	10	1892	7	4	18	1940	0	0	0	1988	0	0	0
1701	17	1	2	1749	22	9	28	1797	37	7	7	1845	27	2	11	1893	17	4	21	1941	0	0	0	1989	0	0	0
1702	10	2	2	1750	27	4	8	1798	36	8	21	1846	15	8	9	1894	14	3	12	1942	0	0	0	1990	0	0	0
1703	15	3	5	1751	24	5	9	1799	43	0	8	1847	11	7	8	1895	11	2	10	1943	0	0	0	1991	0	0	0

saisir 1936-1944
43 images

315	55	81	1028	193	381	1395	271	544	1322	314	711	642	239	657	283	150	434	0	0	0
5,73	0,17	0,26	5,33	0,19	0,37	5,15	0,19	0,39	4,21	0,24	0,54	2,69	0,37	1,02	1,89	0,53	1,53			

date confié à

Dénombrement des actes par année

Laneuveville-derrière-Foug 54298

2108 597 1530

0 0 0

3,53 0,28 0,73

photos

06/03/2020 16:13

Années	N	M	D	Années	N	M	D	Années	N	M	D	Années	N	M	D	Années	N	M	D	Années	N	M	D	Années	N	M	D
1670	0	0	0	1718	0	0	0	1766	12	1	8	1814	15	4	7	1862	8	7	10	1910	3	1	9	1958	0	0	0
1671	0	0	0	1719	4	0	0	1767	8	2	8	1815	14	3	5	1863	9	5	7	1911	3	2	5	1959	0	0	0
1672	0	0	0	1720	6	0	0	1768	15	4	5	1816	13	3	7	1864	9	3	6	1912	2	2	2	1960	0	0	0
1673	0	0	0	1721	0	0	0	1769	11	1	5	1817	9	4	8	1865	8	1	15	1913	4	2	5	1961	0	0	0
1674	0	0	0	1722	0	0	0	1770	17	0	20	1818	9	4	2	1866	4	5	9	1914	6	2	7	1962	0	0	0
1675	0	0	0	1723	0	0	0	1771	15	5	13	1819	16	2	7	1867	6	3	7	1915	1	0	6	1963	0	0	0
1676	0	0	0	1724	1	0	0	1772	16	3	16	1820	11	7	2	1868	5	1	6	1916	4	1	12	1964	0	0	0
1677	0	0	0	1725	5	0	0	1773	17	1	9	1821	18	2	7	1869	7	9	4	1917	2	0	5	1965	0	0	0
1678	0	0	0	1726	0	0	0	1774	16	0	11	1822	13	2	3	1870	9	2	9	1918	3	2	5	1966	0	0	0
1679	0	0	0	1727	1	0	0	1775	16	0	4	1823	11	7	4	1871	5	3	13	1919	0	3	5	1967	0	0	0
1680	0	0	0	1728	0	0	0	1776	15	5	12	1824	13	2	7	1872	8	5	6	1920	2	1	6	1968	0	0	0
1681	0	0	0	1729	4	0	0	1777	21	1	14	1825	16	6	4	1873	7	2	5	1921	2	5	6	1969	0	0	0
1682	0	0	0	1730	2	0	0	1778	19	4	12	1826	16	4	5	1874	3	1	4	1922	3	4	5	1970	0	0	0
1683	0	0	0	1731	8	1	0	1779	11	3	15	1827	20	1	4	1875	8	7	6	1923	2	2	5	1971	0	0	0
1684	0	0	0	1732	10	1	0	1780	22	3	7	1828	9	3	5	1876	7	6	9	1924	4	1	0	1972	0	0	0
1685	0	0	0	1733	11	2	3	1781	17	1	20	1829	13	2	6	1877	6	0	9	1925	2	4	4	1973	0	0	0
1686	0	0	0	1734	9	2	5	1782	14	0	18	1830	5	9	5	1878	7	3	6	1926	6	2	4	1974	0	0	0
1687	0	0	0	1735	10	4	5	1783	13	3	13	1831	16	5	5	1879	9	2	2	1927	2	1	5	1975	0	0	0
1688	0	0	0	1736	9	3	11	1784	17	2	5	1832	13	3	4	1880	3	1	10	1928	2	3	7	1976	0	0	0
1689	0	0	0	1737	14	1	12	1785	10	3	14	1833	18	5	8	1881	4	0	4	1929	1	0	1	1977	0	0	0
1690	0	0	0	1738	11	4	2	1786	17	3	16	1834	17	3	15	1882	3	3	2	1930	0	0	3	1978	0	0	0
1691	0	0	0	1739	11	2	7	1787	7	1	4	1835	12	6	13	1883	6	3	10	1931	3	3	2	1979	0	0	0
1692	0	0	0	1740	16	6	18	1788	16	2	15	1836	19	6	19	1884	13	4	5	1932	2	0	1	1980	0	0	0
1693	0	0	0	1741	8	0	7	1789	11	3	12	1837	12	2	15	1885	2	2	6	1933	0	1	1	1981	0	0	0
1694	0	0	0	1742	12	1	4	1790	10	3	7	1838	15	3	7	1886	4	2	2	1934	2	2	3	1982	0	0	0
1695	0	0	0	1743	9	4	7	1791	20	3	10	1839	15	5	7	1887	3	6	4	1935	1	2	3	1983	0	0	0
1696	2	0	0	1744	16	5	7	1792	13	1	9	1840	11	4	19	1888	9	3	3	1936	0	0	1	1984	0	0	0
1697	2	0	0	1745	19	1	12	1793	18	7	4	1841	9	4	9	1889	5	2	4	1937	1	1	3	1985	0	0	0
1698	2	1	0	1746	13	1	12	1794	16	1	10	1842	8	5	6	1890	7	5	2	1938	1	0	1	1986	0	0	0
1699	0	0	0	1747	12	3	6	1795	15	2	6	1843	8	5	13	1891	3	1	4	1939	1	1	4	1987	0	0	0
1700	2	0	0	1748	15	3	15	1796	8	3	3	1844	14	8	10	1892	4	3	2	1940	0	0	3	1988	0	0	0
1701	0	0	0	1749	10	0	8	1797	20	4	5	1845	12	5	11	1893	7	1	5	1941	0	0	4	1989	0	0	0
1702	0	0	0	1750	10	5	9	1798	28	10	3	1846	11	3	6	1894	5	0	9	1942	3	0	2	1990	0	0	0
1703	0	0	0	1751	12	2	6	1799	24	10	3	1847	6	4	15	1895	3	2	3	1943	0	0	1	1991	0	0	0
1704	0	0	0	1752	17	4	8	1800	18	1	1	1848	12	4	6	1896	2	0	5	1944	0	0	0	1992	0	0	0
1705	0	0	0	1753	9	3	9	1801	28	7	16	1849	11	0	9	1897	5	8	8	1945	0	0	0	1993	0	0	0
1706	0	0	0	1754	12	0	13	1802	20	3	5	1850	10	10	10	1898	7	1	3	1946	0	0	0	1994	0	0	0
1707	0	0	0	1755	14	5	12	1803	22	5	9	1851	12	5	12	1899	2	3	8	1947	0	0	0	1995	0	0	0
1708	0	0	0	1756	11	1	9	1804	20	3	9	1852	7	4	6	1900	6	1	5	1948	0	0	0	1996	0	0	0
1709	0	0	0	1757	11	2	3	1805	22	1	11	1853	7	3	3	1901	6	0	6	1949	0	0	0	1997	0	0	0
1710	0	0	0	1758	10	6	20	1806	20	10	5	1854	10	3	18	1902	1	0	5	1950	0	0	0	1998	0	0	0
1711	0	0	0	1759	18	0	14	1807	26	2	3	1855	3	4	5	1903	1	2	3	1951	0	0	0	1999	0	0	0
1712	0	0	0	1760	12	1	11	1808	17	1	3	1856	7	3	7	1904	4	1	6	1952	0	0	0	2000	0	0	0
1713	0	0	0	1761	10	0	5	1809	16	8	5	1857	10	1	5	1905	3	1	8	1953	0	0	0	2001	0	0	0
1714	0	0	0	1762	9	3	7	1810	18	1	7	1858	9	3	11	1906	2	1	2	1954	0	0	0	2002	0	0	0
1715	0	0	0	1763	13	2	18	1811	16	3	8	1859	6	2	6	1907	2	3	5	1955	0	0	0	2003	0	0	0
1716	0	0	0	1764	6	2	3	1812	14	3	5	1860	6	6	14	1908	3	2	3	1956	0	0	0	2004	0	0	0
1717	1	0	0	1765	9	2	6	1813	15	3	8	1861	6	3	6	1909	2	2	6	1957	0	0	0	2005	0	0	0

9

1

0

429

82

294

797

146

431

553

192

388

252

128

281

68

48

136

5,23

0,19

0,69

5,46

0,18

0,54

2,88

0,35

0,70

1,97

0,51

1,12

1,42

0,71

2,00

M/N=0,28

D/N=0,73

N/M=3,53

Dénombrement des actes par année

Lay Saint Rémy 54306

2384 568 384

0 0 0

4,20 0,24 0,16

photos

10/03/2020 10:24

Années	N	M	D	Années	N	M	D	Années	N	M	D	Années	N	M	D	Années	N	M	D	Années	N	M	D	Années	N	M	D
1670	0	0	0	1718	11	0	0	1766	7	5	0	1814	9	2	0	1862	7	6	4	1910	9	3	10	1958	0	0	0
1671	0	0	0	1719	6	0	0	1767	16	2	0	1815	9	5	0	1863	6	5	6	1911	7	6	14	1959	0	0	0
1672	0	0	0	1720	9	3	0	1768	11	4	0	1816	13	3	0	1864	9	3	8	1912	11	0	0	1960	0	0	0
1673	0	0	0	1721	8	1	0	1769	13	2	0	1817	14	2	0	1865	8	3	1	1913	9	0	0	1961	0	0	0
1674	0	0	0	1722	13	1	0	1770	10	0	0	1818	8	5	0	1866	4	4	1	1914	12	0	0	1962	0	0	0
1675	0	0	0	1723	7	1	0	1771	12	1	0	1819	10	3	0	1867	5	1	10	1915	5	0	0	1963	0	0	0
1676	0	0	0	1724	12	0	0	1772	12	1	0	1820	10	2	0	1868	6	3	9	1916	5	0	0	1964	0	0	0
1677	0	0	0	1725	9	1	0	1773	11	4	0	1821	8	0	0	1869	11	5	9	1917	9	0	0	1965	0	0	0
1678	0	0	0	1726	8	3	0	1774	10	2	0	1822	7	4	0	1870	5	1	15	1918	7	0	0	1966	0	0	0
1679	0	0	0	1727	8	1	0	1775	11	3	0	1823	14	2	0	1871	5	1	4	1919	11	0	0	1967	0	0	0
1680	0	0	0	1728	8	3	0	1776	13	3	0	1824	9	4	0	1872	2	3	4	1920	12	0	0	1968	0	0	0
1681	0	0	0	1729	6	2	0	1777	12	1	0	1825	15	1	0	1873	6	7	0	1921	5	0	0	1969	0	0	0
1682	0	0	0	1730	10	4	0	1778	12	5	0	1826	7	4	0	1874	5	4	0	1922	4	0	0	1970	0	0	0
1683	0	0	0	1731	13	0	0	1779	15	3	0	1827	13	5	0	1875	6	5	0	1923	6	0	0	1971	0	0	0
1684	0	0	0	1732	12	3	0	1780	13	2	0	1828	9	1	0	1876	5	2	0	1924	5	0	0	1972	0	0	0
1685	1	0	0	1733	8	5	0	1781	9	0	0	1829	11	3	0	1877	7	0	0	1925	8	0	0	1973	0	0	0
1686	2	0	0	1734	10	1	0	1782	15	1	0	1830	14	2	0	1878	6	2	0	1926	9	0	0	1974	0	0	0
1687	0	0	0	1735	6	2	0	1783	11	1	0	1831	6	3	0	1879	7	5	0	1927	11	0	0	1975	0	0	0
1688	0	0	0	1736	9	3	0	1784	8	3	1	1832	10	6	0	1880	6	5	0	1928	15	0	0	1976	0	0	0
1689	0	0	0	1737	10	0	0	1785	15	3	0	1833	14	4	5	1881	9	5	0	1929	18	0	0	1977	0	0	0
1690	0	0	0	1738	7	2	0	1786	12	4	0	1834	12	5	6	1882	5	2	0	1930	14	0	0	1978	0	0	0
1691	0	0	0	1739	11	3	0	1787	13	2	0	1835	8	4	6	1883	12	1	0	1931	12	0	0	1979	0	0	0
1692	5	0	0	1740	12	1	0	1788	13	1	0	1836	7	1	5	1884	6	1	0	1932	16	0	0	1980	0	0	0
1693	7	2	0	1741	10	2	0	1789	13	0	0	1837	6	8	3	1885	9	4	0	1933	12	0	0	1981	0	0	0
1694	1	0	0	1742	11	1	0	1790	16	1	0	1838	10	1	1	1886	9	4	0	1934	10	0	0	1982	0	0	0
1695	2	2	0	1743	10	2	0	1791	13	2	0	1839	9	3	4	1887	5	2	0	1935	4	0	0	1983	0	0	0
1696	5	2	0	1744	15	2	0	1792	15	2	0	1840	14	5	8	1888	5	4	0	1936	0	0	0	1984			
1697	9	3	0	1745	10	1	0	1793	13	7	0	1841	14	3	5	1889	1	1	0	1937	0	0	0	1985			
1698	4	0	0	1746	12	1	0	1794	14	2	0	1842	10	6	8	1890	3	2	0	1938	0	0	0	1986			
1699	0	1	0	1747	6	0	0	1795	17	1	0	1843	17	3	11	1891	6	2	0	1939	0	0	0	1987			
1700	7	3	0	1748	13	2	0	1796	11	2	0	1844	6	3	12	1892	14	4	0	1940	0	0	0	1988			
1701	8	0	0	1749	8	2	0	1797	15	3	0	1845	13	6	10	1893	3	1	0	1941	0	0	0	1989			
1702	9	3	0	1750	9	4	0	1798	16	0	0	1846	13	6	10	1894	9	0	0	1942	0	0	0	1990			
1703	9	3	0	1751	8	0	0	1799	5	5	0	1847	14	5	12	1895	4	4	0	1943	0	0	0	1991			
1704	8	5	0	1752	13	3	0	1800	11	2	0	1848	20	5	10	1896	9	2	0	1944	0	0	0	1992			
1705	8	2	0	1753	9	3	0	1801	11	2	0	1849	20	8	19	1897	4	2	0	1945	0	0	0	1993			
1706	9	0	0	1754	11	4	0	1802	16	1	0	1850	31	8	6	1898	5	2	0	1946	0	0	0	1994			
1707	12	2	0	1755	9	2	0	1803	10	1	0	1851	10	3	7	1899	7	3	0	1947	0	0	0	1995			
1708	10	0	0	1756	10	4	0	1804	13	5	0	1852	17	5	10	1900	8	0	0	1948	0	0	0	1996	0	0	0
1709	7	2	0	1757	10	1	0	1805	18	6	0	1853	7	2	6	1901	11	2	0	1949	0	0	0	1997	0	0	0
1710	5	1	0	1758	15	2	0	1806	13	1	0	1854	13	4	10	1902	4	2	0	1950	0	0	0	1998	0	0	0
1711	10	0	0	1759	14	1	0	1807	15	1	0	1855	13	3	9	1903	8	5	3	1951	0	0	0	1999	0	0	0
1712	8	1	0	1760	10	1	0	1808	8	1	0	1856	8	2	13	1904	11	2	6	1952	0	0	0	2000	0	0	0
1713	8	0	0	1761	11	4	0	1809	10	2	0	1857	16	4	7	1905	7	5	13	1953	0	0	0	2001	0	0	0
1714	12	0	0	1762	13	3	0	1810	13	1	0	1858	6	6	8	1906	10	7	4	1954	0	0	0	2002	0	0	0
1715	12	0	0	1763	10	1	0	1811	6	2	0	1859	13	0	5	1907	0	2	8	1955	0	0	0	2003	0	0	0
1716	10	2	0	1764	7	3	0	1812	12	2	0	1860	10	4	8	1908	8	5	13	1956	0	0	0	2004	0	0	0
1717	8	1	0	1765	10	5	0	1813	12	7	0	1861	11	1	5	1909	9	2	12	1957	0	0	0	2005	0	0	0

M/N=0,24
D/N=0,16
N/M=4,2

AD54
Lacune

saisir AD54 décès
1692-1832

1873-1902
prévoir photos
AD54

Coompléter la saisie

1834 = 6 décès sur 12 aux AD54
1845 = 10 pour 15
pas de mariages en 1859 ok
1853 6 pour 8 décès
1854 10 pour 12

A vérifier

décès 1811
<http://archivesenlign>
décès 1824
<http://archivesenlign>

0 0 0

196 35 0 477 94 0 590 112 1 558 175 229 317 143 130 246 9 24 0 0 0
5,60 0,18 0,00 5,07 0,20 0,00 5,27 0,19 0,00 3,19 0,31 0,41 2,22 0,45 0,41 27,33 0,04 0,10

Dénombrement des actes par année

Liverdun 54318

9544 2545 10028 0 0 0 3,75 0,27 1,05

photos 13/04/2020 19:13

Années	N	M	D	Années	N	M	D	Années	N	M	D	Années	N	M	D	Années	N	M	D	Années	N	M	D	Années	N	M	D	Années	N	M	D
1656	0	0	0	1704	27	4	14	1752	46	3	29	1800	45	10	64	1848	40	6	30	1896	44	10	37	1944	22	10	44	1992	0	0	33
1657	0	0	0	1705	22	1	17	1753	45	8	36	1801	33	8	18	1849	41	4	46	1897	64	25	24	1945	0	0	24	1993	0	0	35
1658	0	0	0	1706	16	8	12	1754	41	3	54	1802	49	8	20	1850	45	11	44	1898	67	13	44	1946	0	0	24	1994	0	0	39
1659	0	0	0	1707	28	3	14	1755	30	5	53	1803	21	4	16	1851	70	12	58	1899	64	18	33	1947	0	0	37	1995	0	0	46
1660	0	0	0	1708	24	4	26	1756	42	4	41	1804	38	5	30	1852	50	14	31	1900	57	20	35	1948	0	0	29	1996	0	0	41
1661	0	0	0	1709	20	0	22	1757	41	11	27	1805	29	9	33	1853	30	7	30	1901	52	24	42	1949	0	0	27	1997	0	0	40
1662	0	0	0	1710	10	7	12	1758	35	8	32	1806	36	9	25	1854	30	7	23	1902	60	8	30	1950	0	0	32	1998	0	0	35
1663	0	0	0	1711	21	7	8	1759	37	5	81	1807	40	5	55	1855	27	10	12	1903	46	18	37	1951	0	0	43	1999	0	0	34
1664	0	0	0	1712	19	0	6	1760	42	7	36	1808	35	10	78	1856	27	7	20	1904	50	17	24	1952	0	0	21	2000	0	0	34
1665	0	1	0	1713	21	11	2	1761	34	4	17	1809	35	8	23	1857	28	3	24	1905	42	17	40	1953	0	0	36	2001	0	0	29
1666	0	0	0	1714	35	12	5	1762	33	5	37	1810	41	8	32	1858	27	11	28	1906	35	19	29	1954	0	0	24	2002	0	0	45
1667	0	0	0	1715	22	8	15	1763	30	5	72	1811	43	11	14	1859	40	7	28	1907	49	18	28	1955	0	0	19	2003	0	0	32
1668	0	0	0	1716	42	7	0	1764	31	6	22	1812	21	8	31	1860	22	7	12	1908	47	11	41	1956	0	0	25	2004	0	0	44
1669	0	1	0	1717	30	7	1	1765	32	11	31	1813	42	9	27	1861	30	17	20	1909	38	9	26	1957	0	0	22	2005	0	0	31
1670	0	11	8	1718	31	11	9	1766	48	13	25	1814	32	2	34	1862	28	13	21	1910	42	15	22	1958	0	0	33	2006	0	0	36
1671	0	0	5	1719	38	17	0	1767	47	5	18	1815	36	7	30	1863	35	8	27	1911	41	15	44	1959	0	0	41	2007	0	0	35
1672	0	1	2	1720	32	10	9	1768	41	5	31	1816	29	4	47	1864	27	10	20	1912	30	17	33	1960	0	0	30	2008	0	0	30
1673	0	0	5	1721	40	1	9	1769	52	14	20	1817	29	5	36	1865	32	15	25	1913	48	11	23	1961	0	0	25	2009	0	0	46
1674	0	5	2	1722	37	5	9	1770	46	8	59	1818	25	11	18	1866	34	10	20	1914	33	9	55	1962	0	0	31	2010	0	0	43
1675	0	2	0	1723	38	11	5	1771	38	2	24	1819	26	10	24	1867	35	12	37	1915	25	2	58	1963	0	0	29	2011	0	0	34
1676	0	4	1	1724	42	5	18	1772	32	2	37	1820	37	11	26	1868	54	16	38	1916	25	11	38	1964	0	0	26	2012	0	0	38
1677	0	3	1	1725	44	9	18	1773	41	6	31	1821	44	4	13	1869	50	7	25	1917	29	11	42	1965	0	0	26	2013	0	0	0
1678	0	5	13	1726	51	8	5	1774	47	10	25	1822	30	2	35	1870	57	14	56	1918	23	11	66	1966	0	0	23	2014	0	0	0
1679	0	0	0	1727	35	2	17	1775	47	9	33	1823	38	6	23	1871	32	14	64	1919	31	35	28	1967	0	0	41	2015	0	0	0
1680	0	1	0	1728	37	9	12	1776	44	13	36	1824	32	4	19	1872	49	9	31	1920	51	26	40	1968	0	0	33	2016	0	0	0
1681	0	0	0	1729	39	8	10	1777	41	5	39	1825	23	3	21	1873	57	31	65	1921	47	29	40	1969	0	0	37	2017	0	0	0
1682	0	2	5	1730	33	8	12	1778	45	18	62	1826	25	6	18	1874	80	22	48	1922	38	20	28	1970	0	0	18	2018	0	0	0
1683	0	4	21	1731	38	11	12	1779	48	6	39	1827	23	4	20	1875	77	23	45	1923	30	10	35	1971	0	0	24	2019	0	0	0
1684	25	9	17	1732	46	2	36	1780	50	8	43	1828	33	8	23	1876	85	15	61	1924	40	22	32	1972	0	0	27	2020	0	0	0
1685	27	4	22	1733	30	0	25	1781	49	9	65	1829	28	8	28	1877	76	7	63	1925	47	13	39	1973	0	0	41	2021	0	0	0
1686	29	5	21	1734	29	5	13	1782	48	6	78	1830	31	6	17	1878	52	11	30	1926	45	19	52	1974	0	0	29	2022	0	0	0
1687	30	6	29	1735	38	10	10	1783	41	4	51	1831	30	7	20	1879	39	7	36	1927	40	17	35	1975	0	0	34	2023	0	0	0
1688	27	3	13	1736	34	6	41	1784	33	4	49	1832	26	4	40	1880	41	14	21	1928	36	27	35	1976	0	0	37	2024	0	0	0
1689	26	3	22	1737	36	4	30	1785	44	6	29	1833	21	7	13	1881	33	5	27	1929	54	13	41	1977	0	0	30	2025	0	0	0
1690	31	3	12	1738	46	6	42	1786	36	5	20	1834	19	11	22	1882	43	20	31	1930	42	14	40	1978	0	0	33	2026	0	0	0
1691	31	8	24	1739	41	12	25	1787	38	5	17	1835	29	11	24	1883	59	11	39	1931	36	17	36	1979	0	0	35	2027	0	0	0
1692	0	0	0	1740	48	12	16	1788	0	8	34	1836	27	10	20	1884	32	7	35	1932	44	22	48	1980	0	0	33	2028	0	0	0
1693	0	0	0	1741	47	2	33	1789	37	3	44	1837	31	7	18	1885	29	6	39	1933	34	23	34	1981	0	0	35	2029	0	0	0
1694	16	4	4	1742	42	3	24	1790	31	4	39	1838	26	4	25	1886	30	6	21	1934	36	13	42	1982	0	0	32	2030	0	0	0
1695	24	1	0	1743	41	5	32	1791	35	5	30	1839	26	6	29	1887	24	14	27	1935	29	18	37	1983	0	0	34	2031	0	0	0
1696	17	1	5	1744	38	12	18	1792	38	4	20	1840	31	14	27	1888	27	13	30	1936	36	17	38	1984	0	0	42	2032	0	0	0
1697	29	7	12	1745	41	6	39	1793	31	12	17	1841	45	17	50	1889	32	10	20	1937	31	15	34	1985	0	0	32	2033	0	0	0
1698	22	2	1	1746	41	10	50	1794	33	9	33	1842	45	19	27	1890	26	13	29	1938	19	16	32	1986	0	0	48	2034	0	0	0
1699	22	5	10	1747	38	2	61	1795	37	2	26	1843	42	12	39	1891	48	15	25	1939	33	23	30	1987	0	0	32	2035	0	0	0
1700	29	9	15	1748	45	8	34	1796	24	12	13	1844	38	11	20	1892	53	14	49	1940	35	4	44	1988	0	0	40	2036	0	0	0
1701	35	6	23	1749	36	9	36	1797	42	10	15	1845	41	11	22	1893	56	18	52	1941	14	8	41	1989	0	0	23	2037	0	0	0
1702	26	7	17	1750	40	14	46	1798	32	17	24	1846	49	9	23	1894	41	11	36	1942	31	8	33	1990	0	0	40	2038	0	0	0
1703	24	5	10	1751	39	5	19	1799	34	35	28	1847	29	7	24	1895	57	17	50	1943	24	12	27	1991	0	0	34	2039	0	0	0
	470	128	320		1668	327	929		1849	369	1722		1584	380	1341		2037	561	1649		1914	770	1772					0	0	780	
	3,67	0,27	0,68		5,10	0,20	0,56		5,01	0,20	0,93		4,17	0,24	0,85		3,63	0,28	0,81		2,49	0,40	0,93								

M/N=0,27
D/N=1,05
N/M=3,75

AD54

Photos CGDT
N1873-1944
M1873-1946
D 1873-2012

Dénombrement des actes par année

Lucey 54327

7324 1853 3605

0 0 0

3,95 0,25 0,49

photos

05/08/2020 16:14

Années	N	M	D	Années	N	M	D	Années	N	M	D	Années	N	M	D	Années	N	M	D	Années	N	M	D	Années	N	M	D
1630	0	0	0	1678	30	5	5	1726	37	8	16	1774	28	6	5	1822	40	12	4	1870	16	4	14	1918	10	3	18
1631	0	2	0	1679	31	6	11	1727	35	6	18	1775	29	8	8	1823	43	11	13	1871	11	5	24	1919	9	7	15
1632	0	8	0	1680	24	5	14	1728	32	8	23	1776	30	6	8	1824	40	10	13	1872	11	4	9	1920	11	10	18
1633	0	0	0	1681	29	6	8	1729	33	7	15	1777	32	10	12	1825	46	11	11	1873	10	7	12	1921	11	5	15
1634	0	0	0	1682	25	6	3	1730	43	6	34	1778	33	7	11	1826	53	10	11	1874	18	8	7	1922	12	8	12
1635	0	0	0	1683	27	2	8	1731	27	7	31	1779	29	11	12	1827	46	7	10	1875	11	5	9	1923	13	1	12
1636	0	0	0	1684	30	4	11	1732	31	12	18	1780	31	7	19	1828	45	11	17	1876	13	9	16	1924	8	5	5
1637	0	0	0	1685	27	0	9	1733	32	10	18	1781	24	7	15	1829	40	8	14	1877	20	8	20	1925	11	6	21
1638	0	0	0	1686	35	7	4	1734	39	7	12	1782	31	6	16	1830	43	1	8	1878	17	13	12	1926	10	5	12
1639	0	0	0	1687	28	7	5	1735	43	5	25	1783	29	8	15	1831	40	7	12	1879	16	5	8	1927	9	4	11
1640	0	0	0	1688	29	5	15	1736	32	8	42	1784	32	7	5	1832	33	10	19	1880	8	4	10	1928	5	8	12
1641	0	0	0	1689	30	1	7	1737	38	8	14	1785	29	10	13	1833	42	12	13	1881	9	11	12	1929	12	1	17
1642	0	0	0	1690	28	0	14	1738	43	5	17	1786	27	6	18	1834	35	9	5	1882	12	3	14	1930	6	5	9
1643	0	0	0	1691	18	9	18	1739	37	3	8	1787	39	10	8	1835	28	16	17	1883	9	6	13	1931	1	3	7
1644	0	0	0	1692	27	6	19	1740	39	11	15	1788	27	2	8	1836	29	9	13	1884	21	11	18	1932	1	3	8
1645	0	0	0	1693	26	10	13	1741	34	7	8	1789	36	6	11	1837	31	8	18	1885	9	9	17	1933	3	4	11
1646	0	0	0	1694	27	6	10	1742	32	6	19	1790	26	5	13	1838	24	7	17	1886	14	1	14	1934	5	8	5
1647	0	0	0	1695	24	4	1	1743	30	16	29	1791	37	13	9	1839	32	5	16	1887	9	7	13	1935	3	3	10
1648	0	0	0	1696	26	8	2	1744	47	7	8	1792	34	7	13	1840	23	7	10	1888	15	11	15	1936	0	0	0
1649	0	0	0	1697	29	3	7	1745	34	4	15	1793	49	16	17	1841	34	17	27	1889	17	2	17	1937	0	0	0
1650	0	0	0	1698	36	8	2	1746	31	5	14	1794	49	12	50	1842	37	8	21	1890	18	6	11	1938	0	0	0
1651	0	0	0	1699	24	2	4	1747	30	4	14	1795	40	11	17	1843	19	12	26	1891	10	8	18	1939	0	0	0
1652	0	0	0	1700	16	2	3	1748	31	3	15	1796	46	3	24	1844	31	10	13	1892	15	9	19	1940	0	0	0
1653	0	0	0	1701	22	6	4	1749	32	5	17	1797	43	14	10	1845	26	8	14	1893	15	6	24	1941	0	0	0
1654	0	0	0	1702	25	4	1	1750	26	8	10	1798	49	34	10	1846	27	7	10	1894	12	5	16	1942	0	0	0
1655	0	0	0	1703	27	9	0	1751	28	7	8	1799	62	41	13	1847	21	12	13	1895	16	5	12	1943	0	0	0
1656	0	0	0	1704	31	2	11	1752	36	15	13	1800	45	23	8	1848	34	9	14	1896	18	4	18	1944	0	0	0
1657	0	0	0	1705	27	8	9	1753	52	14	25	1801	48	6	18	1849	29	10	21	1897	15	2	13	1945	0	0	0
1658	0	0	0	1706	32	5	6	1754	39	3	10	1802	67	9	17	1850	31	9	11	1898	7	3	11	1946	0	0	0
1659	0	0	0	1707	30	3	13	1755	34	7	23	1803	40	10	17	1851	16	7	14	1899	11	6	11	1947	0	0	0
1660	0	0	0	1708	26	2	4	1756	46	10	17	1804	63	4	14	1852	20	3	9	1900	14	6	19	1948	0	0	0
1661	0	0	0	1709	24	2	13	1757	31	3	10	1805	38	6	17	1853	17	4	9	1901	10	1	15	1949	0	0	0
1662	0	0	0	1710	20	3	9	1758	35	7	12	1806	59	8	21	1854	21	5	43	1902	11	1	21	1950	0	0	0
1663	0	0	0	1711	26	3	20	1759	32	6	19	1807	45	9	22	1855	23	13	14	1903	8	5	15	1951	0	0	0
1664	0	0	0	1712	26	6	10	1760	32	8	9	1808	44	11	12	1856	29	9	17	1904	20	8	12	1952	0	0	0
1665	0	0	0	1713	24	9	9	1761	42	9	24	1809	50	3	44	1857	14	12	11	1905	24	4	25	1953	0	0	0
1666	0	0	0	1714	16	3	11	1762	28	5	16	1810	50	9	10	1858	23	12	12	1906	21	4	16	1954	0	0	0
1667	0	0	0	1715	33	16	41	1763	38	3	13	1811	38	7	10	1859	24	7	14	1907	22	6	15	1955	0	0	0
1668	0	0	0	1716	27	5	10	1764	29	8	11	1812	47	8	13	1860	18	12	9	1908	13	6	15	1956	0	0	0
1669	0	0	0	1717	18	6	4	1765	30	10	15	1813	48	11	14	1861	19	5	12	1909	25	4	26	1957	0	0	0
1670	21	7	12	1718	26	6	5	1766	36	6	12	1814	58	4	17	1862	20	7	6	1910	17	1	13	1958	0	0	0
1671	29	11	2	1719	31	10	18	1767	40	12	9	1815	38	8	10	1863	23	6	6	1911	11	8	11	1959	0	0	0
1672	25	6	5	1720	32	8	17	1768	33	6	5	1816	45	13	17	1864	21	5	14	1912	11	1	16	1960	0	0	0
1673	24	3	6	1721	38	11	8	1769	36	5	15	1817	37	2	18	1865	16	1	16	1913	17	6	7	1961	0	0	0
1674	25	2	12	1722	27	4	7	1770	35	4	15	1818	30	8	8	1866	20	6	17	1914	19	3	20	1962	0	0	0
1675	20	5	25	1723	35	6	3	1771	37	6	4	1819	55	9	6	1867	8	6	9	1915	10	6	24	1963	0	0	0
1676	22	2	12	1724	36	5	14	1772	25	7	5	1820	51	0	13	1868	7	1	10	1916	13	0	17	1964	0	0	0
1677	32	10	19	1725	36	5	5	1773	31	2	10	1821	40	6	6	1869	15	11	13	1917	10	1	22	1965	0	0	0

M/N=0,25
D/N=0,49
N/M=3,95

saisir 1936-1944

AD54 >>> 1884

Photos registres paroissiaux M & N depuis 1792 à 1919 mais lacunes

1630 page 7/514

<http://archivesenligne>

jusque page 19

1670 page 19/514

<http://archivesenligne>

1 mariage 1637 corrigé

saisir 1630-1634 lecture difficile

pas de mariages en 1820, un mariage religieux mais civil 1819

Lucey 54327

198	56	93	1321	259	445	1673	339	755	1957	447	692	1356	405	666	679	258	736	140	89	218
3,54	0,28	0,47	5,10	0,20	0,34	4,94	0,20	0,45	4,38	0,23	0,35	3,35	0,30	0,49	2,63	0,38	1,08	1,57	0,64	1,56

Dénombrement des actes par année

Mamey 54340

932 331 607

0 0 0

2,82 0,36 0,65

photos

07/03/2020 18:49

Années	N	M	D	Années	N	M	D	Années	N	M	D	Années	N	M	D	Années	N	M	D	Années	N	M	D	Années	N	M	D
1650	0	0	0	1698	0	0	0	1746	0	0	0	1794	13	6	21	1842	2	3	1	1890	1	0	0	1938	0	0	0
1651	0	0	0	1699	0	0	0	1747	0	0	0	1795	14	0	23	1843	2	0	0	1891	3	0	1	1939	0	0	0
1652	0	0	0	1700	0	0	0	1748	1	0	0	1796	13	1	3	1844	3	5	0	1892	0	0	0	1940	0	0	0
1653	0	0	0	1701	0	0	0	1749	0	0	0	1797	13	2	13	1845	2	2	0	1893	1	0	2	1941	0	0	0
1654	0	0	0	1702	0	0	0	1750	1	0	0	1798	7	3	8	1846	0	5	0	1894	3	0	0	1942	1	0	0
1655	0	0	0	1703	0	0	0	1751	1	0	0	1799	12	0	8	1847	1	4	0	1895	1	0	0	1943	0	0	0
1656	1	0	0	1704	0	0	0	1752	0	0	0	1800	16	1	7	1848	2	4	0	1896	5	0	0	1944	0	0	0
1657	0	0	0	1705	0	0	0	1753	0	0	0	1801	7	2	2	1849	2	4	0	1897	1	0	0	1945	0	0	0
1658	0	0	0	1706	0	0	0	1754	1	0	0	1802	14	2	1	1850	2	6	0	1898	2	0	0	1946	0	0	1
1659	0	0	0	1707	0	0	0	1755	0	0	0	1803	8	0	4	1851	1	3	0	1899	1	0	0	1947	0	0	0
1660	0	0	0	1708	0	0	0	1756	0	0	0	1804	6	2	3	1852	1	6	1	1900	3	0	0	1948	0	0	0
1661	0	0	0	1709	0	0	0	1757	1	0	0	1805	14	4	13	1853	0	4	0	1901	7	1	0	1949	0	0	0
1662	0	0	0	1710	0	0	0	1758	2	0	0	1806	10	5	8	1854	2	6	1	1902	1	1	1	1950	0	0	0
1663	0	0	0	1711	0	0	0	1759	1	0	0	1807	12	1	15	1855	2	4	0	1903	3	0	0	1951	0	0	0
1664	0	0	0	1712	0	0	0	1760	1	0	0	1808	9	2	11	1856	3	3	1	1904	3	0	0	1952	0	0	0
1665	0	0	0	1713	0	0	0	1761	0	0	0	1809	15	4	6	1857	2	7	0	1905	0	0	1	1953	0	0	0
1666	0	0	0	1714	0	0	0	1762	3	0	0	1810	11	6	10	1858	4	4	0	1906	5	0	0	1954	0	0	0
1667	0	0	0	1715	0	0	0	1763	1	0	0	1811	13	2	12	1859	2	4	1	1907	4	0	0	1955	0	0	0
1668	0	0	0	1716	0	0	0	1764	0	0	0	1812	8	3	16	1860	3	0	0	1908	4	0	0	1956	0	0	0
1669	0	0	0	1717	0	0	0	1765	11	2	5	1813	7	4	3	1861	1	2	0	1909	2	0	0	1957	0	0	0
1670	0	0	0	1718	0	0	0	1766	4	4	8	1814	10	1	11	1862	0	2	0	1910	5	0	0	1958	0	0	0
1671	0	0	0	1719	0	0	0	1767	14	4	20	1815	8	2	13	1863	2	5	0	1911	0	0	0	1959	0	0	0
1672	0	0	0	1720	0	0	0	1768	12	2	11	1816	7	3	9	1864	1	3	1	1912	1	0	0	1960	0	0	0
1673	0	0	0	1721	0	0	0	1769	12	1	7	1817	8	3	6	1865	0	2	0	1913	2	0	0	1961	0	0	0
1674	0	0	0	1722	0	0	0	1770	9	1	5	1818	6	8	4	1866	4	4	0	1914	1	0	0	1962	0	0	0
1675	0	0	0	1723	0	0	0	1771	9	2	10	1819	14	5	9	1867	0	3	1	1915	0	0	0	1963	0	0	0
1676	0	0	0	1724	0	0	0	1772	14	1	19	1820	9	4	10	1868	1	0	0	1916	0	0	0	1964	0	0	0
1677	0	0	0	1725	1	0	0	1773	10	2	6	1821	10	0	6	1869	1	7	2	1917	0	0	0	1965	0	0	0
1678	0	0	0	1726	1	0	0	1774	7	2	5	1822	7	2	10	1870	1	0	0	1918	0	0	0	1966	0	0	0
1679	0	0	0	1727	0	0	0	1775	11	2	8	1823	13	9	9	1871	0	1	0	1919	0	0	0	1967	0	0	0
1680	0	0	0	1728	0	0	0	1776	9	3	3	1824	16	4	10	1872	1	3	0	1920	6	0	0	1968	0	0	0
1681	0	0	0	1729	0	0	0	1777	11	3	4	1825	11	5	4	1873	0	4	0	1921	1	1	0	1969	0	0	0
1682	0	0	0	1730	0	0	0	1778	8	2	3	1826	16	4	5	1874	0	3	0	1922	3	0	0	1970	0	0	0
1683	0	0	0	1731	0	0	0	1779	9	1	5	1827	16	2	7	1875	1	6	0	1923	2	0	0	1971	0	0	0
1684	0	0	0	1732	0	0	0	1780	9	4	4	1828	11	2	9	1876	0	1	0	1924	0	0	0	1972	0	0	0
1685	0	0	0	1733	1	0	0	1781	10	1	6	1829	11	4	2	1877	2	2	1	1925	4	0	0	1973	0	0	0
1686	0	0	0	1734	0	0	0	1782	10	0	3	1830	18	9	7	1878	0	5	0	1926	2	0	0	1974	0	0	0
1687	0	0	0	1735	0	0	0	1783	9	1	24	1831	11	1	3	1879	0	1	1	1927	1	0	0	1975	0	0	0
1688	0	0	0	1736	0	0	0	1784	7	2	6	1832	13	3	12	1880	0	2	0	1928	1	0	0	1976	0	0	0
1689	0	0	0	1737	0	0	0	1785	14	1	8	1833	5	3	0	1881	0	3	1	1929	1	0	0	1977	0	0	0
1690	0	0	0	1738	0	0	0	1786	9	1	6	1834	3	3	1	1882	1	0	1	1930	2	0	0	1978	0	0	0
1691	0	0	0	1739	1	0	0	1787	15	1	14	1835	1	0	0	1883	0	0	0	1931	3	0	0	1979	0	0	0
1692	0	0	0	1740	1	0	0	1788	8	1	8	1836	2	2	0	1884	1	0	0	1932	0	0	0	1980	0	0	0
1693	0	0	0	1741	0	0	0	1789	15	2	13	1837	5	5	0	1885	1	0	0	1933	2	0	0	1981	0	0	0
1694	0	0	0	1742	0	0	0	1790	12	0	10	1838	3	2	0	1886	2	0	0	1934	2	0	0	1982	0	0	0
1695	0	0	0	1743	0	0	0	1791	7	1	5	1839	5	3	0	1887	0	0	1	1935	0	1	0	1983	0	0	0
1696	0	0	0	1744	0	0	0	1792	12	2	8	1840	1	1	1	1888	1	0	0	1936	1	0	0	1984	0	0	0
1697	0	0	0	1745	2	0	0	1793	12	2	17	1841	1	3	1	1889	0	0	0	1937	1	0	0	1985	0	0	0

faire les photos des registres

tables décennales

Recensements

Registres détruits en 1944
gedcom du Cercle de Blénod
utiliser tables décennales et recensements

voir si la mairie a des documents
voir le cimetière

76 d'après décès INSEE 1970-2019

Livre de famille voir Blénod

M/N=0,36
D/N=0,65
N/M=2,82

1 0 0 7 0 0 312 51 251 463 143 336 57 133 14 91 4 5
0,00 0,00 #DIV/0! 0,00 0,00 6,12 0,16 0,80 3,24 0,31 0,73 0,43 2,33 0,25 22,75 0,04 0,05

Dénombrement des actes par année

Mandres aux Quatres Tou 2824 694 2388

0 0 0

0,25 0,85

Photos

06/03/2020 16:19

Années	N	M	D	Années	N	M	D	Années	N	M	D	Années	N	M	D	Années	N	M	D	Années	N	M	D	Années	N	M	D
1670	0	0	0	1718	15	6	8	1766	17	4	13	1814	10	1	22	1862	9	0	13	1910	7	0	14	1958	0	0	0
1671	0	0	0	1719	22	4	7	1767	21	6	9	1815	15	3	7	1863	10	2	12	1911	1	1	6	1959	0	0	0
1672	0	0	0	1720	15	2	7	1768	15	3	10	1816	10	5	14	1864	3	1	7	1912	3	2	2	1960	0	0	0
1673	0	0	0	1721	11	4	7	1769	17	2	7	1817	11	3	11	1865	6	5	15	1913	4	2	7	1961	0	0	0
1674	0	0	0	1722	19	8	7	1770	13	1	18	1818	11	4	9	1866	6	2	7	1914	7	2	8	1962	0	0	0
1675	0	0	0	1723	19	2	6	1771	15	5	9	1819	11	5	9	1867	8	4	11	1915	0	0	7	1963	0	0	0
1676	0	0	0	1724	19	0	21	1772	16	2	12	1820	15	0	7	1868	7	4	11	1916	0	0	3	1964	0	0	0
1677	0	0	0	1725	26	7	8	1773	11	1	9	1821	13	3	7	1869	7	3	9	1917	0	0	2	1965	0	0	0
1678	0	0	0	1726	21	7	6	1774	11	5	5	1822	13	5	2	1870	8	3	14	1918	0	0	3	1966	0	0	0
1679	0	0	0	1727	26	4	21	1775	13	2	9	1823	12	5	8	1871	10	3	19	1919	1	3	4	1967	0	0	0
1680	0	0	0	1728	25	7	17	1776	14	0	2	1824	16	3	9	1872	7	3	13	1920	5	3	4	1968	0	0	0
1681	0	0	0	1729	24	4	16	1777	13	2	17	1825	12	3	14	1873	8	3	10	1921	2	5	3	1969	0	0	0
1682	0	0	0	1730	26	1	19	1778	10	1	8	1826	10	4	8	1874	11	4	7	1922	3	1	6	1970	0	0	0
1683	0	0	0	1731	29	3	14	1779	14	4	9	1827	15	7	7	1875	6	2	12	1923	0	0	0	1971	0	0	0
1684	0	0	0	1732	24	2	15	1780	11	3	8	1828	14	3	12	1876	10	3	13	1924	0	0	0	1972	0	0	0
1685	0	0	0	1733	28	2	28	1781	18	3	16	1829	19	2	12	1877	7	3	11	1925	0	0	0	1973	0	0	0
1686	0	0	0	1734	20	9	23	1782	9	2	16	1830	7	2	13	1878	10	1	13	1926	0	0	0	1974	0	0	0
1687	0	0	0	1735	36	6	25	1783	11	6	13	1831	12	3	9	1879	7	7	7	1927	0	0	0	1975	0	0	0
1688	0	0	0	1736	25	3	21	1784	11	4	14	1832	7	4	23	1880	9	2	9	1928	0	0	0	1976	0	0	0
1689	0	0	0	1737	28	8	20	1785	11	7	13	1833	9	3	10	1881	10	3	10	1929	0	0	0	1977	0	0	0
1690	0	0	0	1738	24	4	16	1786	15	7	9	1834	9	7	13	1882	9	4	11	1930	0	0	0	1978	0	0	0
1691	0	0	0	1739	31	3	10	1787	16	2	4	1835	14	6	12	1883	5	4	10	1931	0	0	0	1979	0	0	0
1692	0	0	0	1740	26	8	17	1788	21	1	6	1836	10	3	9	1884	12	3	6	1932	0	0	0	1980	0	0	0
1693	8	8	12	1741	19	2	22	1789	15	6	10	1837	9	4	9	1885	7	0	10	1933	0	0	0	1981	0	0	0
1694	12	2	6	1742	14	2	18	1790	15	5	16	1838	10	3	7	1886	8	3	6	1934	0	0	0	1982	0	0	0
1695	14	3	6	1743	26	1	19	1791	23	3	23	1839	9	3	12	1887	8	1	9	1935	0	0	0	1983	0	0	0
1696	10	1	2	1744	14	0	12	1792	21	2	13	1840	7	2	7	1888	4	2	10	1936	0	0	0	1984	0	0	0
1697	15	2	4	1745	14	6	14	1793	18	1	17	1841	6	2	3	1889	11	1	9	1937	0	0	0	1985	0	0	0
1698	0	0	0	1746	18	5	15	1794	19	0	33	1842	7	6	11	1890	4	5	13	1938	0	0	0	1986	0	0	0
1699	0	0	0	1747	24	5	25	1795	20	1	6	1843	11	3	12	1891	2	1	10	1939	0	0	0	1987	0	0	0
1700	0	0	0	1748	24	9	45	1796	14	6	10	1844	10	5	8	1892	4	5	5	1940	0	0	0	1988	0	0	0
1701	0	0	0	1749	18	7	26	1797	15	3	7	1845	9	2	11	1893	4	0	6	1941	0	0	0	1989	0	0	0
1702	13	4	10	1750	21	2	17	1798	24	4	4	1846	3	3	15	1894	2	2	9	1942	0	0	0	1990	0	0	0
1703	19	3	12	1751	0	0	0	1799	16	1	3	1847	8	0	7	1895	0	0	0	1943	0	0	0	1991	0	0	0
1704	16	4	4	1752	28	4	13	1800	18	0	4	1848	8	6	11	1896	7	1	7	1944	0	0	0	1992	0	0	0
1705	5	5	1	1753	23	1	23	1801	16	2	7	1849	12	4	13	1897	3	7	9	1945	0	0	0	1993	0	0	0
1706	11	0	6	1754	24	5	10	1802	9	3	7	1850	12	4	8	1898	4	1	6	1946	0	0	0	1994	0	0	0
1707	21	4	6	1755	18	1	10	1803	11	1	15	1851	11	5	8	1899	7	0	7	1947	0	0	0	1995	0	0	0
1708	14	3	9	1756	24	2	14	1804	11	0	16	1852	11	2	11	1900	6	0	6	1948	0	0	0	1996	0	0	0
1709	16	2	7	1757	15	2	15	1805	11	3	11	1853	9	3	6	1901	4	2	5	1949	0	0	0	1997	0	0	0
1710	9	2	11	1758	14	4	9	1806	10	3	11	1854	13	1	7	1902	3	0	4	1950	0	0	0	1998	0	0	0
1711	21	0	2	1759	17	2	7	1807	13	2	8	1855	13	0	13	1903	4	5	6	1951	0	0	0	1999	0	0	0
1712	14	1	9	1760	24	2	13	1808	7	2	34	1856	12	6	6	1904	3	3	8	1952	0	0	0	2000	0	0	0
1713	13	2	4	1761	17	4	6	1809	11	3	8	1857	8	2	10	1905	4	6	11	1953	0	0	0	2001	0	0	0
1714	7	3	6	1762	16	2	13	1810	13	3	9	1858	6	3	2	1906	6	3	6	1954	0	0	0	2002	0	0	0
1715	12	4	16	1763	17	4	16	1811	13	1	6	1859	10	3	10	1907	4	4	11	1955	0	0	0	2003	0	0	0
1716	14	4	6	1764	27	5	13	1812	11	8	13	1860	6	4	4	1908	5	2	9	1956	0	0	0	2004	0	0	0
1717	9	0	8	1765	21	5	13	1813	12	6	8	1861	14	4	9	1909	5	3	11	1957	0	0	0	2005	0	0	0

N et M = 0
 N et M = 0
 N et M = 0
 N et M = 0

AD54 numérisées
 jusqu'en 1872
 TD 1882

Saisir 1923 - 1944

et Décès 1952

1895 les pages se
 suivent sans 1895

voir tables
 décennales aux
 AD54 pour 1895

Dénombrement des actes par année

Manoncourt en Woëvre 54346

1249

345

951

0 0 0

3,62 0,28 0,76

photos

06/03/2020 16:21

Années	N	M	D	Années	N	M	D	Années	N	M	D	Années	N	M	D	Années	N	M	D	Années	N	M	D	Années	N	M	D
1660	0	0	0	1708	4	2	2	1756	10	0	4	1804	8	2	3	1852	2	2	14	1900	3	0	1	1948	0	0	0
1661	0	0	0	1709	3	0	1	1757	4	1	3	1805	6	3	5	1853	6	2	8	1901	4	1	2	1949	0	0	0
1662	1	0	0	1710	4	1	0	1758	5	2	6	1806	6	2	6	1854	3	1	3	1902	3	3	5	1950	0	0	0
1663	3	0	0	1711	3	4	2	1759	5	0	12	1807	9	2	10	1855	1	2	6	1903	1	0	4	1951	0	0	0
1664	0	0	0	1712	5	2	0	1760	6	1	4	1808	9	0	4	1856	7	2	6	1904	1	0	3	1952	0	0	0
1665	0	0	0	1713	3	2	1	1761	4	0	4	1809	5	0	12	1857	3	2	2	1905	2	0	7	1953	0	0	0
1666	0	0	0	1714	3	0	5	1762	7	1	4	1810	11	3	2	1858	4	2	7	1906	1	1	6	1954	0	0	0
1667	0	0	0	1715	2	2	4	1763	8	0	9	1811	3	0	6	1859	6	1	11	1907	2	2	1	1955	0	0	0
1668	0	0	0	1716	10	1	1	1764	6	1	1	1812	10	0	5	1860	2	4	5	1908	1	0	8	1956	0	0	0
1669	0	0	0	1717	0	1	1	1765	3	2	3	1813	10	5	3	1861	2	2	5	1909	1	1	2	1957	0	0	0
1670	0	0	0	1718	10	0	5	1766	4	1	6	1814	8	1	9	1862	3	1	3	1910	3	3	7	1958	0	0	0
1671	0	0	0	1719	7	1	0	1767	8	2	2	1815	7	3	11	1863	4	3	8	1911	4	1	2	1959	0	0	0
1672	0	0	0	1720	3	0	1	1768	3	1	5	1816	5	0	8	1864	3	2	1	1912	1	5	3	1960	0	0	0
1673	0	0	1	1721	6	1	1	1769	3	1	2	1817	7	2	4	1865	4	6	7	1913	2	0	2	1961	0	0	0
1674	4	2	5	1722	7	0	3	1770	5	1	4	1818	7	3	6	1866	8	4	3	1914	6	0	7	1962	0	0	0
1675	4	1	3	1723	8	1	1	1771	2	0	4	1819	7	1	4	1867	7	1	5	1915	3	0	4	1963	0	0	0
1676	8	1	3	1724	8	1	0	1772	2	1	3	1820	5	3	4	1868	2	3	9	1916	2	0	11	1964	0	0	0
1677	2	0	1	1725	7	1	3	1773	3	2	2	1821	8	1	5	1869	8	1	3	1917	1	0	5	1965	0	0	0
1678	0	0	0	1726	4	3	2	1774	1	0	1	1822	5	3	2	1870	4	5	10	1918	2	1	3	1966	0	0	0
1679	0	0	1	1727	3	1	2	1775	6	3	2	1823	7	1	3	1871	6	4	4	1919	0	8	6	1967	0	0	0
1680	0	0	5	1728	8	2	2	1776	7	2	1	1824	8	3	6	1872	7	4	8	1920	2	0	0	1968	0	0	0
1681	0	0	2	1729	9	2	1	1777	3	3	5	1825	6	3	3	1873	10	4	4	1921	2	2	2	1969	0	0	0
1682	0	0	0	1730	10	2	9	1778	9	0	2	1826	7	0	6	1874	2	2	2	1922	2	2	2	1970	0	0	0
1683	0	0	0	1731	5	1	0	1779	7	0	2	1827	4	2	6	1875	4	0	3	1923	0	0	0	1971	0	0	0
1684	0	0	0	1732	10	1	0	1780	5	2	0	1828	8	2	4	1876	7	1	10	1924	0	0	0	1972	0	0	0
1685	5	0	2	1733	6	1	2	1781	8	0	5	1829	7	1	5	1877	7	0	4	1925	0	0	0	1973	0	0	0
1686	1	0	0	1734	6	0	0	1782	7	1	8	1830	5	0	3	1878	7	3	5	1926	0	0	0	1974	0	0	0
1687	7	1	1	1735	5	0	1	1783	4	0	7	1831	5	0	4	1879	7	0	1	1927	0	0	0	1975	0	0	0
1688	3	0	3	1736	5	1	1	1784	6	1	3	1832	8	3	6	1880	1	2	5	1928	0	0	0	1976	0	0	0
1689	3	0	2	1737	6	1	0	1785	10	3	7	1833	5	2	6	1881	2	1	4	1929	0	0	0	1977	0	0	0
1690	5	1	2	1738	3	2	2	1786	6	2	5	1834	9	1	7	1882	3	2	1	1930	0	0	0	1978	0	0	0
1691	4	0	1	1739	0	0	0	1787	7	1	8	1835	10	1	4	1883	4	1	6	1931	0	0	0	1979	0	0	0
1692	2	1	3	1740	0	0	0	1788	6	0	1	1836	5	3	6	1884	4	1	2	1932	0	0	0	1980	0	0	0
1693	5	1	3	1741	6	0	2	1789	7	1	5	1837	8	2	5	1885	1	0	4	1933	0	0	0	1981	0	0	0
1694	2	0	1	1742	4	1	4	1790	3	0	2	1838	8	5	7	1886	0	1	9	1934	0	0	0	1982	0	0	0
1695	0	0	0	1743	6	6	1	1791	7	0	4	1839	8	5	6	1887	4	2	8	1935	0	0	0	1983	0	0	0
1696	2	0	1	1744	5	1	1	1792	5	0	3	1840	10	2	3	1888	4	2	3	1936	0	0	0	1984	0	0	0
1697	7	1	2	1745	3	3	2	1793	3	3	3	1841	6	0	5	1889	2	1	7	1937	0	0	0	1985	0	0	0
1698	4	2	0	1746	10	1	1	1794	5	2	5	1842	7	2	7	1890	5	1	7	1938	0	0	0	1986	0	0	0
1699	3	1	0	1747	7	2	2	1795	2	0	3	1843	8	4	7	1891	3	2	3	1939	0	0	0	1987	0	0	0
1700	7	0	2	1748	5	1	3	1796	10	2	3	1844	10	1	6	1892	4	1	6	1940	0	0	0	1988	0	0	0
1701	7	1	2	1749	6	2	1	1797	2	2	3	1845	13	3	1	1893	1	2	6	1941	0	0	0	1989	0	0	0
1702	6	1	0	1750	5	1	4	1798	10	2	5	1846	9	0	9	1894	5	4	5	1942	0	0	0	1990	0	0	0
1703	7	0	2	1751	3	3	6	1799	9	0	4	1847	6	1	5	1895	2	0	3	1943	0	0	0	1991	0	0	0
1704	3	2	0	1752	6	1	3	1800	8	1	5	1848	7	2	12	1896	7	2	2	1944	0	0	0	1992	0	0	0
1705	6	2	2	1753	6	2	7	1801	7	0	3	1849	11	3	5	1897	2	2	5	1945	0	0	0	1993	0	0	0
1706	4	1	4	1754	8	0	4	1802	7	1	4	1850	8	1	2	1898	3	2	5	1946	0	0	0	1994	0	0	0
1707	4	0	0	1755	4	1	4	1803	8	2	6	1851	8	3	3	1899	1	0	4	1947	0	0	0	1995	0	0	0

Saisir 1923 à 1943
NMD d'après photos

M/N=0,28
D/N=0,76
N/M=3,62

119 19 54 257 62 98 273 51 193 357 90 261 194 93 252 49 30 93
6,26 0,16 0,45 4,15 0,24 0,38 5,35 0,19 0,71 3,97 0,25 0,73 2,09 0,48 1,30 1,63 0,61 1,90



Dénombrement des actes par année

Manonville 54348

1817 553 1414

0 0 0

lacunes

Photos

06/03/2020 16:22

Années	N	M	D	Années	N	M	D	Années	N	M	D	Années	N	M	D	Années	N	M	D	Années	N	M	D	Années	N	M	D
1644	0	0	0	1692	3	1	7	1740	11	1	10	1788	9	5	7	1836	7	3	5	1884	3	1	6	1932	5	0	9
1645	2	0	0	1693	6	2	4	1741	6	1	4	1789	8	8	2	1837	4	4	3	1885	1	2	10	1933	2	2	6
1646	6	0	0	1694	7	3	6	1742	12	2	3	1790	11	1	8	1838	8	2	1	1886	7	1	3	1934	4	3	4
1647	5	0	0	1695	6	1	4	1743	9	4	7	1791	7	2	8	1839	6	1	5	1887	1	2	4	1935	3	1	3
1648	4	0	0	1696	4	0	4	1744	12	5	8	1792	10	2	10	1840	9	4	4	1888	8	1	4	1936	2	1	9
1649	1	0	0	1697	10	2	1	1745	14	1	6	1793	10	3	0	1841	7	6	3	1889	5	2	4	1937	1	1	6
1650	2	0	0	1698	6	2	8	1746	15	1	13	1794	5	2	13	1842	4	4	1	1890	5	1	9	1938	0	1	1
1651	1	0	0	1699	6	2	6	1747	5	2	13	1795	11	6	1	1843	8	4	6	1891	4	2	11	1939	3	1	2
1652	3	0	0	1700	13	2	3	1748	13	2	11	1796	11	3	3	1844	5	5	4	1892	11	1	15	1940	2	0	3
1653	0	0	0	1701	7	1	5	1749	9	2	11	1797	5	4	3	1845	8	4	3	1893	5	1	7	1941	1	0	0
1654	0	0	0	1702	12	2	4	1750	12	4	9	1798	13	3	5	1846	2	3	4	1894	7	2	5	1942	2	0	1
1655	3	0	0	1703	11	1	4	1751	13	0	4	1799	8	1	1	1847	3	1	0	1895	3	1	8	1943	0	0	0
1656	1	0	0	1704	11	0	4	1752	16	1	4	1800	10	3	5	1848	3	3	7	1896	3	0	8	1944	0	0	0
1657	2	0	0	1705	9	2	21	1753	9	3	7	1801	8	4	8	1849	5	3	3	1897	4	1	8	1945	0	0	0
1658	2	0	0	1706	10	0	7	1754	16	1	13	1802	9	0	8	1850	6	3	5	1898	3	3	6	1946	0	0	0
1659	4	0	0	1707	10	3	5	1755	9	2	5	1803	7	2	5	1851	2	2	3	1899	4	1	6	1947	0	0	0
1660	0	0	0	1708	10	0	3	1756	9	1	6	1804	11	1	3	1852	6	2	3	1900	3	3	3	1948	0	0	0
1661	0	0	0	1709	8	0	13	1757	15	1	5	1805	12	8	5	1853	7	3	8	1901	6	3	7	1949	0	0	0
1662	4	0	0	1710	4	0	11	1758	11	1	10	1806	5	1	5	1854	9	0	3	1902	6	0	7	1950	0	0	0
1663	0	0	0	1711	12	5	5	1759	8	2	5	1807	9	2	4	1855	5	3	3	1903	3	3	4	1951	0	0	0
1664	5	0	0	1712	7	0	6	1760	9	2	5	1808	11	0	3	1856	4	1	7	1904	6	0	6	1952	0	0	0
1665	3	0	0	1713	12	0	6	1761	7	0	4	1809	9	4	7	1857	5	3	3	1905	5	2	6	1953	0	0	0
1666	1	0	0	1714	8	0	5	1762	9	0	8	1810	8	2	10	1858	7	3	5	1906	7	1	7	1954	0	0	0
1667	0	0	0	1715	10	2	6	1763	7	3	7	1811	6	1	3	1859	4	2	5	1907	1	1	5	1955	0	0	0
1668	1	0	0	1716	5	4	3	1764	11	1	2	1812	8	1	2	1860	1	3	4	1908	8	3	4	1956	0	0	0
1669	0	0	0	1717	1	1	0	1765	8	4	4	1813	13	6	4	1861	8	1	5	1909	3	3	8	1957	0	0	0
1670	1	0	0	1718	0	0	0	1766	6	3	6	1814	7	2	9	1862	7	7	3	1910	3	1	4	1958	0	0	0
1671	1	0	0	1719	8	0	22	1767	9	2	5	1815	8	0	3	1863	8	2	2	1911	5	0	6	1959	0	0	0
1672	0	0	0	1720	7	2	6	1768	9	2	0	1816	7	2	8	1864	6	2	9	1912	1	2	4	1960	0	0	0
1673	0	0	0	1721	5	2	5	1769	9	1	3	1817	7	2	5	1865	8	3	2	1913	6	1	5	1961	0	0	0
1674	0	0	0	1722	5	3	4	1770	12	5	4	1818	3	4	1	1866	7	1	8	1914	6	0	5	1962	0	0	0
1675	0	0	0	1723	9	6	9	1771	10	8	6	1819	7	3	8	1867	3	3	8	1915	2	0	13	1963	0	0	0
1676	0	0	0	1724	9	1	15	1772	10	4	4	1820	10	1	8	1868	5	2	1	1916	3	1	5	1964	0	0	0
1677	0	0	0	1725	8	2	3	1773	14	0	4	1821	5	2	1	1869	8	3	3	1917	1	0	7	1965	0	0	0
1678	0	0	0	1726	9	0	5	1774	7	0	0	1822	6	2	5	1870	5	2	11	1918	0	1	9	1966	0	0	0
1679	0	0	0	1727	9	0	9	1775	5	0	0	1823	11	3	5	1871	6	1	9	1919	2	6	4	1967	0	0	0
1680	0	0	0	1728	7	1	12	1776	2	7	4	1824	7	2	0	1872	7	3	5	1920	9	4	1	1968	0	0	0
1681	0	0	0	1729	9	3	6	1777	11	7	3	1825	0	7	3	1873	4	1	6	1921	5	0	6	1969	0	0	0
1682	0	0	0	1730	8	0	6	1778	8	3	3	1826	6	2	3	1874	8	4	4	1922	2	1	5	1970	0	0	0
1683	4	0	0	1731	11	2	9	1779	9	8	6	1827	3	2	7	1875	7	4	12	1923	6	3	3	1971	0	0	0
1684	10	2	4	1732	6	1	9	1780	11	8	1	1828	4	1	5	1876	4	2	4	1924	7	1	3	1972	0	0	0
1685	1	0	3	1733	12	2	6	1781	9	0	9	1829	3	1	4	1877	5	4	12	1925	10	0	1	1973	0	0	0
1686	6	2	2	1734	6	3	9	1782	12	2	5	1830	8	3	1	1878	7	7	6	1926	2	2	6	1974	0	0	0
1687	12	0	3	1735	8	2	9	1783	7	3	7	1831	5	3	4	1879	7	4	12	1927	3	0	5	1975	0	0	0
1688	4	0	1	1736	7	6	3	1784	6	6	21	1832	2	1	3	1880	4	4	8	1928	7	0	4	1976	0	0	0
1689	4	1	2	1737	13	1	9	1785	2	4	8	1833	8	4	4	1881	7	1	5	1929	6	0	10	1977	0	0	0
1690	2	0	1	1738	10	4	4	1786	8	6	5	1834	2	2	5	1882	6	0	2	1930	4	0	3	1978	0	0	0
1691	5	0	1	1739	8	2	4	1787	7	4	3	1835	4	4	1	1883	6	2	4	1931	5	2	2	1979	0	0	0

Dénombrement des actes par année

Marbache 54351

4106 998 3112

0 0 0

4,11 0,24 0,76

photos

06/03/2020 16:24

Années	N	M	D	Années	N	M	D	Années	N	M	D	Années	N	M	D	Années	N	M	D	Années	N	M	D	Années	N	M	D
1631				1679	0	1	0	1727	1	1	1	1775	11	3	13	1823	26	10	17	1871	24	3	28	1919	0	0	0
1632				1680	2	0	0	1728	0	0	0	1776	13	0	18	1824	20	3	7	1872	33	9	27	1920	0	0	0
1633				1681	3	0	0	1729	0	1	0	1777	13	4	15	1825	19	5	15	1873	41	11	34	1921	0	0	0
1634				1682	1	0	0	1730	6	2	6	1778	9	3	9	1826	23	3	15	1874	32	9	22	1922	0	0	0
1635				1683	0	0	0	1731	11	2	15	1779	18	3	20	1827	20	8	14	1875	40	5	36	1923	0	0	0
1636	0	0	0	1684	4	0	0	1732	7	1	6	1780	18	6	14	1828	25	4	12	1876	42	10	27	1924	0	0	0
1637	0	0	0	1685	8	0	0	1733	5	3	13	1781	16	7	18	1829	14	4	19	1877	39	9	21	1925	0	0	0
1638	0	0	0	1686	2	0	0	1734	14	1	6	1782	22	5	22	1830	21	6	15	1878	33	6	15	1926	0	0	0
1639	0	0	0	1687	8	0	0	1735	9	2	2	1783	17	3	23	1831	14	1	8	1879	35	6	27	1927	0	0	0
1640	0	0	0	1688	4	0	0	1736	11	4	6	1784	21	1	25	1832	17	7	11	1880	32	11	21	1928	0	0	0
1641	0	0	0	1689	7	0	0	1737	8	3	5	1785	20	3	17	1833	15	4	18	1881	45	7	36	1929	0	0	0
1642	0	0	0	1690	10	0	0	1738	10	2	3	1786	16	5	13	1834	18	11	17	1882	48	8	26	1930	0	0	0
1643	0	0	0	1691	3	0	0	1739	10	5	3	1787	20	3	28	1835	22	10	12	1883	37	6	28	1931	0	0	0
1644	0	0	0	1692	6	0	0	1740	5	8	6	1788	23	1	23	1836	16	9	33	1884	36	5	16	1932	0	0	0
1645	0	0	0	1693	2	0	0	1741	12	3	4	1789	24	7	15	1837	18	9	17	1885	21	7	23	1933	0	0	0
1646	0	0	0	1694	7	0	0	1742	8	1	4	1790	18	2	15	1838	20	7	15	1886	29	5	21	1934	0	0	0
1647	0	0	0	1695	4	1	2	1743	13	2	1	1791	22	4	17	1839	15	4	16	1887	30	12	18	1935	0	0	0
1648	0	0	0	1696	1	2	3	1744	11	1	5	1792	19	1	21	1840	20	4	19	1888	32	5	20	1936	0	0	0
1649	0	0	0	1697	2	3	0	1745	7	2	2	1793	20	6	15	1841	22	7	23	1889	26	8	20	1937	0	0	0
1650	0	0	0	1698	4	0	0	1746	10	1	7	1794	27	3	24	1842	21	9	17	1890	25	9	27	1938	0	0	0
1651	0	0	0	1699	4	2	1	1747	9	0	12	1795	23	10	15	1843	18	5	14	1891	30	10	25	1939	0	0	0
1652	0	3	0	1700	3	3	3	1748	9	3	5	1796	22	4	18	1844	18	4	16	1892	37	13	34	1940	0	0	0
1653	0	0	0	1701	3	2	1	1749	14	3	6	1797	21	2	13	1845	23	12	12	1893	36	6	32	1941	0	0	0
1654	0	0	0	1702	3	1	0	1750	6	4	20	1798	24	17	8	1846	20	7	14	1894	33	15	26	1942	0	0	0
1655	0	0	0	1703	4	0	2	1751	9	1	9	1799	33	4	12	1847	18	7	16	1895	43	7	15	1943	0	0	0
1656	0	0	0	1704	9	3	3	1752	12	6	4	1800	24	2	17	1848	24	9	10	1896	41	9	21	1944	0	0	0
1657	0	1	0	1705	0	1	6	1753	8	0	11	1801	33	0	24	1849	20	9	13	1897	39	12	24	1945	0	0	0
1658	0	0	0	1706	8	2	5	1754	11	4	13	1802	28	2	15	1850	18	5	15	1898	35	11	31	1946	0	0	0
1659	0	0	0	1707	12	3	3	1755	11	5	10	1803	23	2	15	1851	18	5	10	1899	40	11	30	1947	0	0	0
1660	0	0	0	1708	9	0	7	1756	16	3	9	1804	31	3	23	1852	18	3	17	1900	33	9	28	1948	0	0	0
1661	0	0	0	1709	10	2	6	1757	14	2	8	1805	29	3	20	1853	9	3	11	1901	31	2	26	1949	0	0	0
1662	0	0	0	1710	7	0	3	1758	14	2	18	1806	24	2	13	1854	11	4	32	1902	28	8	28	1950	0	0	0
1663	0	0	0	1711	11	0	2	1759	14	7	8	1807	26	3	22	1855	10	10	14	1903	27	11	20	1951	0	0	0
1664	0	2	0	1712	7	1	6	1760	12	3	15	1808	20	2	11	1856	25	7	10	1904	31	14	16	1952	0	0	0
1665	0	0	0	1713	13	1	6	1761	22	2	11	1809	33	11	17	1857	18	4	16	1905	32	11	25	1953	0	0	0
1666	0	2	0	1714	9	1	7	1762	17	0	8	1810	20	2	13	1858	23	12	18	1906	0	0	0	1954	0	0	0
1667	4	1	0	1715	10	3	10	1763	16	2	11	1811	26	7	30	1859	30	8	28	1907	0	0	0	1955	0	0	0
1668	4	0	0	1716	13	3	1	1764	16	4	14	1812	26	4	17	1860	18	6	15	1908	0	0	0	1956	0	0	0
1669	1	2	0	1717	7	2	4	1765	15	2	6	1813	22	7	23	1861	26	10	31	1909	0	0	0	1957	0	0	0
1670	5	0	0	1718	10	0	6	1766	15	1	16	1814	25	3	25	1862	22	5	10	1910	0	0	0	1958	0	0	0
1671	0	0	0	1719	12	2	14	1767	14	3	22	1815	30	3	21	1863	17	7	19	1911	0	0	0	1959	0	0	0
1672	4	0	0	1720	6	1	10	1768	17	3	17	1816	26	2	24	1864	22	10	21	1912	0	0	0	1960	0	0	0
1673	5	0	0	1721	8	3	8	1769	12	3	6	1817	16	1	17	1865	32	3	21	1913	0	0	0	1961	0	0	0
1674	1	0	0	1722	7	3	7	1770	14	3	12	1818	22	2	13	1866	32	12	12	1914	0	0	0	1962	0	0	0
1675	1	0	0	1723	8	2	11	1771	13	4	13	1819	23	6	24	1867	31	7	22	1915	0	0	0	1963	0	0	0
1676	1	0	0	1724	9	3	14	1772	14	5	16	1820	14	10	15	1868	26	7	25	1916	0	0	0	1964	0	0	0
1677	1	0	0	1725	6	2	0	1773	14	0	5	1821	26	3	13	1869	31	5	16	1917	0	0	0	1965	0	0	0
1678	0	0	0	1726	7	2	2	1774	16	3	8	1822	17	7	16	1870	40	4	40	1918	0	0	0	1966	0	0	0

M/N=0,24
D/N=0,76
N/M=4,11

Saisir 1906-1943
d'après photos (1952
pour les décès)

Photos NMD

Photos D

photos AD 54

lien vers AD54

<http://archivesenligne.>

Avant 1700 : voir
pages 8 à ..., ajouter
actes manquant et
compléter parrain et
marraine

Livre des familles A.M.
ISQUIERDO
--> 1906

27 11 0
2,45 0,41 0,00

293 55 153
5,33 0,19 0,52

532 123 408
4,33 0,23 0,77

1054 194 859
5,43 0,18 0,81

1004 315 818
3,19 0,31 0,81

1196 300 874
3,99 0,25 0,73

0 0 0

Nelly AUBRY
13/02/2020

Dénombrement des actes par année

Ménil la Tour 54360

1665 459 1314

0 0 0

0,28 0,79 AD54

Photos

06/03/2020 16:33

M/N=0,28
D/N=0,79

Années	N	M	D	Années	N	M	D	Années	N	M	D	Années	N	M	D	Années	N	M	D	Années	N	M	D	Années	N	M	D
1670	0	0	0	1718	2	0	0	1766	9	6	9	1814	8	1	5	1862	8	6	4	1910	0	0	0	1958	0	0	0
1671	0	0	0	1719	3	1	3	1767	14	1	14	1815	5	2	3	1863	9	4	4	1911	0	0	0	1959	0	0	0
1672	0	0	0	1720	4	1	2	1768	8	2	7	1816	15	4	7	1864	6	4	2	1912	0	0	0	1960	0	0	0
1673	0	0	0	1721	3	0	0	1769	14	0	3	1817	5	1	8	1865	7	3	4	1913	0	0	0	1961	0	0	0
1674	0	0	0	1722	5	1	1	1770	8	0	16	1818	9	2	11	1866	11	1	15	1914	0	0	0	1962	0	0	0
1675	0	0	0	1723	1	0	1	1771	9	2	5	1819	8	2	9	1867	10	1	6	1915	0	0	0	1963	0	0	0
1676	0	0	0	1724	3	2	2	1772	7	2	7	1820	4	2	7	1868	7	5	8	1916	0	0	0	1964	0	0	0
1677	0	0	0	1725	3	2	0	1773	11	1	4	1821	6	2	3	1869	9	3	2	1917	0	0	0	1965	0	0	0
1678	0	0	0	1726	6	1	0	1774	9	1	6	1822	11	3	6	1870	10	1	4	1918	0	0	0	1966	0	0	0
1679	0	0	0	1727	4	1	2	1775	8	3	8	1823	7	2	1	1871	6	0	9	1919	0	0	0	1967	0	0	0
1680	0	0	0	1728	7	1	6	1776	6	3	4	1824	12	4	6	1872	8	1	6	1920	0	0	0	1968	0	0	0
1681	0	0	0	1729	10	0	6	1777	8	5	4	1825	6	4	5	1873	3	0	4	1921	0	0	0	1969	0	0	0
1682	0	0	0	1730	5	2	1	1778	7	4	2	1826	10	1	4	1874	5	0	9	1922	0	0	0	1970	0	0	0
1683	0	0	0	1731	9	2	3	1779	13	1	8	1827	12	0	7	1875	7	3	9	1923	0	0	0	1971	0	0	0
1684	0	0	0	1732	7	1	2	1780	11	4	5	1828	11	4	11	1876	8	1	6	1924	0	0	0	1972	0	0	0
1685	0	0	0	1733	4	2	4	1781	10	3	10	1829	12	3	8	1877	9	2	6	1925	0	0	0	1973	0	0	0
1686	0	0	0	1734	10	4	5	1782	8	0	4	1830	4	2	11	1878	5	3	8	1926	0	0	0	1974	0	0	0
1687	0	0	0	1735	8	1	1	1783	6	3	8	1831	11	1	10	1879	8	5	10	1927	0	0	0	1975	0	0	0
1688	0	0	0	1736	7	2	5	1784	9	0	6	1832	6	4	8	1880	7	4	6	1928	0	0	0	1976	0	0	0
1689	0	0	0	1737	10	0	0	1785	8	2	11	1833	13	2	4	1881	5	0	23	1929	0	0	0	1977	0	0	0
1690	0	0	0	1738	8	0	3	1786	6	2	4	1834	8	6	8	1882	5	1	2	1930	0	0	0	1978	0	0	0
1691	0	0	0	1739	19	3	4	1787	7	1	3	1835	15	4	5	1883	7	4	14	1931	0	0	0	1979	0	0	0
1692	0	0	0	1740	7	5	2	1788	11	1	10	1836	15	5	7	1884	7	3	8	1932	0	0	0	1980	0	0	0
1693	0	1	0	1741	9	5	5	1789	7	1	8	1837	16	3	10	1885	2	3	8	1933	0	0	0	1981	0	0	0
1694	0	1	0	1742	13	4	5	1790	10	0	11	1838	20	3	9	1886	9	4	2	1934	0	0	0	1982	0	0	0
1695	0	1	0	1743	14	2	4	1791	7	1	6	1839	8	7	13	1887	4	6	8	1935	0	0	0	1983	0	0	0
1696	0	2	0	1744	8	4	2	1792	14	5	7	1840	11	3	13	1888	2	1	4	1936	0	0	0	1984	0	0	0
1697	0	1	0	1745	10	2	6	1793	9	3	19	1841	14	0	10	1889	7	3	11	1937	0	0	0	1985	0	0	0
1698	0	1	0	1746	11	1	3	1794	9	5	9	1842	18	3	15	1890	2	3	6	1938	0	0	0	1986	0	0	0
1699	0	0	1	1747	11	5	11	1795	9	2	1	1843	11	4	14	1891	7	5	7	1939	0	0	0	1987	0	0	0
1700	7	2	4	1748	17	1	12	1796	11	3	10	1844	8	4	8	1892	7	2	5	1940	0	0	0	1988	0	0	0
1701	8	1	3	1749	9	3	12	1797	14	6	10	1845	11	3	4	1893	6	0	9	1941	0	0	0	1989	0	0	0
1702	4	0	0	1750	16	5	10	1798	14	0	8	1846	7	3	7	1894	8	3	9	1942	0	0	0	1990	0	0	0
1703	8	0	1	1751	10	1	11	1799	13	0	7	1847	5	2	2	1895	5	1	8	1943	0	0	0	1991	0	0	0
1704	1	1	0	1752	16	1	6	1800	6	0	3	1848	9	0	4	1896	8	1	3	1944	0	0	0	1992	0	0	0
1705	4	1	0	1753	10	1	5	1801	16	2	7	1849	4	6	7	1897	6	1	5	1945	0	0	0	1993	0	0	0
1706	4	0	1	1754	17	0	15	1802	15	4	10	1850	7	1	4	1898	6	2	0	1946	0	0	0	1994	0	0	0
1707	6	3	4	1755	15	2	7	1803	6	5	11	1851	4	3	11	1899	0	0	0	1947	0	0	0	1995	0	0	0
1708	5	1	1	1756	10	2	9	1804	12	0	13	1852	7	2	6	1900	0	0	0	1948	0	0	0	1996	0	0	0
1709	9	2	3	1757	14	2	6	1805	11	4	14	1853	3	1	4	1901	0	0	0	1949	0	0	0	1997	0	0	0
1710	0	0	0	1758	12	3	11	1806	12	2	7	1854	6	4	60	1902	0	0	0	1950	0	0	0	1998	0	0	0
1711	0	0	0	1759	9	6	5	1807	12	2	5	1855	3	5	10	1903	0	0	0	1951	0	0	0	1999	0	0	0
1712	2	0	1	1760	14	3	9	1808	6	3	13	1856	13	2	4	1904	0	0	0	1952	0	0	0	2000	0	0	0
1713	8	0	1	1761	7	1	13	1809	12	0	14	1857	9	4	3	1905	0	0	0	1953	0	0	0	2001	0	0	0
1714	3	1	1	1762	9	3	8	1810	10	1	6	1858	5	9	1	1906	0	0	0	1954	0	0	0	2002	0	0	0
1715	8	3	1	1763	7	5	24	1811	10	2	10	1859	10	4	3	1907	0	0	0	1955	0	0	0	2003	0	0	0
1716	9	1	2	1764	8	3	1	1812	8	3	9	1860	2	1	3	1908	0	0	0	1956	0	0	0	2004	0	0	0
1717	5	1	2	1765	8	2	6	1813	10	4	15	1861	5	3	5	1909	0	0	0	1957	0	0	0	2005	0	0	0

exploiter 1674 et suivantes ménil la Tour, Andilly et Royaumeix

Mariages canton, pas d'acte sur Ménil repris 3 dom à Ménil

Photos 1900-1943 Il manque 1873 à 1899 à rechercher aux AD54

Voir les cahiers

Saisie Adelaïde GUERRE

Dénombrement des actes par année

Ménillot 54361

2135 587 1740

0 0 0

0,27 0,81

AD54

Photos

06/03/2020 16:35

M/N=0,27

D/N=0,81

Années	N	M	D	Années	N	M	D	Années	N	M	D	Années	N	M	D	Années	N	M	D	Années	N	M	D	Années	N	M	D
1660	0	0	0	1708	4	1	3	1756	13	2	4	1804	12	2	16	1852	13	4	12	1900	8	5	7	1948	0	0	0
1661	0	0	0	1709	4	0	6	1757	8	5	7	1805	12	2	11	1853	6	1	9	1901	5	1	3	1949	0	0	0
1662	0	0	0	1710	4	0	5	1758	6	2	6	1806	10	1	9	1854	11	4	25	1902	6	3	3	1950	0	0	0
1663	3	0	0	1711	0	0	1	1759	13	2	11	1807	11	5	15	1855	3	2	5	1903	4	3	11	1951	0	0	0
1664	3	0	0	1712	4	2	3	1760	9	0	4	1808	10	2	9	1856	10	2	12	1904	7	2	8	1952	0	0	0
1665	5	0	0	1713	3	4	2	1761	10	1	7	1809	10	6	7	1857	11	3	3	1905	5	2	7	1953	0	0	0
1666	0	0	0	1714	9	2	2	1762	5	2	5	1810	11	2	12	1858	8	4	5	1906	4	2	6	1954	0	0	0
1667	5	0	0	1715	3	3	3	1763	9	4	15	1811	15	2	22	1859	8	2	2	1907	7	3	3	1955	0	0	0
1668	3	0	0	1716	7	1	1	1764	7	2	5	1812	14	3	7	1860	5	2	7	1908	4	0	8	1956	0	0	0
1669	3	0	0	1717	10	2	1	1765	13	2	9	1813	9	5	7	1861	9	3	6	1909	7	4	1	1957	0	0	0
1670	4	0	1	1718	9	1	8	1766	5	3	2	1814	10	1	11	1862	5	7	3	1910	6	1	2	1958	0	0	0
1671	5	1	0	1719	6	2	6	1767	10	3	8	1815	7	3	8	1863	9	4	4	1911	5	5	9	1959	0	0	0
1672	4	0	0	1720	8	0	8	1768	10	2	5	1816	15	5	6	1864	9	1	4	1912	13	4	4	1960	0	0	0
1673	3	0	0	1721	7	1	3	1769	11	2	4	1817	11	0	11	1865	8	3	6	1913	5	2	9	1961	0	0	0
1674	1	0	0	1722	9	1	5	1770	9	3	5	1818	8	2	5	1866	11	1	6	1914	8	1	10	1962	0	0	0
1675	1	0	0	1723	9	1	4	1771	4	1	4	1819	13	3	12	1867	5	4	10	1915	4	0	9	1963	0	0	0
1676	2	0	0	1724	10	2	5	1772	5	1	11	1820	13	4	10	1868	5	2	5	1916	6	0	6	1964	0	0	0
1677	2	0	2	1725	11	4	6	1773	11	0	4	1821	12	4	12	1869	5	4	7	1917	4	1	7	1965	0	0	0
1678	0	0	0	1726	14	0	3	1774	4	2	2	1822	19	2	10	1870	8	1	6	1918	4	4	10	1966	0	0	0
1679	6	0	0	1727	14	0	10	1775	6	4	4	1823	11	3	18	1871	3	3	5	1919	4	4	6	1967	0	0	0
1680	3	0	0	1728	12	2	14	1776	8	4	1	1824	19	1	2	1872	2	4	3	1920	6	4	0	1968	0	0	0
1681	2	0	1	1729	15	1	5	1777	8	1	9	1825	13	1	11	1873	5	2	2	1921	4	0	5	1969	0	0	0
1682	3	1	0	1730	10	0	8	1778	7	2	0	1826	17	5	13	1874	7	3	4	1922	4	6	3	1970	0	0	0
1683	6	3	0	1731	11	1	7	1779	10	4	9	1827	10	6	11	1875	5	5	5	1923	8	5	6	1971	0	0	0
1684	3	3	0	1732	10	0	6	1780	11	1	1	1828	22	3	9	1876	8	4	0	1924	5	2	4	1972	0	0	0
1685	8	2	0	1733	8	0	2	1781	10	5	11	1829	9	1	9	1877	6	1	9	1925	7	3	4	1973	0	0	0
1686	7	0	0	1734	8	2	7	1782	5	3	5	1830	20	7	5	1878	9	1	7	1926	3	3	4	1974	0	0	0
1687	4	0	0	1735	8	3	1	1783	12	1	8	1831	7	2	7	1879	4	0	10	1927	10	1	5	1975	0	0	0
1688	7	1	0	1736	12	0	1	1784	9	2	6	1832	15	6	4	1880	5	1	11	1928	4	1	6	1976	0	0	0
1689	3	3	1	1737	6	0	3	1785	8	2	8	1833	13	3	9	1881	9	2	6	1929	3	1	8	1977	0	0	0
1690	8	1	7	1738	7	1	3	1786	18	5	10	1834	15	2	18	1882	3	3	2	1930	6	0	4	1978	0	0	0
1691	10	3	0	1739	5	2	1	1787	6	2	14	1835	14	6	11	1883	6	4	6	1931	8	2	4	1979	0	0	0
1692	6	0	0	1740	6	6	2	1788	14	4	11	1836	10	4	14	1884	6	1	6	1932	8	6	4	1980	0	0	0
1693	2	0	1	1741	9	0	1	1789	12	2	8	1837	10	2	5	1885	1	2	3	1933	7	2	4	1981	0	0	0
1694	2	0	1	1742	4	2	2	1790	6	3	6	1838	13	0	6	1886	3	3	6	1934	4	5	4	1982	0	0	0
1695	4	2	0	1743	6	1	8	1791	13	3	7	1839	6	2	3	1887	7	1	2	1935	6	2	4	1983	0	0	0
1696	9	1	0	1744	3	2	2	1792	9	0	9	1840	11	0	11	1888	9	2	9	1936	1	2	9	1984	0	0	0
1697	11	0	1	1745	10	4	2	1793	14	2	14	1841	6	7	4	1889	7	2	5	1937	7	4	5	1985	0	0	0
1698	9	0	0	1746	8	2	10	1794	14	0	1	1842	8	5	10	1890	7	3	5	1938	4	1	1	1986	0	0	0
1699	6	0	0	1747	4	1	22	1795	4	2	6	1843	14	4	9	1891	5	2	4	1939	2	0	3	1987	0	0	0
1700	7	2	3	1748	8	1	30	1796	14	2	8	1844	10	4	11	1892	8	1	9	1940	6	0	9	1988	0	0	0
1701	10	1	7	1749	5	2	59	1797	16	6	5	1845	10	4	2	1893	8	2	6	1941	0	0	0	1989	0	0	0
1702	6	1	4	1750	7	1	31	1798	11	1	6	1846	13	3	12	1894	5	2	7	1942	0	0	0	1990	0	0	0
1703	4	1	4	1751	9	2	40	1799	10	5	7	1847	6	4	7	1895	3	1	5	1943	0	0	0	1991	0	0	0
1704	8	1	4	1752	8	3	28	1800	3	1	10	1848	16	3	6	1896	6	2	11	1944	0	0	0	1992	0	0	0
1705	4	0	2	1753	6	3	6	1801	11	3	13	1849	8	4	8	1897	8	3	3	1945	0	0	0	1993	0	0	0
1706	3	0	8	1754	11	2	5	1802	13	6	7	1850	7	2	5	1898	4	3	3	1946	0	0	0	1994	0	0	0
1707	7	4	4	1755	6	0	7	1803	9	2	4	1851	7	4	4	1899	4	2	5	1947	0	0	0	1995	0	0	0

Saisir jusqu'en 1944
et plus pour les
décès

Dénombrement des actes par année

Minorville 54370

1391 700 1394

0 0 0

1,99 0,50 1,00

photos

20/02/2021 16:45

M/N=0,5
D/N=1
N/M=1,99

Années	N	M	D	Années	N	M	D	Années	N	M	D	Années	N	M	D	Années	N	M	D	Années	N	M	D	Années	N	M	D
1607	0	0	0	1703	0	2	0	1751	0	3	0	1799	14	4	0	1847	12	2	13	1895	7	1	10	1943	1	0	0
	0	0	0	1704	0	2	0	1752	0	1	0	1800	14	1	0	1848	10	2	7	1896	6	1	8	1944	1	0	0
1657	0	0	0	1705	0	2	0	1753	0	3	0	1801	13	3	5	1849	11	15	12	1897	5	2	10	1945	0	0	0
1658	0	0	0	1706	0	5	0	1754	0	0	0	1802	15	5	12	1850	11	2	8	1898	4	2	6	1946	0	0	0
1659	0	0	0	1707	0	8	0	1755	0	1	0	1803	18	2	8	1851	11	2	5	1899	3	3	7	1947	1	0	0
1660	0	0	0	1708	0	9	0	1756	0	5	0	1804	13	5	20	1852	5	3	9	1900	5	3	5	1948	1	0	0
1661	0	0	0	1709	0	2	0	1757	0	5	0	1805	13	2	10	1853	10	1	9	1901	7	4	9	1949	1	0	0
1662	0	0	0	1710	0	3	0	1758	0	2	0	1806	17	1	11	1854	10	2	7	1902	8	3	8	1950	1	0	0
1663	0	0	0	1711	0	1	0	1759	0	2	0	1807	12	3	5	1855	7	0	9	1903	8	1	7	1951	0	0	0
1664	0	0	0	1712	0	5	0	1760	0	1	0	1808	16	3	13	1856	9	2	8	1904	8	3	6	1952	0	0	0
1665	0	0	0	1713	0	2	0	1761	0	0	0	1809	9	5	15	1857	6	3	9	1905	6	3	9	1953	0	0	0
1666	0	0	0	1714	0	4	0	1762	0	3	0	1810	11	1	21	1858	11	2	4	1906	8	2	12	1954	0	0	0
1667	0	0	0	1715	0	9	0	1763	0	3	0	1811	13	6	9	1859	5	3	5	1907	9	2	6	1955	0	0	0
1668	0	0	0	1716	0	1	0	1764	0	2	0	1812	15	2	10	1860	6	4	4	1908	9	0	8	1956	0	0	0
1669	0	0	0	1717	0	2	0	1765	13	4	9	1813	7	4	6	1861	5	2	4	1909	4	4	8	1957	1	0	0
1670	0	0	0	1718	0	3	0	1766	6	4	17	1814	10	1	10	1862	5	3	6	1910	5	0	5	1958	0	0	0
1671	0	0	0	1719	0	0	0	1767	14	3	6	1815	5	3	8	1863	7	2	11	1911	4	1	6	1959	0	0	0
1672	0	0	0	1720	0	2	0	1768	11	9	22	1816	8	5	9	1864	8	4	4	1912	3	3	8	1960	0	0	0
1673	0	0	0	1721	0	8	0	1769	17	1	14	1817	10	3	7	1865	10	5	9	1913	5	3	9	1961	0	0	0
1674	0	0	0	1722	0	4	0	1770	12	0	14	1818	9	0	6	1866	8	1	10	1914	2	0	13	1962	0	0	0
1675	0	0	0	1723	0	4	0	1771	9	3	11	1819	12	2	11	1867	0	4	11	1915	2	0	9	1963	0	0	0
1676	0	0	0	1724	0	4	0	1772	12	2	16	1820	12	1	7	1868	6	3	7	1916	5	0	8	1964	0	0	0
1677	0	0	0	1725	0	3	0	1773	12	5	7	1821	9	4	3	1869	8	5	12	1917	1	2	9	1965	0	0	0
1678	0	1	0	1726	0	0	0	1774	11	4	7	1822	11	2	7	1870	8	2	13	1918	5	0	9	1966	0	0	0
1679	0	0	0	1727	0	2	0	1775	11	2	9	1823	9	5	6	1871	5	5	6	1919	4	6	7	1967	0	0	0
1680	0	0	0	1728	0	3	0	1776	13	4	6	1824	7	0	5	1872	9	5	7	1920	6	2	7	1968	0	0	0
1681	0	0	0	1729	0	4	0	1777	12	2	12	1825	7	2	8	1873	9	4	12	1921	5	4	3	1969	0	0	0
1682	0	1	0	1730	0	1	0	1778	10	4	19	1826	7	4	7	1874	5	5	11	1922	2	3	7	1970	0	0	0
1683	0	2	0	1731	0	5	0	1779	8	4	1	1827	11	4	9	1875	9	0	8	1923	2	1	6	1971	0	0	0
1684	0	1	0	1732	0	2	0	1780	11	4	7	1828	10	3	11	1876	5	2	5	1924	1	3	4	1972	0	0	0
1685	0	1	0	1733	0	6	0	1781	12	5	13	1829	13	1	10	1877	7	3	5	1925	2	3	10	1973	0	0	0
1686	0	3	0	1734	0	4	0	1782	15	4	13	1830	7	3	7	1878	8	1	8	1926	2	1	7	1974	0	0	0
1687	0	4	0	1735	0	3	0	1783	7	1	7	1831	7	1	10	1879	9	0	7	1927	2	1	2	1975	0	0	0
1688	0	0	0	1736	0	4	0	1784	11	2	13	1832	6	7	15	1880	8	2	7	1928	0	2	4	1976	0	0	0
1689	0	0	0	1737	0	2	0	1785	10	0	10	1833	12	3	16	1881	4	2	7	1929	4	1	8	1977	0	0	0
1690	0	5	0	1738	0	4	0	1786	9	4	8	1834	10	7	7	1882	9	3	8	1930	4	1	1	1978	0	0	0
1691	0	1	0	1739	0	3	0	1787	14	2	9	1835	6	2	7	1883	9	1	8	1931	0	3	3	1979	0	0	0
1692	0	3	0	1740	0	1	0	1788	8	2	4	1836	10	6	7	1884	2	6	10	1932	3	2	4	1980	0	0	0
1693	0	0	0	1741	0	0	0	1789	10	1	9	1837	6	2	9	1885	6	0	8	1933	1	2	5	1981	0	0	0
1694	0	0	0	1742	0	3	0	1790	8	2	8	1838	6	5	5	1886	3	2	5	1934	3	0	0	1982	0	0	0
1695	0	0	0	1743	0	4	0	1791	8	5	11	1839	7	5	7	1887	8	0	3	1935	0	1	3	1983	0	0	0
1696	0	0	0	1744	0	5	0	1792	14	2	14	1840	8	1	7	1888	8	2	6	1936	1	1	9	1984	0	0	0
1697	0	1	0	1745	0	3	0	1793	12	4	0	1841	4	3	7	1889	4	0	6	1937	1	3	3	1985	0	0	0
1698	0	0	0	1746	0	0	0	1794	12	6	0	1842	3	5	5	1890	5	0	13	1938	4	1	7	1986	0	0	0
1699	0	4	0	1747	0	4	0	1795	15	2	0	1843	0	4	1	1891	3	0	12	1939	3	0	9	1987	0	0	0
1700	0	10	0	1748	0	3	0	1796	12	0	0	1844	12	6	7	1892	8	2	11	1940	0	1	9	1988	0	0	0
1701	0	3	0	1749	0	3	0	1797	16	3	0	1845	6	5	10	1893	5	2	4	1941	4	0	3	1989	0	0	0
1702	0	2	0	1750	0	3	0	1798	10	2	0	1846	8	2	6	1894	8	7	6	1942	3	1	1	1990	0	0	0

Saisir 5Mi 369/R2
1672-1782

AD54
1853 page
manquante
lacune relevé tables
décennales

naissances après
1942 source >> décès
INSEE

**Minorville
54370**

0 42 0 0 157 0 385 133 296 468 154 402 345 128 379 186 86 317 7 0 0
2,89 0,35 0,77 3,04 0,33 0,86 2,70 0,37 1,10 2,16 0,46 1,70

Dénombrement des actes par année

Mont l'Étroit 54379

1348 362 986

0 0 0

3,72 0,27 0,73

photos

06/03/2020 16:37

Années	N	M	D	Années	N	M	D	Années	N	M	D	Années	N	M	D	Années	N	M	D	Années	N	M	D	Années	N	M	D
1670	0	0	0	1718	3	0	0	1766	8	1	4	1814	14	1	5	1862	4	4	5	1910	5	1	2	1958	0	0	0
1671	0	0	0	1719	0	0	0	1767	7	1	1	1815	6	1	2	1863	3	3	7	1911	3	0	3	1959	0	0	0
1672	0	0	0	1720	3	0	0	1768	5	0	6	1816	10	2	5	1864	3	5	4	1912	2	0	4	1960	0	0	0
1673	0	0	0	1721	3	0	0	1769	7	0	1	1817	6	3	4	1865	10	4	8	1913	6	0	5	1961	0	0	0
1674	5	1	1	1722	4	0	2	1770	5	0	3	1818	5	2	4	1866	2	1	2	1914	4	1	3	1962	0	0	0
1675	5	2	2	1723	6	1	2	1771	9	1	4	1819	6	1	4	1867	4	1	0	1915	3	0	4	1963	0	0	0
1676	6	1	4	1724	7	2	4	1772	2	2	8	1820	5	0	8	1868	2	1	6	1916	1	0	9	1964	0	0	0
1677	8	0	0	1725	7	1	3	1773	8	1	5	1821	9	1	1	1869	1	6	3	1917	1	0	4	1965	0	0	0
1678	1	2	1	1726	3	2	0	1774	4	0	2	1822	9	0	9	1870	8	3	5	1918	4	0	7	1966	0	0	0
1679	7	1	2	1727	6	1	3	1775	4	1	4	1823	5	3	1	1871	9	2	4	1919	3	6	1	1967	0	0	0
1680	6	0	2	1728	6	1	1	1776	7	1	5	1824	4	0	4	1872	8	3	2	1920	4	3	1	1968	0	0	0
1681	4	0	1	1729	6	0	3	1777	5	2	2	1825	4	3	4	1873	5	0	5	1921	0	1	1	1969	0	0	0
1682	6	0	0	1730	4	4	3	1778	11	7	12	1826	5	0	1	1874	1	0	1	1922	2	1	2	1970	0	0	0
1683	5	1	3	1731	9	1	6	1779	9	1	7	1827	7	3	3	1875	3	1	5	1923	0	0	0	1971	0	0	0
1684	6	1	8	1732	8	0	1	1780	14	1	5	1828	5	3	3	1876	4	3	3	1924	0	0	0	1972	0	0	0
1685	8	3	3	1733	10	1	8	1781	7	0	5	1829	6	1	4	1877	3	1	8	1925	0	0	0	1973	0	0	0
1686	6	1	3	1734	5	1	6	1782	13	1	4	1830	8	1	8	1878	3	1	3	1926	0	0	0	1974	0	0	0
1687	6	0	1	1735	9	0	4	1783	9	1	8	1831	4	1	7	1879	2	0	8	1927	0	0	0	1975	0	0	0
1688	6	7	2	1736	6	0	2	1784	8	2	5	1832	8	6	8	1880	2	0	4	1928	0	0	0	1976	0	0	0
1689	6	1	5	1737	4	0	4	1785	10	0	9	1833	9	1	2	1881	7	2	8	1929	0	0	0	1977	0	0	0
1690	6	0	4	1738	6	6	1	1786	11	0	12	1834	3	1	1	1882	6	0	8	1930	0	0	0	1978	0	0	0
1691	7	0	4	1739	7	1	3	1787	11	0	8	1835	5	0	4	1883	3	1	5	1931	0	0	0	1979	0	0	0
1692	3	0	2	1740	5	2	4	1788	5	2	3	1836	4	4	2	1884	6	1	5	1932	0	0	0	1980	0	0	0
1693	6	1	3	1741	7	0	6	1789	8	1	4	1837	4	3	6	1885	3	1	4	1933	0	0	0	1981	0	0	0
1694	4	0	2	1742	5	1	2	1790	11	2	5	1838	5	3	3	1886	9	0	7	1934	0	0	0	1982	0	0	0
1695	3	1	1	1743	5	0	4	1791	11	1	2	1839	3	4	4	1887	5	1	9	1935	0	0	0	1983	0	0	0
1696	3	2	2	1744	5	0	3	1792	6	0	9	1840	9	3	6	1888	3	1	6	1936	0	0	0	1984	0	0	0
1697	5	2	2	1745	4	1	2	1793	12	1	13	1841	7	2	5	1889	3	3	8	1937	0	0	0	1985	0	0	0
1698	4	1	0	1746	5	1	4	1794	8	3	8	1842	10	5	14	1890	6	1	5	1938	0	0	0	1986	0	0	0
1699	2	0	0	1747	5	2	0	1795	8	1	2	1843	9	5	6	1891	1	1	5	1939	0	0	0	1987	0	0	0
1700	5	2	2	1748	3	2	10	1796	6	2	1	1844	6	2	2	1892	5	0	3	1940	0	0	0	1988	0	0	0
1701	5	0	1	1749	1	2	3	1797	7	5	5	1845	10	1	8	1893	1	2	2	1941	0	0	0	1989	0	0	0
1702	3	2	2	1750	5	2	12	1798	9	1	5	1846	7	3	14	1894	5	4	4	1942	0	0	0	1990	0	0	0
1703	9	1	1	1751	5	3	1	1799	4	0	2	1847	2	2	3	1895	5	2	11	1943	0	0	0	1991	0	0	0
1704	6	1	1	1752	2	0	1	1800	4	0	6	1848	9	1	4	1896	4	3	7	1944	0	0	0	1992	0	0	0
1705	1	0	1	1753	6	1	1	1801	8	1	5	1849	7	0	6	1897	7	3	2	1945	0	0	0	1993	0	0	0
1706	4	5	0	1754	4	1	2	1802	4	1	6	1850	8	2	9	1898	5	0	5	1946	0	0	0	1994	0	0	0
1707	4	2	3	1755	8	4	2	1803	3	4	8	1851	3	2	1	1899	4	3	2	1947	0	0	0	1995	0	0	0
1708	6	0	1	1756	3	1	2	1804	9	2	6	1852	4	1	1	1900	5	1	8	1948	0	0	0	1996	0	0	0
1709	1	1	1	1757	9	2	0	1805	6	3	3	1853	4	1	7	1901	4	2	3	1949	0	0	0	1997	0	0	0
1710	2	0	4	1758	9	2	12	1806	6	2	10	1854	4	2	4	1902	2	0	0	1950	0	0	0	1998	0	0	0
1711	3	0	0	1759	6	0	1	1807	5	4	10	1855	1	4	7	1903	4	2	0	1951	0	0	0	1999	0	0	0
1712	3	2	0	1760	8	1	1	1808	12	3	9	1856	6	0	6	1904	0	1	4	1952	0	0	0	2000	0	0	0
1713	4	1	1	1761	7	1	0	1809	5	4	4	1857	5	0	2	1905	3	2	8	1953	0	0	0	2001	0	0	0
1714	3	1	0	1762	10	0	5	1810	10	1	3	1858	3	1	1	1906	2	2	5	1954	0	0	0	2002	0	0	0
1715	4	2	0	1763	6	4	2	1811	5	2	4	1859	1	0	7	1907	4	2	3	1955	0	0	0	2003	0	0	0
1716	4	2	1	1764	9	0	2	1812	7	1	5	1860	5	0	5	1908	2	0	3	1956	0	0	0	2004	0	0	0
1717	5	1	2	1765	7	2	5	1813	7	3	4	1861	1	1	2	1909	2	2	6	1957	0	0	0	2005	0	0	0

faire les photos des registres

206 51 79 271 57 143 360 73 262 280 86 227 193 82 229 38 13 46 0 0 0
 4,04 0,25 0,38 4,75 0,21 0,53 4,93 0,20 0,73 3,26 0,31 0,81 2,35 0,42 1,19 2,92 0,34 1,21

Dénombrement des actes par année

Mont le Vignoble 54380

2788 907 2553

0 0 0

3,07 0,33 0,92

photos

19/12/2020 09:24

Années	N	M	D	Années	N	M	D	Années	N	M	D	Années	N	M	D	Années	N	M	D	Années	N	M	D				
1670	0	0	0	1718	12	4	8	1766	16	6	2	1814	16	5	21	1862	5	6	5	1910	12	3	5	1958	0	0	2
1671	0	0	0	1719	14	2	20	1767	21	6	25	1815	19	0	13	1863	6	10	7	1911	4	0	8	1959	0	0	5
1672	0	0	0	1720	15	7	24	1768	15	6	18	1816	18	8	30	1864	11	7	10	1912	7	4	8	1960	0	0	3
1673	0	0	0	1721	18	2	14	1769	0	4	0	1817	12	8	20	1865	9	2	13	1913	6	4	5	1961	0	0	4
1674	0	0	0	1722	7	4	7	1770	13	2	15	1818	17	7	7	1866	7	3	7	1914	6	0	15	1962	0	0	5
1675	0	2	0	1723	14	3	11	1771	17	2	15	1819	21	3	17	1867	7	6	8	1915	7	0	6	1963	0	0	0
1676	0	2	0	1724	8	2	18	1772	16	5	12	1820	13	4	8	1868	12	3	10	1916	4	2	8	1964	0	0	0
1677	0	0	0	1725	15	2	11	1773	13	8	26	1821	14	2	10	1869	8	4	11	1917	4	1	14	1965	0	0	0
1678	0	10	0	1726	6	0	7	1774	16	4	13	1822	10	4	10	1870	2	2	12	1918	4	1	5	1966	0	0	0
1679	0	5	0	1727	12	4	12	1775	19	2	17	1823	14	9	15	1871	3	2	14	1919	5	3	7	1967	0	0	0
1680	0	7	0	1728	11	9	13	1776	13	3	6	1824	19	8	11	1872	5	3	9	1920	6	8	5	1968	0	0	0
1681	0	3	0	1729	9	3	5	1777	17	4	10	1825	19	5	8	1873	9	2	10	1921	7	4	8	1969	0	0	0
1682	0	0	0	1730	15	4	10	1778	18	7	13	1826	20	3	19	1874	10	1	5	1922	5	1	1	1970	0	0	0
1683	0	0	0	1731	17	1	12	1779	15	2	18	1827	11	1	8	1875	4	4	12	1923	6	1	7	1971	0	0	0
1684	0	0	0	1732	16	3	12	1780	16	6	15	1828	16	3	13	1876	9	5	4	1924	1	4	6	1972	0	0	0
1685	0	0	0	1733	16	7	18	1781	18	3	15	1829	15	6	13	1877	9	2	8	1925	4	1	4	1973	0	0	0
1686	0	0	0	1734	14	4	9	1782	20	2	16	1830	15	6	10	1878	10	0	5	1926	3	4	4	1974	0	0	0
1687	0	2	0	1735	18	0	13	1783	15	2	11	1831	16	4	13	1879	13	8	7	1927	5	2	5	1975	0	0	0
1688	0	0	0	1736	11	2	10	1784	25	4	19	1832	12	5	12	1880	6	3	4	1928	2	1	4	1976	0	0	0
1689	0	2	0	1737	23	4	12	1785	14	4	23	1833	14	6	9	1881	7	0	4	1929	1	7	6	1977	0	0	0
1690	0	1	0	1738	19	7	13	1786	21	2	14	1834	6	6	15	1882	9	1	9	1930	3	6	2	1978	0	0	0
1691	12	8	11	1739	20	3	14	1787	19	3	15	1835	14	5	11	1883	5	4	12	1931	5	3	5	1979	0	0	0
1692	0	7	0	1740	17	3	6	1788	15	3	13	1836	17	8	6	1884	6	4	8	1932	1	2	2	1980	0	0	0
1693	0	0	0	1741	16	0	15	1789	18	3	18	1837	14	1	16	1885	6	3	12	1933	4	1	5	1981	0	0	0
1694	0	1	0	1742	19	2	21	1790	14	3	10	1838	10	4	12	1886	5	3	7	1934	0	3	10	1982	0	0	0
1695	0	3	0	1743	17	1	16	1791	20	5	14	1839	18	4	12	1887	13	1	12	1935	4	2	4	1983	0	0	0
1696	0	3	0	1744	19	1	18	1792	19	6	15	1840	9	5	9	1888	5	3	9	1936	2	6	6	1984	0	0	0
1697	0	2	0	1745	19	5	13	1793	20	7	21	1841	16	8	12	1889	7	1	3	1937	3	3	5	1985	0	0	0
1698	0	4	0	1746	17	1	10	1794	19	1	9	1842	14	5	15	1890	9	3	8	1938	5	0	1	1986	0	0	0
1699	0	5	0	1747	14	4	12	1795	15	5	13	1843	14	5	15	1891	10	2	11	1939	3	1	6	1987	0	0	0
1700	0	2	0	1748	18	5	24	1796	22	4	7	1844	16	6	9	1892	7	1	8	1940	2	1	14	1988	0	0	0
1701	0	3	0	1749	21	4	22	1797	19	5	13	1845	10	5	10	1893	5	2	6	1941	3	1	4	1989	0	0	0
1702	0	2	0	1750	14	4	12	1798	17	3	6	1846	14	4	19	1894	3	0	9	1942	2	1	2	1990	0	0	0
1703	0	3	0	1751	17	3	12	1799	16	0	7	1847	12	6	9	1895	5	1	7	1943	2	1	7	1991	0	0	0
1704	0	0	0	1752	14	2	4	1800	16	4	7	1848	16	6	28	1896	5	5	6	1944	6	0	1	1992	0	0	0
1705	0	0	0	1753	21	1	15	1801	13	2	10	1849	14	3	12	1897	7	2	7	1945	2	5	4	1993	0	0	0
1706	1	4	0	1754	12	1	17	1802	6	2	11	1850	13	2	8	1898	4	3	6	1946	0	0	3	1994	0	0	0
1707	20	4	6	1755	17	2	8	1803	17	5	10	1851	8	5	11	1899	10	3	5	1947	0	0	1	1995	0	0	0
1708	17	8	10	1756	16	1	7	1804	23	3	8	1852	16	2	9	1900	8	2	6	1948	0	0	7	1996	0	0	0
1709	9	1	8	1757	5	2	10	1805	15	2	12	1853	10	6	9	1901	8	4	10	1949	0	0	7	1997	0	0	0
1710	9	5	9	1758	12	2	12	1806	15	6	9	1854	12	4	12	1902	4	5	13	1950	0	0	2	1998	0	0	0
1711	21	3	12	1759	7	2	19	1807	12	3	13	1855	6	5	9	1903	6	3	5	1951	0	0	4	1999	0	0	0
1712	15	4	8	1760	15	5	11	1808	15	5	11	1856	9	1	9	1904	10	1	2	1952	0	0	3	2000	0	0	0
1713	20	1	11	1761	11	5	9	1809	11	5	10	1857	9	4	5	1905	3	2	7	1953	0	0	3	2001	0	0	0
1714	8	3	9	1762	14	3	13	1810	16	11	11	1858	11	3	8	1906	9	3	5	1954	0	0	7	2002	0	0	0
1715	14	1	13	1763	14	4	7	1811	14	3	12	1859	5	2	6	1907	5	1	6	1955	0	0	1	2003	0	0	0
1716	18	1	11	1764	13	4	7	1812	17	5	11	1860	8	2	5	1908	6	5	3	1956	0	0	5	2004	0	0	0
1717	12	4	7	1765	18	4	13	1813	21	9	13	1861	3	0	4	1909	10	4	8	1957	0	0	2	2005	0	0	0

M/N=0,33

D/N=0,92

N/M=3,07

ok

AD54

Lacune saisie TD

Décès INSEE

1823 complété TD
non filiatif1675-1708 relevé de
83 mariages notaire1691 : 3 pages
dégradéessuite NMD à partir de 1
1825 naissances
<http://archivesenligne>.Livre des familles
Lucette Simonin 3
tomes 654 pages
papier Ecrouves176 116 115
1,52 0,66 0,65707 148 606
4,78 0,21 0,86782 197 612
3,97 0,25 0,78635 214 572
2,97 0,34 0,90342 145 375
2,36 0,42 1,10146 87 254
1,68 0,60 1,74

0 0 19

Mont le Vignoble
54380

Dénombrement des actes par année

Moutrot 54392

1238 371 937

0 0 0

3,34 0,30 0,76

photos

06/03/2020 16:38

M/N=0,3
D/N=0,76
N/M=3,34

Années	N	M	D	Années	N	M	D	Années	N	M	D	Années	N	M	D	Années	N	M	D	Années	N	M	D	Années	N	M	D
1670	0	0	0	1718	5	1	2	1766	7	0	3	1814	6	0	5	1862	4	1	0	1910	3	2	3	1958	0	0	0
1671	0	0	0	1719	4	1	1	1767	4	0	2	1815	8	3	3	1863	2	3	3	1911	3	1	2	1959	0	0	0
1672	0	0	0	1720	6	3	3	1768	7	2	7	1816	6	2	3	1864	4	0	0	1912	3	0	5	1960	0	0	0
1673	0	0	0	1721	9	1	2	1769	9	0	2	1817	9	0	3	1865	4	3	8	1913	3	1	4	1961	0	0	0
1674	0	0	0	1722	3	4	4	1770	7	4	4	1818	6	0	3	1866	3	1	4	1914	3	2	3	1962	0	0	0
1675	0	0	0	1723	9	1	3	1771	7	2	4	1819	6	0	3	1867	4	2	3	1915	4	0	5	1963	0	0	0
1676	0	0	0	1724	8	0	3	1772	13	3	9	1820	4	0	8	1868	2	2	4	1916	1	0	3	1964	0	0	0
1677	0	0	0	1725	4	0	2	1773	4	1	4	1821	8	2	2	1869	3	0	5	1917	1	0	2	1965	0	0	0
1678	0	0	0	1726	6	1	2	1774	7	2	3	1822	4	1	2	1870	5	1	4	1918	6	0	2	1966	0	0	0
1679	0	0	0	1727	2	2	6	1775	3	1	12	1823	3	0	4	1871	3	0	6	1919	4	3	2	1967	0	0	0
1680	0	0	0	1728	10	2	18	1776	10	2	7	1824	7	2	0	1872	3	3	4	1920	1	4	0	1968	0	0	0
1681	0	0	0	1729	1	1	6	1777	7	0	4	1825	3	3	4	1873	0	2	1	1921	3	2	3	1969	0	0	0
1682	0	0	0	1730	7	3	4	1778	9	2	4	1826	7	4	6	1874	0	2	2	1922	3	1	4	1970	0	0	0
1683	0	0	0	1731	0	0	0	1779	11	4	8	1827	4	2	6	1875	1	2	3	1923	3	3	1	1971	0	0	0
1684	0	0	0	1732	0	3	10	1780	6	2	1	1828	9	4	8	1876	2	3	4	1924	6	2	1	1972	0	0	0
1685	0	0	0	1733	7	1	2	1781	10	1	4	1829	4	1	4	1877	1	1	3	1925	2	0	0	1973	0	0	0
1686	0	0	0	1734	7	1	1	1782	5	1	0	1830	8	1	4	1878	2	2	1	1926	7	0	4	1974	0	0	0
1687	0	0	0	1735	12	1	2	1783	8	0	6	1831	2	3	7	1879	4	1	4	1927	2	3	2	1975	0	0	0
1688	0	0	0	1736	4	3	6	1784	6	2	3	1832	1	2	3	1880	1	1	2	1928	3	1	1	1976	0	0	0
1689	0	0	0	1737	7	2	5	1785	6	0	6	1833	6	1	2	1881	3	0	5	1929	4	0	4	1977	0	0	0
1690	0	0	0	1738	6	2	2	1786	5	3	5	1834	4	4	4	1882	1	1	6	1930	3	0	0	1978	0	0	0
1691	0	0	0	1739	10	4	0	1787	7	3	5	1835	4	5	3	1883	2	1	2	1931	0	2	3	1979	0	0	0
1692	0	0	0	1740	3	1	1	1788	7	1	7	1836	10	1	3	1884	4	1	4	1932	3	1	1	1980	0	0	0
1693	3	1	0	1741	6	0	5	1789	3	2	4	1837	3	4	6	1885	1	5	6	1933	1	0	5	1981	0	0	0
1694	1	1	2	1742	4	0	4	1790	9	1	3	1838	4	1	1	1886	6	2	4	1934	1	3	2	1982	0	0	0
1695	5	0	1	1743	6	2	2	1791	2	6	5	1839	5	1	7	1887	8	1	8	1935	3	1	1	1983	0	0	0
1696	4	0	0	1744	11	2	1	1792	4	1	3	1840	6	2	9	1888	4	1	4	1936	1	1	3	1984	0	0	0
1697	0	0	0	1745	7	0	1	1793	9	1	10	1841	7	4	3	1889	4	0	1	1937	2	0	3	1985	0	0	0
1698	5	0	0	1746	9	1	1	1794	0	4	9	1842	4	0	5	1890	4	2	2	1938	2	1	3	1986	0	0	0
1699	2	0	0	1747	6	3	3	1795	6	5	5	1843	2	1	5	1891	4	1	7	1939	2	0	1	1987	0	0	0
1700	5	0	0	1748	8	5	8	1796	5	1	5	1844	5	2	1	1892	5	0	6	1940	2	1	11	1988	0	0	0
1701	7	0	0	1749	7	1	2	1797	9	1	7	1845	5	2	11	1893	4	0	7	1941	1	1	2	1989	0	0	0
1702	5	2	0	1750	9	2	2	1798	4	4	4	1846	6	1	9	1894	6	2	3	1942	0	1	3	1990	0	0	0
1703	2	2	0	1751	7	0	1	1799	3	2	4	1847	6	3	4	1895	1	0	4	1943	2	0	4	1991	0	0	0
1704	3	2	0	1752	7	3	0	1800	9	1	3	1848	7	3	5	1896	6	3	5	1944	0	0	2	1992	0	0	0
1705	11	2	3	1753	6	1	0	1801	4	4	5	1849	4	0	2	1897	6	1	5	1945	0	0	2	1993	0	0	0
1706	9	0	1	1754	7	1	1	1802	9	1	2	1850	5	3	3	1898	4	5	7	1946	0	0	4	1994	0	0	0
1707	7	1	3	1755	4	0	0	1803	7	3	4	1851	7	0	7	1899	3	2	4	1947	0	0	2	1995	0	0	0
1708	6	1	1	1756	6	0	2	1804	4	3	3	1852	1	2	1	1900	7	0	6	1948	0	0	2	1996	0	0	0
1709	6	0	3	1757	10	2	0	1805	6	2	1	1853	3	2	7	1901	3	1	2	1949	0	0	0	1997	0	0	0
1710	8	0	4	1758	7	1	3	1806	8	1	4	1854	3	1	13	1902	6	1	4	1950	0	0	0	1998	0	0	0
1711	6	1	4	1759	11	2	5	1807	3	0	9	1855	6	1	5	1903	3	2	4	1951	0	0	0	1999	0	0	0
1712	7	4	4	1760	8	1	4	1808	6	0	2	1856	5	1	3	1904	3	1	1	1952	0	0	0	2000	0	0	0
1713	8	1	5	1761	8	0	10	1809	7	4	3	1857	6	2	3	1905	2	2	5	1953	0	0	0	2001	0	0	0
1714	5	0	2	1762	6	0	9	1810	7	1	4	1858	5	0	1	1906	1	0	5	1954	0	0	0	2002	0	0	0
1715	5	2	9	1763	10	1	3	1811	6	2	4	1859	2	3	2	1907	2	0	3	1955	0	0	0	2003	0	0	0
1716	3	3	0	1764	6	2	3	1812	7	0	2	1860	5	4	6	1908	2	1	3	1956	0	0	0	2004	0	0	0
1717	5	0	3	1765	5	1	11	1813	7	3	4	1861	6	2	7	1909	2	1	2	1957	0	0	0	2005	0	0	0



AD54
Lacune



128 23 45 311 69 166 309 89 219 247 86 216 155 67 186 88 37 105 0 0 0
5,57 0,18 0,35 4,51 0,22 0,53 3,47 0,29 0,71 2,87 0,35 0,87 2,31 0,43 1,20 2,38 0,42 1,19

Dénombrement des actes par année

Noviant aux près 54404

3599 905 2938

0 0 0

3,98 0,25 0,82

Photos

13/05/2020 15:11

Années	N	M	D	Années	N	M	D	Années	N	M	D	Années	N	M	D	Années	N	M	D	Années	N	M	D	Années	N	M	D	Années	N	M	D
1620	0	1	0	1683	26	5	5	1731	9	1	6	1779	15	3	8	1827	11	3	4	1875	5	0	12	1923	3	1	5	1971	0	0	1
1636	0	0	0	1684	15	4	19	1732	15	7	8	1780	12	5	22	1828	6	3	5	1876	5	1	3	1924	9	3	3	1972	0	0	1
1637	5	0	0	1685	22	5	15	1733	14	2	7	1781	17	1	10	1829	11	3	4	1877	8	3	10	1925	5	4	9	1973	0	0	1
1638	18	0	0	1686	17	3	11	1734	17	2	5	1782	15	2	15	1830	8	6	6	1878	3	4	7	1926	3	3	5	1974	0	0	1
1639	9	0	0	1687	29	3	7	1735	18	4	2	1783	12	3	14	1831	10	5	8	1879	2	3	6	1927	7	1	4	1975	0	0	3
1640	18	0	0	1688	24	3	5	1736	22	1	12	1784	10	5	20	1832	6	3	6	1880	6	1	6	1928	5	3	6	1976	0	0	2
1641	30	0	0	1689	15	3	14	1737	14	6	8	1785	20	3	12	1833	8	1	7	1881	5	6	8	1929	4	0	6	1977	0	0	1
1642	35	0	0	1690	20	2	9	1738	20	8	5	1786	16	4	9	1834	4	2	8	1882	6	0	8	1930	3	1	5	1978	0	0	3
1643	44	0	14	1691	12	8	18	1739	14	2	8	1787	14	3	10	1835	9	5	11	1883	0	7	7	1931	9	1	5	1979	0	0	2
1644	36	9	27	1692	6	3	2	1740	18	2	10	1788	17	0	11	1836	6	3	7	1884	3	2	7	1932	2	0	1	1980	0	0	0
1645	41	6	19	1693	22	4	18	1741	13	0	7	1789	13	3	7	1837	7	2	5	1885	3	3	7	1933	4	5	3	1981	0	0	3
1646	26	6	19	1694	0	0	0	1742	12	2	18	1790	14	3	12	1838	2	5	4	1886	4	1	7	1934	0	1	8	1982	0	0	2
1647	27	5	20	1695	0	0	0	1743	19	6	18	1791	13	2	11	1839	7	4	9	1887	5	1	6	1935	1	2	3	1983	0	0	1
1648	29	0	21	1696	21	5	6	1744	16	4	16	1792	13	1	10	1840	5	3	7	1888	6	1	9	1936	1	3	7	1984	0	0	3
1649	33	3	27	1697	17	3	5	1745	25	6	12	1793	7	3	13	1841	11	3	7	1889	4	2	4	1937	1	0	8	1985	0	0	2
1650	20	3	23	1698	22	5	2	1746	19	4	12	1794	9	5	16	1842	7	1	9	1890	2	1	14	1938	2	0	1	1986	0	0	4
1651	21	6	20	1699	6	1	4	1747	10	6	6	1795	8	3	4	1843	11	5	11	1891	5	2	9	1939	1	3	5	1987	0	0	0
1652	24	9	19	1700	0	0	0	1748	15	0	22	1796	9	3	3	1844	8	3	5	1892	6	4	12	1940	2	0	4	1988	0	0	0
1653	30	0	19	1701	0	0	0	1749	19	2	19	1797	11	7	8	1845	11	4	5	1893	9	2	8	1941	5	0	2	1989	0	0	1
1654	25	3	22	1702	6	1	2	1750	14	2	28	1798	14	2	8	1846	11	1	10	1894	6	2	13	1942	3	2	2	1990	0	0	0
1655	32	4	8	1703	15	3	3	1751	15	7	14	1799	11	6	5	1847	7	4	12	1895	3	2	10	1943	3	1	5	1991	0	0	1
1656	17	5	10	1704	15	1	11	1752	19	1	13	1800	9	4	8	1848	11	3	9	1896	6	4	6	1944	0	0	13	1992	0	0	3
1657	16	1	6	1705	10	4	9	1753	15	6	12	1801	11	2	3	1849	5	3	8	1897	5	1	8	1945	0	0	4	1993	0	0	0
1658	12	4	9	1706	11	4	7	1754	14	2	7	1802	6	3	9	1850	10	4	11	1898	8	6	11	1946	0	0	6	1994	0	0	2
1659	10	1	13	1707	20	4	1	1755	19	1	22	1803	12	2	4	1851	10	2	9	1899	6	5	6	1947	0	0	3	1995	0	0	2
1660	13	1	3	1708	14	2	3	1756	18	4	9	1804	5	0	4	1852	6	2	6	1900	10	2	7	1948	0	0	6	1996	0	0	1
1661	10	1	13	1709	12	0	9	1757	14	5	14	1805	11	5	8	1853	8	4	9	1901	5	2	3	1949	0	0	2	1997	0	0	2
1662	12	3	18	1710	18	3	14	1758	20	0	13	1806	7	5	12	1854	6	4	8	1902	4	0	5	1950	0	0	3	1998	0	0	2
1663	16	5	9	1711	12	3	4	1759	13	8	8	1807	7	4	14	1855	8	4	8	1903	11	3	17	1951	0	0	6	1999	0	0	2
1664	13	4	6	1712	19	4	5	1760	10	5	9	1808	8	6	15	1856	4	3	7	1904	2	0	8	1952	0	0	4	2000	0	0	0
1665	8	9	8	1713	22	8	7	1761	12	2	12	1809	10	7	11	1857	10	6	5	1905	6	4	12	1953	0	0	7	2001	0	0	1
1666	22	3	9	1714	12	1	7	1762	8	0	13	1810	8	3	11	1858	8	2	7	1906	4	1	15	1954	0	0	4	2002	0	0	3
1667	14	4	14	1715	21	3	2	1763	19	4	10	1811	18	4	6	1859	10	3	9	1907	13	2	9	1955	0	0	2	2003	0	0	0
1668	14	3	16	1716	12	6	4	1764	9	4	12	1812	10	5	14	1860	5	1	4	1908	5	1	11	1956	0	0	2	2004	0	0	4
1669	15	3	18	1717	27	2	2	1765	7	4	12	1813	11	8	10	1861	5	3	5	1909	7	1	16	1957	0	0	1	2005	0	0	2
1670	14	3	16	1718	12	3	3	1766	11	3	11	1814	12	3	22	1862	4	3	6	1910	7	3	9	1958	0	0	5	2006	0	0	1
1671	17	4	6	1719	26	6	10	1767	13	3	12	1815	19	2	9	1863	6	2	10	1911	6	1	5	1959	0	0	1	2007	0	0	2
1672	14	3	12	1720	22	3	6	1768	9	4	12	1816	12	7	8	1864	5	5	16	1912	9	0	12	1960	0	0	3	2008	0	0	2
1673	14	2	8	1721	24	4	3	1769	10	4	6	1817	15	2	8	1865	3	3	5	1913	5	2	3	1961	0	0	4	2009	0	0	5
1674	12	2	9	1722	15	6	10	1770	10	2	15	1818	14	4	8	1866	5	4	7	1914	0	0	10	1962	0	0	2	2010	0	0	2
1675	20	2	16	1723	30	8	1	1771	11	4	10	1819	11	3	16	1867	5	3	4	1915	1	0	20	1963	0	0	2	2011	0	0	2
1676	12	10	20	1724	17	4	4	1772	11	5	13	1820	9	3	11	1868	9	0	10	1916	2	0	10	1964	0	0	3	2012	0	0	1
1677	30	4	14	1725	24	0	4	1773	17	3	11	1821	17	4	6	1869	7	3	6	1917	0	0	7	1965	0	0	0	2013	0	0	2
1678	13	3	14	1726	21	0	5	1774	10	2	10	1822	10	5	4	1870	2	3	7	1918	0	1	4	1966	0	0	2	2014	0	0	3
1679	21	3	15	1727	22	2	4	1775	14	1	8	1823	9	3	6	1871	4	2	10	1919	3	3	5	1967	0	0	7	2015	0	0	3
1680	24	0	17	1728	13	1	3	1776	9	3	3	1824	5	3	8	1872	3	6	4	1920	2	4	4	1968	0	0	3	2016	0	0	0
1681	19	3	10	1729	19	3	3	1777	13	6	4	1825	7	0	8	1873	14	0	11	1921	4	5	7	1969	0	0	8	2017	0	0	0
1682	28	0	16	1730	18	0	2	1778	12	5	24	1826	10	3	5	1874	4	3	7	1922	2	3	1	1970	0	0	2	2018	0	0	0
	933	141	583		783	146	288		685	165	548		553	167	476		343	150	358		229	102	404		73	34	202		0	0	79
	6,62	0,15	0,62		5,36	0,19	0,37		4,15	0,24	0,80		3,31	0,30	0,86		2,29	0,44	1,04		2,25	0,45	1,76								

M/N=0,25
D/N=0,82
N/M=3,98

AD54
lacunes

formater
naissances vers
17xx

mariage canton an
VII & VIII (4 en
double)

Naissances 1816
<http://archivesenligne>
1830 naissances page

NMD 1841-1852
p456/695

1863 complété TD et
+

Noviant aux près
54404

Dénombrement des actes par année

Ochey 54405

3582 774 2607

0 0 0

4,63 0,22 0,73

photos

06/03/2020 16:55

Années	N	M	D	Années	N	M	D	Années	N	M	D	Années	N	M	D	Années	N	M	D	Années	N	M	D	Années	N	M	D
1640	0	0	0	1688	11	0	2	1736	19	5	10	1784	22	3	8	1832	13	3	18	1880	11	4	12	1928	2	2	2
1641	0	0	0	1689	11	1	2	1737	13	4	4	1785	15	0	13	1833	34	5	18	1881	10	4	13	1929	3	1	6
1642	0	0	0	1690	11	0	4	1738	17	3	6	1786	21	4	20	1834	36	1	21	1882	9	2	7	1930	0	2	6
1643	6	0	0	1691	1	1	2	1739	13	5	8	1787	15	2	13	1835	23	5	9	1883	9	5	8	1931	2	1	2
1644	4	0	0	1692	0	0	0	1740	17	5	8	1788	23	1	18	1836	17	12	8	1884	7	4	12	1932	2	2	3
1645	13	0	0	1693	0	0	0	1741	13	4	4	1789	12	6	11	1837	13	2	12	1885	5	2	9	1933	0	0	2
1646	5	0	0	1694	2	0	0	1742	16	3	8	1790	15	2	7	1838	18	2	19	1886	5	2	8	1934	0	0	2
1647	7	0	0	1695	3	0	0	1743	19	2	10	1791	16	7	12	1839	16	3	12	1887	6	5	10	1935	0	0	6
1648	11	0	0	1696	12	0	0	1744	16	1	6	1792	30	2	30	1840	14	3	8	1888	5	5	8	1936	0	0	0
1649	8	0	0	1697	14	0	0	1745	23	6	7	1793	10	2	11	1841	19	6	12	1889	6	2	7	1937	0	0	0
1650	13	0	0	1698	12	0	0	1746	18	1	7	1794	10	9	32	1842	19	6	20	1890	3	2	12	1938	0	0	0
1651	7	0	0	1699	11	0	0	1747	16	4	16	1795	16	4	18	1843	8	7	20	1891	4	1	6	1939	0	0	0
1652	10	0	0	1700	5	0	0	1748	15	5	30	1796	16	3	10	1844	21	7	20	1892	5	1	7	1940	0	0	0
1653	6	0	0	1701	11	0	0	1749	20	2	12	1797	19	2	23	1845	19	10	10	1893	0	3	8	1941	0	0	0
1654	9	0	0	1702	9	0	0	1750	21	6	11	1798	19	8	18	1846	19	3	14	1894	6	2	5	1942	0	0	0
1655	10	0	0	1703	10	0	0	1751	15	3	11	1799	16	0	9	1847	11	2	20	1895	4	1	4	1943	0	0	0
1656	6	0	0	1704	11	0	0	1752	22	0	8	1800	15	1	19	1848	15	6	11	1896	7	1	7	1944	0	0	0
1657	4	0	0	1705	0	0	0	1753	19	6	10	1801	15	4	8	1849	15	5	10	1897	2	3	4	1945	0	0	0
1658	7	0	0	1706	9	0	0	1754	17	2	15	1802	14	4	9	1850	15	4	7	1898	4	1	6	1946	0	0	0
1659	7	0	0	1707	12	0	0	1755	13	3	8	1803	17	7	14	1851	13	9	20	1899	6	2	6	1947	0	0	0
1660	3	0	1	1708	13	0	0	1756	18	3	15	1804	18	6	11	1852	19	10	11	1900	5	1	4	1948	0	0	0
1661	4	4	3	1709	16	0	0	1757	15	2	15	1805	18	6	17	1853	18	0	16	1901	8	1	5	1949	0	0	0
1662	7	3	1	1710	10	1	0	1758	18	4	4	1806	22	9	19	1854	15	3	77	1902	4	2	5	1950	0	0	0
1663	11	0	4	1711	17	0	0	1759	16	4	15	1807	16	7	20	1855	19	11	10	1903	7	1	2	1951	0	0	0
1664	7	2	5	1712	13	0	0	1760	21	5	8	1808	25	5	16	1856	14	10	10	1904	2	1	6	1952	0	0	0
1665	10	4	3	1713	15	0	0	1761	12	2	8	1809	15	6	14	1857	14	2	11	1905	6	0	6	1953	0	0	0
1666	12	1	2	1714	9	0	0	1762	11	1	11	1810	22	6	14	1858	16	14	6	1906	2	2	4	1954	0	0	0
1667	6	1	1	1715	16	0	0	1763	10	4	13	1811	19	1	15	1859	24	2	19	1907	3	3	5	1955	0	0	0
1668	6	0	7	1716	24	0	0	1764	14	5	16	1812	10	2	41	1860	11	10	18	1908	6	0	5	1956	0	0	0
1669	8	5	1	1717	16	0	0	1765	24	5	9	1813	19	4	12	1861	16	1	11	1909	3	0	10	1957	0	0	0
1670	6	1	0	1718	21	0	0	1766	12	3	8	1814	26	2	21	1862	16	8	6	1910	2	0	10	1958	0	0	0
1671	8	4	3	1719	17	0	0	1767	17	3	18	1815	16	2	12	1863	13	4	9	1911	0	1	2	1959	0	0	0
1672	12	3	1	1720	16	0	0	1768	22	7	20	1816	17	2	20	1864	18	4	9	1912	2	2	4	1960	0	0	0
1673	5	2	3	1721	18	0	0	1769	18	3	10	1817	11	5	22	1865	11	9	20	1913	4	4	4	1961	0	0	0
1674	8	2	6	1722	14	1	0	1770	18	4	11	1818	21	0	15	1866	10	3	10	1914	1	1	4	1962	0	0	0
1675	13	1	4	1723	14	0	0	1771	19	3	14	1819	22	4	20	1867	19	2	10	1915	1	0	8	1963	0	0	0
1676	7	2	5	1724	19	0	2	1772	15	2	15	1820	21	1	17	1868	16	2	11	1916	0	0	6	1964	0	0	0
1677	5	2	2	1725	12	0	6	1773	12	3	15	1821	21	4	14	1869	9	6	8	1917	1	0	12	1965	0	0	0
1678	17	3	2	1726	14	0	5	1774	21	2	20	1822	14	3	19	1870	11	2	9	1918	3	2	6	1966	0	0	0
1679	8	4	4	1727	12	0	8	1775	16	1	15	1823	15	6	13	1871	10	6	18	1919	1	3	3	1967	0	0	0
1680	8	3	1	1728	16	1	3	1776	17	4	14	1824	14	2	7	1872	13	6	13	1920	4	3	7	1968	0	0	0
1681	16	1	6	1729	14	6	8	1777	16	1	23	1825	19	5	20	1873	9	0	21	1921	3	2	8	1969	0	0	0
1682	8	2	1	1730	17	7	10	1778	19	3	7	1826	17	8	13	1874	10	0	11	1922	5	1	5	1970	0	0	0
1683	3	3	3	1731	14	8	28	1779	17	3	24	1827	23	3	15	1875	10	3	16	1923	2	2	5	1971	0	0	0
1684	14	3	7	1732	23	4	28	1780	16	4	16	1828	18	4	11	1876	8	5	7	1924	3	3	5	1972	0	0	0
1685	13	2	3	1733	9	5	12	1781	19	1	15	1829	18	1	17	1877	9	4	4	1925	4	1	7	1973	0	0	0
1686	10	0	0	1734	19	1	5	1782	18	2	18	1830	20	2	21	1878	11	3	4	1926	5	1	7	1974	0	0	0
1687	14	1	1	1735	18	4	16	1783	19	7	13	1831	11	5	15	1879	13	4	14	1927	3	0	2	1975	0	0	0

faire les photos des registres voir photos à refaire

AD54
Lacune

p 466 de 1919 floue
p 295 de 1893 floue
p 77 de 1878 floue

382	59	80	591	40	141	812	161	589	844	182	774	740	235	678	204	89	316	9	8	29
6,47	0,15	0,21				5,04	0,20	0,73	4,64	0,22	0,92	3,15	0,32	0,92	2,29	0,44	1,55	1,13	0,89	3,22



Dénombrement des actes par année

Pagny derrière Barine 54414

3248 859 1468

0 0 0

3,78 0,26 0,45

photos

06/03/2020 16:59

M/N=0,26
D/N=0,45
N/M=3,78

Années	N	M	D	Années	N	M	D	Années	N	M	D	Années	N	M	D	Années	N	M	D	Années	N	M	D	Années	N	M	D
1670	0	0	0	1718	0	0	0	1766	26	8	4	1814	37	3	12	1862	12	7	6	1910	12	1	9	1958	0	0	0
1671	0	0	0	1719	0	0	0	1767	33	7	8	1815	31	8	7	1863	17	3	7	1911	8	2	6	1959	0	0	0
1672	0	0	0	1720	0	0	0	1768	26	4	4	1816	32	0	17	1864	13	2	11	1912	9	8	7	1960	0	0	0
1673	0	0	0	1721	0	0	0	1769	32	9	5	1817	27	1	16	1865	6	2	6	1913	8	4	8	1961	0	0	0
1674	0	0	0	1722	0	0	0	1770	27	1	7	1818	20	4	8	1866	22	2	9	1914	12	2	11	1962	0	0	0
1675	0	0	0	1723	0	0	0	1771	31	3	6	1819	36	6	15	1867	4	2	9	1915	5	0	10	1963	0	0	0
1676	0	0	0	1724	0	0	0	1772	37	2	6	1820	33	9	5	1868	6	4	4	1916	3	1	14	1964	0	0	0
1677	0	0	0	1725	0	0	0	1773	35	6	13	1821	36	9	8	1869	4	7	5	1917	4	3	9	1965	0	0	0
1678	0	0	0	1726	0	0	0	1774	25	4	5	1822	29	7	2	1870	10	2	20	1918	1	0	9	1966	0	0	0
1679	0	0	0	1727	0	0	0	1775	39	9	7	1823	28	17	9	1871	5	4	8	1919	2	8	6	1967	0	0	0
1680	0	0	0	1728	0	0	0	1776	30	2	2	1824	28	3	7	1872	7	0	8	1920	9	5	10	1968	0	0	0
1681	0	0	0	1729	0	0	0	1777	35	3	2	1825	39	4	10	1873	3	0	13	1921	4	8	5	1969			
1682	0	0	0	1730	0	0	0	1778	33	9	2	1826	26	10	5	1874	7	2	8	1922	7	7	8	1970			
1683	0	0	0	1731	0	0	0	1779	29	8	9	1827	43	5	5	1875	15	2	7	1923	11	3	4	1971			
1684	0	0	0	1732	0	0	0	1780	31	11	7	1828	24	8	14	1876	4	8	8	1924	6	3	6	1972			
1685	0	0	0	1733	0	0	0	1781	30	2	7	1829	30	2	12	1877	20	4	11	1925	7	3	9	1973			
1686	0	0	0	1734	0	0	0	1782	33	10	13	1830	30	7	9	1878	7	6	5	1926	10	2	8	1974			
1687	0	0	0	1735	0	0	0	1783	25	4	9	1831	19	11	4	1879	15	2	8	1927	6	5	5	1975			
1688	0	0	0	1736	0	0	0	1784	34	12	9	1832	22	8	12	1880	7	2	5	1928	5	1	9	1976			
1689	0	0	0	1737	0	0	0	1785	31	5	4	1833	22	7	20	1881	8	4	7	1929	12	3	9	1977			
1690	0	0	0	1738	0	0	0	1786	26	6	9	1834	23	4	10	1882	7	1	9	1930	9	4	5	1978			
1691	0	0	0	1739	0	0	0	1787	38	9	7	1835	28	7	8	1883	6	4	6	1931	9	2	6	1979			
1692	0	0	0	1740	0	0	0	1788	28	5	12	1836	16	5	15	1884	8	2	11	1932	7	3	11	1980	0	0	0
1693	0	0	0	1741	0	0	0	1789	36	9	8	1837	21	8	10	1885	14	2	7	1933	0	0	0	1981	0	0	0
1694	0	0	0	1742	0	0	0	1790	29	3	8	1838	14	5	14	1886	7	6	6	1934	0	0	0	1982	0	0	0
1695	0	0	0	1743	0	0	0	1791	47	5	3	1839	25	4	3	1887	14	6	8	1935	0	0	0	1983			
1696	0	0	0	1744	0	0	0	1792	7	2	0	1840	19	12	14	1888	9	0	8	1936	0	0	0	1984			
1697	0	0	0	1745	0	0	0	1793	33	6	0	1841	26	6	8	1889	7	0	6	1937	0	0	0	1985			
1698	0	0	0	1746	0	0	0	1794	39	6	1	1842	16	5	18	1890	9	3	4	1938	0	0	0	1986			
1699	0	0	0	1747	0	0	0	1795	34	17	1	1843	20	9	14	1891	7	4	9	1939	0	0	0	1987			
1700	0	0	0	1748	0	0	0	1796	29	11	0	1844	19	8	13	1892	4	2	10	1940	0	0	0	1988			
1701	0	0	0	1749	0	0	0	1797	39	11	0	1845	13	12	10	1893	10	0	12	1941	0	0	0	1989			
1702	0	0	0	1750	0	0	0	1798	38	13	0	1846	25	4	7	1894	13	1	4	1942	0	0	0	1990			
1703	0	0	0	1751	0	0	0	1799	48	5	0	1847	13	5	15	1895	9	8	6	1943	0	0	0	1991			
1704	0	0	0	1752	0	0	0	1800	46	9	1	1848	16	6	16	1896	11	3	11	1944	0	0	0	1992			
1705	0	0	0	1753	0	0	0	1801	39	4	0	1849	15	7	8	1897	6	1	6	1945	0	0	0	1993			
1706	0	0	0	1754	0	0	0	1802	42	9	6	1850	15	9	7	1898	14	2	6	1946	0	0	0	1994	0	0	0
1707	0	0	0	1755	0	0	0	1803	35	4	16	1851	17	7	6	1899	6	2	15	1947	0	0	0	1995			
1708	0	0	0	1756	0	0	0	1804	38	4	18	1852	14	7	16	1900	8	1	7	1948	0	0	0	1996			
1709	0	0	0	1757	0	0	0	1805	26	4	18	1853	13	3	11	1901	10	0	10	1949	0	0	0	1997			
1710	0	0	0	1758	0	0	0	1806	27	6	22	1854	14	6	42	1902	7	5	7	1950	0	0	0	1998			
1711	0	0	0	1759	0	0	0	1807	28	6	19	1855	12	8	13	1903	10	2	11	1951	0	0	0	1999	0	0	0
1712	0	0	0	1760	0	0	0	1808	26	6	17	1856	16	4	9	1904	8	6	11	1952	0	0	0	2000	0	0	0
1713	0	0	0	1761	0	0	0	1809	22	7	8	1857	12	1	8	1905	8	4	15	1953	0	0	0	2001	0	0	0
1714	0	0	0	1762	0	0	0	1810	27	5	7	1858	11	5	10	1906	15	13	17	1954	0	0	0	2002	0	0	0
1715	0	0	0	1763	0	0	0	1811	35	7	4	1859	14	4	6	1907	16	4	12	1955	0	0	0	2003	0	0	0
1716	0	0	0	1764	0	0	0	1812	26	6	13	1860	10	2	4	1908	7	6	6	1956	0	0	0	2004	0	0	0
1717	0	0	0	1765	26	11	12	1813	34	13	8	1861	12	4	9	1909	9	4	11	1957	0	0	0	2005	0	0	0

0 0 0 26 11 12 1544 317 335 1061 296 521 451 157 416 166 78 184 0 0 0

2,36 0,42 0,46 4,87 0,21 0,22 3,58 0,28 0,49 2,87 0,35 0,92 2,13 0,47 1,11

compléter décès 1792-1801
saisir 1933-1944

AD54
Lacune

reprendre les tables décennales (dossier avec actes) pour la période 1792-1801 elles sont filiales

saisir 1795 (an 04) à 1802 (an 11) page 40 sur 600 et mariages canton Lucey

1792 et 1836 complété

Mariages canton 11 actes à Lucey



Dénombrement des actes par année

Pierre la Treiche 54426

3330 944 2717

0 0 0

3,53 0,28 0,82

photos

30/11/2020 09:05

M/N=0,28
D/N=0,82
N/M=3,53

Années	N	M	D	Années	N	M	D	Années	N	M	D	Années	N	M	D	Années	N	M	D	Années	N	M	D	Années	N	M	D
1620	0	0	0	1668	0	0	0	1716	6	1	4	1764	10	7	22	1812	19	3	12	1860	18	7	13	1908	16	5	12
1621	0	0	0	1669	0	0	0	1717	10	1	8	1765	21	3	15	1813	17	3	22	1861	20	8	12	1909	14	7	11
1622	0	0	0	1670	0	2	0	1718	12	1	5	1766	16	4	9	1814	23	1	16	1862	21	5	8	1910	8	7	15
1623	voir AD54 à			1671	0	0	0	1719	9	3	8	1767	13	2	11	1815	12	3	8	1863	10	8	6	1911	11	8	7
1624	partir de 1621			1672	0	0	0	1720	10	3	7	1768	10	4	6	1816	16	2	13	1864	14	4	6	1912	13	7	10
1625				1673	0	0	0	1721	8	4	7	1769	17	5	11	1817	9	1	23	1865	17	3	7	1913	15	2	19
1626	voir lien			1674	0	0	0	1722	12	0	9	1770	23	2	9	1818	6	4	10	1866	18	6	12	1914	12	3	19
1627				1675	0	0	0	1723	6	3	5	1771	12	5	2	1819	16	6	9	1867	17	4	9	1915	9	2	13
1628	voir la			1676	0	0	0	1724	11	2	14	1772	18	2	8	1820	10	11	3	1868	8	5	13	1916	8	1	12
1629	reconstitution			1677	0	2	0	1725	6	0	6	1773	17	7	14	1821	21	3	9	1869	22	3	15	1917	5	2	13
1630	des familles			1678	0	3	0	1726	14	2	9	1774	25	3	8	1822	11	5	16	1870	13	5	13	1918	10	5	6
1631				1679	0	2	0	1727	11	1	11	1775	20	2	17	1823	17	5	6	1871	7	1	24	1919	7	2	6
1632				1680	3	0	0	1728	12	4	8	1776	11	0	12	1824	9	5	4	1872	11	11	10	1920	14	7	7
1633				1681	5	2	0	1729	8	0	9	1777	24	5	8	1825	14	6	10	1873	19	10	11	1921	11	4	12
1634				1682	4	0	0	1730	14	3	1	1778	23	4	8	1826	9	5	6	1874	18	7	14	1922	8	1	11
1635	0	0	0	1683	0	0	0	1731	15	0	7	1779	18	4	13	1827	18	3	11	1875	24	7	19	1923	10	2	4
1636	0	0	0	1684	0	1	0	1732	14	1	7	1780	17	1	12	1828	18	5	7	1876	25	3	17	1924	1	2	4
1637	0	0	0	1685	0	1	0	1733	13	3	8	1781	20	4	4	1829	11	3	8	1877	19	8	9	1925	9	1	6
1638	0	0	0	1686	0	0	0	1734	12	1	9	1782	16	2	12	1830	16	5	8	1878	13	5	9	1926	2	1	6
1639	0	0	0	1687	0	0	0	1735	12	2	12	1783	20	5	28	1831	12	7	5	1879	18	7	9	1927	12	7	9
1640	0	0	0	1688	4	1	5	1736	13	2	19	1784	14	4	15	1832	14	5	37	1880	15	3	12	1928	7	3	6
1641	0	0	0	1689	5	4	3	1737	20	2	5	1785	11	2	20	1833	14	9	15	1881	13	1	12	1929	8	7	8
1642	0	0	0	1690	5	1	2	1738	9	1	12	1786	20	0	11	1834	19	6	10	1882	12	4	10	1930	13	3	5
1643	0	0	0	1691	11	1	3	1739	18	3	12	1787	14	2	15	1835	17	2	17	1883	12	5	11	1931	7	1	10
1644	0	0	0	1692	6	4	7	1740	11	2	7	1788	21	2	21	1836	17	6	13	1884	18	8	12	1932	6	6	8
1645	0	0	0	1693	5	2	3	1741	11	2	7	1789	18	5	6	1837	14	4	13	1885	16	3	21	1933	4	3	10
1646	0	0	0	1694	7	1	1	1742	13	4	12	1790	16	4	8	1838	16	0	10	1886	9	7	4	1934	2	4	6
1647	0	0	0	1695	9	1	1	1743	11	2	12	1791	13	3	13	1839	16	4	9	1887	14	4	11	1935	0	7	8
1648	0	0	0	1696	6	3	4	1744	11	3	5	1792	22	8	11	1840	10	7	11	1888	10	3	14	1936	4	4	5
1649	0	0	0	1697	5	1	2	1745	12	3	4	1793	21	1	12	1841	13	2	7	1889	12	3	17	1937	4	6	4
1650	0	0	0	1698	6	2	1	1746	6	3	1	1794	21	6	31	1842	14	6	10	1890	16	3	15	1938	6	4	6
1651	0	0	0	1699	6	0	1	1747	13	0	1	1795	17	4	10	1843	15	10	15	1891	14	4	13	1939	7	5	4
1652	0	0	0	1700	16	2	6	1748	11	0	14	1796	22	0	10	1844	15	7	14	1892	12	5	24	1940	5	0	15
1653	0	0	0	1701	15	0	4	1749	6	3	8	1797	14	3	33	1845	14	8	9	1893	16	7	16	1941	4	3	4
1654	0	0	0	1702	8	1	4	1750	11	2	6	1798	31	5	10	1846	17	4	14	1894	15	12	17	1942	1	2	11
1655	0	0	0	1703	12	1	6	1751	14	2	6	1799	23	6	5	1847	15	2	14	1895	15	7	19	1943	0	0	0
1656	0	0	0	1704	9	1	7	1752	8	0	4	1800	27	1	12	1848	11	2	10	1896	16	4	15	1944	0	0	0
1657	0	0	0	1705	5	3	6	1753	9	1	4	1801	15	3	11	1849	18	9	16	1897	17	5	12	1945	0	0	0
1658	0	0	0	1706	13	0	10	1754	6	0	9	1802	24	9	11	1850	13	5	7	1898	13	5	19	1946	0	0	0
1659	0	0	0	1707	9	4	6	1755	8	4	4	1803	29	1	19	1851	14	1	16	1899	20	2	13	1947	0	0	0
1660	0	0	0	1708	8	1	7	1756	9	5	3	1804	20	5	21	1852	14	4	7	1900	10	3	16	1948	0	0	0
1661	0	0	0	1709	8	0	2	1757	11	3	3	1805	18	6	14	1853	16	2	13	1901	14	7	16	1949	0	0	0
1662	0	0	0	1710	1	1	7	1758	13	0	8	1806	17	3	17	1854	10	7	42	1902	10	5	17	1950	0	0	0
1663	0	0	0	1711	7	0	3	1759	7	2	8	1807	24	2	25	1855	9	6	6	1903	14	5	12	1951	0	0	0
1664	0	0	0	1712	6	0	5	1760	11	1	5	1808	20	3	26	1856	16	5	12	1904	14	5	10	1952	0	0	0
1665	0	0	0	1713	7	0	6	1761	11	3	4	1809	17	4	12	1857	12	4	6	1905	10	5	11	1953	0	0	0
1666	0	0	0	1714	6	2	4	1762	11	4	12	1810	16	12	17	1858	11	8	12	1906	15	9	16	1954	0	0	0
1667	0	0	0	1715	12	3	8	1763	17	3	8	1811	28	5	50	1859	17	4	21	1907	9	6	16	1955	0	0	0

saisir 1621 et svt

AD54
Lacune

N1621
<http://archivesenligne>

dernière saisie Anne
Marie BRACKE

tables décennales
1943-1952

voir recensements
1886 1901 1906

Monographie 1888
Monographie 1930

Regroupement des
familles 300 pages

**Pierre la Treiche
54426**

0	0	0	229	53	124	526	95	357	904	180	695	685	225	592	713	257	637	273	134	312
			4,32	0,23	0,54	5,54	0,18	0,68	5,02	0,20	0,77	3,04	0,33	0,86	2,77	0,36	0,89	2,04	0,49	1,14

Dénombrement des actes par année

POMPEY 54430

7053 2051 7682

0 0 0

3,44 0,29 1,09

photos

12/04/2021 23:25

Années	N	M	D	Années	N	M	D	Années	N	M	D	Années	N	M	D	Années	N	M	D	Années	N	M	D	Années	N	M	D	Années	N	M	D
1622	16	0	0	1670	8	0	0	1718	28	4	30	1766	17	8	25	1814	16	2	19	1862	9	1	14	1910	101	40	75				
1623	15	0	0	1671	0	0	0	1719	31	7	51	1767	17	2	11	1815	15	5	15	1863	13	3	9	1911	91	23	116				
1624	21	0	0	1672	10	0	0	1720	31	12	26	1768	15	4	9	1816	16	5	8	1864	14	3	10	1912	92	33	107				
1625	21	0	0	1673	0	0	0	1721	26	3	8	1769	22	6	20	1817	12	2	10	1865	17	6	15	1913	101	23	105				
1626	20	0	0	1674	6	0	0	1722	33	7	7	1770	7	2	15	1818	12	3	13	1866	11	4	11	1914	110	17	135				
1627	21	0	0	1675	2	0	0	1723	25	5	6	1771	15	4	22	1819	15	4	13	1867	12	4	11	1915	73	13	156				
1628	19	6	0	1676	4	0	0	1724	25	4	18	1772	59	3	20	1820	11	4	11	1868	16	3	15	1916	70	23	93				
1629	15	2	9	1677	9	9	18	1725	24	3	11	1773	42	6	11	1821	12	6	8	1869	9	8	19	1917	49	23	66				
1630	0	6	7	1678	0	10	21	1726	34	5	15	1774	17	3	18	1822	12	4	6	1870	23	2	17	1918	18	16	51				
1631	0	10	16	1679	27	6	27	1727	28	2	22	1775	23	6	18	1823	20	5	10	1871	14	2	28	1919	69	44	84				
1632	0	8	36	1680	24	5	18	1728	29	6	13	1776	17	5	21	1824	9	3	6	1872	22	2	19	1920	86	72	76				
1633	23	7	19	1681	18	5	21	1729	25	6	13	1777	17	3	27	1825	16	2	4	1873	40	9	24	1921	84	64	75				
1634	22	5	2	1682	20	3	2	1730	28	6	6	1778	19	6	7	1826	12	12	15	1874	37	10	28	1922	118	41	87				
1635	21	2	29	1683	18	3	22	1731	27	3	6	1779	16	2	16	1827	15	7	8	1875	44	13	39	1923	0	0	77				
1636	7	11	14	1684	19	2	16	1732	23	6	12	1780	20	7	26	1828	13	11	12	1876	55	27	31	1924	0	0	73				
1637	21	5	0	1685	17	2	16	1733	18	10	9	1781	18	4	28	1829	14	1	18	1877	72	18	47	1925	0	0	95				
1638	2	3	1	1686	25	3	17	1734	34	7	10	1782	23	2	14	1830	13	4	14	1878	66	17	61	1926	0	0	85				
1639	0	0	0	1687	20	3	12	1735	25	5	6	1783	15	4	35	1831	18	5	20	1879	67	20	51	1927	0	0	72				
1640	0	0	0	1688	31	4	15	1736	33	2	9	1784	20	4	26	1832	14	8	6	1880	72	11	49	1928	0	0	107				
1641	0	0	0	1689	24	6	16	1737	28	3	8	1785	15	7	9	1833	20	5	15	1881	72	23	51	1929	0	0	93				
1642	0	0	0	1690	25	3	10	1738	29	9	14	1786	16	3	9	1834	13	5	11	1882	85	21	68	1930	0	0	94				
1643	0	0	0	1691	16	5	16	1739	31	2	10	1787	23	7	23	1835	22	6	11	1883	88	17	68	1931	0	0	93				
1644	0	0	0	1692	24	2	26	1740	26	5	13	1788	18	6	33	1836	11	4	11	1884	94	19	57	1932	0	0	53				
1645	0	0	0	1693	15	2	25	1741	19	5	19	1789	24	9	11	1837	14	5	11	1885	79	13	47	1933	0	0	75				
1646	5	0	0	1694	15	1	7	1742	22	4	8	1790	12	1	21	1838	10	3	13	1886	66	7	65	1934	0	0	81				
1647	0	0	0	1695	17	2	3	1743	23	6	15	1791	18	6	22	1839	10	9	12	1887	71	14	54	1935	0	0	76				
1648	0	0	0	1696	14	4	6	1744	21	3	8	1792	22	1	16	1840	12	8	7	1888	58	23	49	1936	0	0	72				
1649	0	0	0	1697	12	5	5	1745	22	4	17	1793	16	3	46	1841	13	0	14	1889	74	18	56	1937	0	0	90				
1650	0	0	0	1698	21	3	2	1746	29	3	18	1794	18	0	37	1842	9	3	10	1890	78	21	66	1938	0	0	83				
1651	0	0	0	1699	8	1	4	1747	20	4	14	1795	20	5	15	1843	8	6	10	1891	65	22	56	1939	0	0	76				
1652	0	0	0	1700	16	5	4	1748	20	7	7	1796	22	6	12	1844	11	3	14	1892	65	22	77	1940	0	0	80				
1653	0	0	0	1701	10	0	4	1749	22	5	24	1797	18	4	24	1845	11	9	12	1893	0	23	63	1941	0	0	94				
1654	0	0	0	1702	10	0	0	1750	22	5	15	1798	22	9	9	1846	13	5	12	1894	0	21	72	1942	0	0	76				
1655	0	0	0	1703	15	2	13	1751	22	8	10	1799	19	6	11	1847	13	4	15	1895	0	25	73	1943	0	0	0				
1656	10	0	0	1704	23	10	24	1752	14	7	20	1800	23	7	10	1848	11	4	11	1896	0	32	77	1944	0	0	0				
1657	9	0	0	1705	32	5	22	1753	25	8	26	1801	16	10	14	1849	15	8	12	1897	0	0	0	1945	0	0	0				
1658	3	0	0	1706	24	5	11	1754	18	6	16	1802	29	13	16	1850	13	2	17	1898	1	0	0	1946	0	0	0				
1659	0	0	0	1707	15	1	3	1755	22	1	6	1803	17	0	7	1851	11	4	13	1899	0	0	0	1947	0	0	0				
1660	9	0	0	1708	20	2	5	1756	22	2	27	1804	8	2	15	1852	15	9	13	1900	0	0	0	1948	0	0	0				
1661	21	0	0	1709	9	0	5	1757	15	8	11	1805	20	5	14	1853	12	2	5	1901	1	0	0	1949	0	0	0				
1662	11	0	0	1710	5	2	7	1758	25	2	18	1806	9	2	12	1854	9	3	8	1902	1	0	1	1950	0	0	0				
1663	7	0	0	1711	21	9	8	1759	17	1	16	1807	15	0	12	1855	13	3	13	1903	82	29	78	1951	0	0	0				
1664	5	0	0	1712	23	10	12	1760	19	6	13	1808	11	4	37	1856	8	3	13	1904	85	21	62	1952	0	0	0				
1665	13	0	1	1713	20	3	12	1761	21	3	22	1809	9	6	9	1857	15	9	7	1905	88	25	85	1953	0	0	0				
1666	12	0	0	1714	21	3	18	1762	15	2	14	1810	22	3	6	1858	14	10	9	1906	83	26	60	1954	0	0	0				
1667	11	0	0	1715	25	15	4	1763	21	5	7	1811	13	5	6	1859	11	2	11	1907	94	38	70	1955	0	0	0				
1668	7	0	0	1716	35	12	13	1764	18	2	7	1812	13	0	10	1860	14	6	14	1908	89	34	113	1956	0	0	0				
1669	13	0	0	1717	29	4	23	1765	17	5	16	1813	13	8	10	1861	17	4	18	1909	92	30	98	1957	0	0	0				

à saisir :
N et M 1923-1945
D 1943-1957

1873-1902 Photos en cours aux AD54

N1893/MD1897-1902
Faire les photos aux AD54

acte N de 1898 reconnaissance de 1921

380	65	134	802	177	513	1152	234	697	900	219	845	633	237	558	2124	687	2064	1062	432	2871
5,85	0,17	0,35	4,53	0,22	0,64	4,92	0,20	0,61	4,11	0,24	0,94	2,67	0,37	0,88	3,09	0,32	0,97	2,46	0,41	2,70

POMPEY 54430

Dénombrement des actes par année

Pulney 54438

1635 457 1377

0 0 0

0,28 0,84

photos

06/07/2020 18:26

M/N=0,28

D/N=0,84

Années	N	M	D	Années	N	M	D	Années	N	M	D	Années	N	M	D	Années	N	M	D	Années	N	M	D	Années	N	M	D
1670	0	0	0	1718	0	0	0	1766	0	2	0	1814	6	1	13	1862	5	0	4	1910	2	3	1	1958	0	0	0
1671	0	0	0	1719	0	0	0	1767	13	1	9	1815	10	6	7	1863	5	2	6	1911	5	5	7	1959	0	0	0
1672	0	0	0	1720	0	0	0	1768	4	1	9	1816	11	2	15	1864	4	1	7	1912	6	3	5	1960	0	0	0
1673	0	0	0	1721	0	0	0	1769	14	5	5	1817	5	0	4	1865	3	1	4	1913	7	4	5	1961	0	0	0
1674	0	0	0	1722	0	0	0	1770	8	1	13	1818	9	2	6	1866	7	1	4	1914	6	1	1	1962	0	0	0
1675	0	0	0	1723	0	0	0	1771	11	3	26	1819	11	3	10	1867	3	1	3	1915	2	0	7	1963	0	0	0
1676	0	0	0	1724	0	0	0	1772	10	7	7	1820	12	3	7	1868	8	2	8	1916	5	0	4	1964	0	0	0
1677	0	0	0	1725	0	0	0	1773	15	2	16	1821	12	0	8	1869	5	1	6	1917	2	1	2	1965	0	0	0
1678	0	0	0	1726	0	0	0	1774	12	2	8	1822	7	3	3	1870	6	1	7	1918	3	0	10	1966	0	0	0
1679	0	0	0	1727	0	0	0	1775	13	5	10	1823	8	3	5	1871	2	1	8	1919	2	7	2	1967	0	0	0
1680	0	0	0	1728	0	0	0	1776	16	1	14	1824	10	1	11	1872	6	2	7	1920	3	4	4	1968	0	0	0
1681	0	0	0	1729	0	0	0	1777	12	2	8	1825	5	2	6	1873	7	3	7	1921	2	2	2	1969	0	0	0
1682	0	0	0	1730	0	0	0	1778	16	3	9	1826	15	3	17	1874	8	3	9	1922	6	0	2	1970	0	0	0
1683	0	0	0	1731	0	1	0	1779	14	2	9	1827	11	2	9	1875	5	2	9	1923	2	2	7	1971	0	0	0
1684	0	0	0	1732	7	1	0	1780	14	3	14	1828	6	1	2	1876	3	2	7	1924	1	0	2	1972	0	0	0
1685	0	0	0	1733	9	0	4	1781	13	2	13	1829	7	2	7	1877	8	0	8	1925	4	2	4	1973	0	0	0
1686	0	0	0	1734	9	0	2	1782	17	2	12	1830	6	3	6	1878	2	4	4	1926	2	1	0	1974	0	0	0
1687	0	0	0	1735	11	4	4	1783	19	3	28	1831	7	2	9	1879	7	2	5	1927	0	2	2	1975	0	0	0
1688	0	0	0	1736	5	1	0	1784	16	2	19	1832	9	0	8	1880	5	2	3	1928	1	2	9	1976	0	0	0
1689	0	0	0	1737	0	2	0	1785	12	4	19	1833	7	3	5	1881	7	2	4	1929	3	2	3	1977	0	0	0
1690	5	0	1	1738	8	1	2	1786	15	2	9	1834	6	0	18	1882	6	1	6	1930	0	1	1	1978	0	0	0
1691	3	0	0	1739	6	2	0	1787	11	3	17	1835	8	2	4	1883	6	2	8	1931	0	1	0	1979	0	0	0
1692	2	0	0	1740	10	2	1	1788	18	3	16	1836	15	4	9	1884	4	5	14	1932	2	2	4	1980	0	0	0
1693	3	1	0	1741	4	2	0	1789	4	0	4	1837	9	1	8	1885	7	2	6	1933	2	2	2	1981	0	0	0
1694	4	6	0	1742	0	2	0	1790	10	2	6	1838	12	1	4	1886	7	0	7	1934	1	1	3	1982	0	0	0
1695	2	0	0	1743	0	1	0	1791	6	5	11	1839	8	1	6	1887	8	3	4	1935	2	1	4	1983	0	0	0
1696	3	1	0	1744	8	1	0	1792	16	4	21	1840	4	2	2	1888	3	2	2	1936	0	1	1	1984	0	0	0
1697	9	0	0	1745	8	3	4	1793	11	4	18	1841	6	0	9	1889	3	4	3	1937	1	2	2	1985	0	0	0
1698	0	0	1	1746	13	2	5	1794	12	3	5	1842	8	0	5	1890	3	1	6	1938	1	1	4	1986	0	0	0
1699	0	0	3	1747	9	6	0	1795	9	1	13	1843	4	1	3	1891	2	2	5	1939	0	3	1	1987	0	0	0
1700	3	1	0	1748	10	2	0	1796	15	5	14	1844	6	2	6	1892	7	2	6	1940	1	0	2	1988	0	0	0
1701	11	0	0	1749	8	3	0	1797	11	7	3	1845	5	0	8	1893	7	2	4	1941	1	0	0	1989	0	0	0
1702	8	3	0	1750	11	4	1	1798	11	1	8	1846	5	0	1	1894	4	1	5	1942	0	0	1	1990	0	0	0
1703	4	4	2	1751	7	1	0	1799	15	0	4	1847	4	1	5	1895	6	1	7	1943	1	0	2	1991	0	0	0
1704	11	0	3	1752	13	2	0	1800	15	2	8	1848	4	1	6	1896	8	2	4	1944	1	0	3	1992	0	0	0
1705	2	0	1	1753	8	2	0	1801	14	4	12	1849	3	5	9	1897	5	2	2	1945	0	0	1	1993	0	0	0
1706	0	0	0	1754	13	2	0	1802	12	5	6	1850	7	3	10	1898	4	0	3	1946	0	0	5	1994	0	0	0
1707	4	1	0	1755	6	0	0	1803	10	1	5	1851	3	3	6	1899	4	0	4	1947	0	0	0	1995	0	0	0
1708	2	3	1	1756	10	4	5	1804	8	2	9	1852	5	4	8	1900	2	4	2	1948	0	0	0	1996	0	0	0
1709	9	0	0	1757	12	1	13	1805	8	2	5	1853	7	0	5	1901	1	2	3	1949	0	0	0	1997	0	0	0
1710	7	1	6	1758	11	4	13	1806	13	1	4	1854	5	0	37	1902	1	1	2	1950	0	0	0	1998	0	0	0
1711	9	1	3	1759	11	1	7	1807	5	2	7	1855	5	0	6	1903	5	2	4	1951	0	0	0	1999	0	0	0
1712	11	1	0	1760	5	5	5	1808	10	6	5	1856	8	1	8	1904	2	4	4	1952	0	0	0	2000	0	0	0
1713	4	1	2	1761	12	0	15	1809	12	3	9	1857	3	2	7	1905	5	2	9	1953	0	0	0	2001	0	0	0
1714	5	2	0	1762	11	2	9	1810	11	5	6	1858	12	5	4	1906	4	1	3	1954	0	0	0	2002	0	0	0
1715	6	2	1	1763	6	4	9	1811	7	1	4	1859	7	0	6	1907	5	1	9	1955	0	0	0	2003	0	0	0
1716	6	0	0	1764	10	2	10	1812	7	1	6	1860	9	3	3	1908	5	1	2	1956	0	0	0	2004	0	0	0
1717	3	0	0	1765	0	4	4	1813	10	2	17	1861	8	1	6	1909	6	1	4	1957	0	0	0	2005	0	0	0

AD54 --> 1832
TD 1793-1882
canton an VII-VIII
mariage canton 5 Mi

Complément saisie
Anne Marie BRACKE

Pour l'année 1932, il manque les pages 463 à 467, il y en a 2 partielles. Page 468 en 1933, c'est pratique pour vérifier.

1854 choléra

Pulney 54438

136	28	24	271	74	113	555	130	500	360	85	367	236	84	258	77	56	115	0	0	0	
4,86	0,21	0,18	3,66	0,27	0,42	4,27	0,23	0,90	4,24	0,24	1,02	2,81	0,36	1,09							

Dénombrement des actes par année

Rogéville 54460

887 293 614

0 0 0

3,03 0,33 0,69

photos

22/02/2021 19:18

M/N=0,33
D/N=0,69
N/M=3,03

Années	N	M	D	Années	N	M	D	Années	N	M	D	Années	N	M	D	Années	N	M	D	Années	N	M	D	Années	N	M	D
1670	0	0	0	1718	0	0	0	1766	5	3	3	1814	7	2	5	1862	7	5	4	1910	3	0	4	1958	0	0	0
1671	0	0	0	1719	0	0	0	1767	8	3	5	1815	10	0	4	1863	6	0	3	1911	2	1	4	1959	0	0	0
1672	0	0	0	1720	0	0	0	1768	7	1	0	1816	5	0	2	1864	6	3	4	1912	6	2	5	1960	0	0	0
1673	0	0	0	1721	0	0	0	1769	6	2	2	1817	4	0	7	1865	3	2	1	1913	12	0	10	1961	0	0	0
1674	0	0	0	1722	0	0	0	1770	9	2	7	1818	6	1	2	1866	3	1	2	1914	6	1	9	1962	0	0	0
1675	0	0	0	1723	0	0	0	1771	9	0	0	1819	7	2	4	1867	4	1	3	1915	3	0	9	1963	0	0	0
1676	0	0	0	1724	0	0	0	1772	5	3	2	1820	6	1	2	1868	2	1	3	1916	2	0	3	1964	0	0	0
1677	0	0	0	1725	0	0	0	1773	10	2	2	1821	4	1	4	1869	2	0	3	1917	1	1	3	1965	0	0	0
1678	0	0	0	1726	0	0	0	1774	9	2	1	1822	8	1	5	1870	2	1	4	1918	0	0	1	1966	0	0	0
1679	0	0	0	1727	0	0	0	1775	9	0	3	1823	8	0	5	1871	3	1	8	1919	1	2	4	1967	0	0	0
1680	0	0	0	1728	0	0	0	1776	8	1	2	1824	6	3	0	1872	0	6	4	1920	13	0	1	1968	0	0	0
1681	0	0	0	1729	0	0	0	1777	10	2	3	1825	9	0	4	1873	3	3	4	1921	6	2	4	1969	0	0	0
1682	0	0	0	1730	0	0	0	1778	10	1	2	1826	7	5	4	1874	3	3	6	1922	5	2	7	1970	0	0	0
1683	0	0	0	1731	0	0	0	1779	6	0	1	1827	9	2	5	1875	7	0	8	1923	15	0	3	1971	0	0	1
1684	0	0	0	1732	0	0	0	1780	6	1	4	1828	6	2	3	1876	2	2	2	1924	4	0	1	1972	0	0	0
1685	0	0	0	1733	0	0	0	1781	6	8	3	1829	9	2	3	1877	2	1	3	1925	0	0	2	1973	0	0	0
1686	0	0	0	1734	0	0	0	1782	6	0	3	1830	8	1	1	1878	3	2	3	1926	2	0	2	1974	0	0	2
1687	0	0	0	1735	0	0	0	1783	9	0	6	1831	4	2	3	1879	6	4	4	1927	4	0	6	1975	0	0	0
1688	0	0	0	1736	0	0	0	1784	5	0	3	1832	6	2	5	1880	2	1	4	1928	0	2	2	1976	0	0	0
1689	0	0	0	1737	0	0	0	1785	7	1	1	1833	10	0	2	1881	2	0	1	1929	1	0	3	1977	0	0	0
1690	0	0	0	1738	0	0	0	1786	9	0	2	1834	1	6	2	1882	6	3	4	1930	1	0	4	1978	0	0	0
1691	0	0	0	1739	0	0	0	1787	9	1	3	1835	9	0	2	1883	5	1	5	1931	2	2	2	1979	0	0	1
1692	0	0	0	1740	0	0	0	1788	7	2	7	1836	4	0	4	1884	1	1	5	1932	3	0	5	1980	0	0	0
1693	0	0	0	1741	0	0	0	1789	8	2	3	1837	5	1	0	1885	3	2	5	1933	1	2	9	1981	0	0	0
1694	0	0	0	1742	0	0	0	1790	10	1	2	1838	2	4	5	1886	3	1	5	1934	1	0	2	1982	0	0	0
1695	0	0	0	1743	0	0	0	1791	5	5	2	1839	9	2	1	1887	3	4	7	1935	3	0	2	1983	0	0	1
1696	0	0	0	1744	0	0	0	1792	10	0	2	1840	2	0	1	1888	4	2	1	1936	1	0	1	1984	0	0	0
1697	0	0	0	1745	0	0	0	1793	7	0	1	1841	4	0	0	1889	3	2	4	1937	0	2	2	1985	0	0	0
1698	0	0	0	1746	0	0	0	1794	6	6	6	1842	3	4	2	1890	1	1	1	1938	2	0	4	1986	0	0	1
1699	0	0	0	1747	0	0	0	1795	2	0	0	1843	5	3	4	1891	3	0	4	1939	0	1	5	1987	0	0	1
1700	0	0	0	1748	0	0	0	1796	9	2	5	1844	4	1	3	1892	4	0	3	1940	1	0	2	1988	0	0	1
1701	0	0	0	1749	0	0	0	1797	7	1	2	1845	2	3	4	1893	1	0	5	1941	1	0	1	1989	0	0	0
1702	0	0	0	1750	0	0	0	1798	6	2	2	1846	8	1	1	1894	2	2	5	1942	1	0	4	1990	0	0	1
1703	0	0	0	1751	0	0	0	1799	8	4	2	1847	8	0	0	1895	7	3	4	1943	2	0	4	1991	0	0	0
1704	0	0	0	1752	1	0	0	1800	8	1	4	1848	4	2	4	1896	3	0	4	1944	2	1	3	1992	0	0	0
1705	0	0	0	1753	0	0	0	1801	5	0	0	1849	6	3	3	1897	4	0	4	1945	1	4	1	1993	0	0	1
1706	0	0	0	1754	0	0	0	1802	6	2	2	1850	8	6	4	1898	3	1	4	1946	3	4	2	1994	0	0	0
1707	0	0	0	1755	0	0	0	1803	6	0	2	1851	5	5	2	1899	3	0	2	1947	1	3	2	1995	0	0	0
1708	0	0	0	1756	0	0	0	1804	4	2	2	1852	5	6	3	1900	3	1	3	1948	0	2	5	1996	0	0	0
1709	0	0	0	1757	0	0	0	1805	3	2	2	1853	8	0	0	1901	0	2	2	1949	0	0	2	1997	0	0	0
1710	0	0	0	1758	0	0	0	1806	3	2	3	1854	3	1	6	1902	2	1	3	1950	2	1	3	1998	0	0	2
1711	0	0	0	1759	0	0	0	1807	5	5	6	1855	6	3	3	1903	3	1	2	1951	2	1	2	1999	0	0	0
1712	0	0	0	1760	0	0	0	1808	8	1	5	1856	7	5	1	1904	0	2	4	1952	3	0	0	2000	0	0	0
1713	0	0	0	1761	0	0	0	1809	3	2	2	1857	8	6	3	1905	6	0	6	1953	0	0	0	2001	0	0	0
1714	0	0	0	1762	0	0	0	1810	5	1	2	1858	3	0	4	1906	0	2	7	1954	0	0	0	2002	0	0	1
1715	0	0	0	1763	0	0	0	1811	4	4	2	1859	4	0	3	1907	3	2	1	1955	0	0	0	2003	0	0	0
1716	0	0	0	1764	0	0	0	1812	5	3	5	1860	6	1	0	1908	3	0	5	1956	0	0	0	2004	0	0	0
1717	0	0	0	1765	8	2	1	1813	6	5	3	1861	5	3	2	1909	5	3	2	1957	0	0	0	2005	0	0	0

AD54
AD54 + photos
photos

N 1752 mention 1788
acte oublié il y a 36
ans

Rogéville 54460

0 0 0

9 2 1
4,50 0,22 0,11

324 88 132
3,68 0,27 0,41

283 93 137
3,04 0,33 0,48

152 74 181
2,05 0,49 1,19

119 36 150
3,31 0,30 1,26

0 0 13

Dénombrement des actes par année

Rosières-en-Haye 54463

1967 483 968

0 0 0

4,07 0,25 0,49

photos

19/03/2020 09:53

Années	N	M	D	Années	N	M	D	Années	N	M	D	Années	N	M	D	Années	N	M	D	Années	N	M	D	Années	N	M	D	Années	N	M	D
1656	0	0	0	1704	2	3	3	1752	6	4	2	1800	10	1	5	1848	6	1	6	1896	4	3	5	1944	0	0	0				
1657	0	0	0	1705	5	2	0	1753	15	2	5	1801	10	1	5	1849	4	2	3	1897	6	1	6	1945	0	0	0				
1658	0	0	0	1706	8	0	0	1754	11	1	2	1802	7	2	1	1850	8	3	1	1898	6	0	5	1946	0	0	0				
1659	0	0	0	1707	2	1	0	1755	9	4	6	1803	11	0	0	1851	7	1	3	1899	8	3	4	1947	0	0	0				
1660	0	0	0	1708	9	0	2	1756	12	0	4	1804	2	5	0	1852	8	2	3	1900	8	0	7	1948	0	0	0				
1661	0	0	0	1709	0	0	4	1757	10	1	2	1805	11	4	0	1853	4	0	13	1901	4	0	4	1949	0	0	0				
1662	0	0	0	1710	4	0	1	1758	10	1	6	1806	8	2	0	1854	20	4	36	1902	2	2	6	1950	0	0	0				
1663	0	0	0	1711	7	3	0	1759	16	4	3	1807	11	8	0	1855	8	3	6	1903	7	1	7	1951	0	0	0				
1664	0	0	0	1712	14	5	2	1760	9	2	1	1808	18	3	0	1856	6	4	6	1904	2	1	7	1952	0	0	0				
1665	0	0	0	1713	3	2	1	1761	12	1	3	1809	7	1	0	1857	18	3	2	1905	1	0	5	1953	0	0	0				
1666	0	0	0	1714	8	1	2	1762	9	2	13	1810	8	3	0	1858	13	4	5	1906	4	0	2	1954	0	0	0				
1667	0	0	0	1715	2	1	0	1763	12	4	8	1811	11	1	0	1859	17	3	7	1907	2	2	3	1955	0	0	0				
1668	0	0	0	1716	8	4	0	1764	13	3	1	1812	9	2	9	1860	15	0	7	1908	1	2	0	1956	0	0	0				
1669	0	0	0	1717	12	1	2	1765	10	5	4	1813	11	5	5	1861	10	0	6	1909	2	2	5	1957	0	0	0				
1670	0	0	0	1718	7	3	1	1766	8	4	4	1814	10	2	14	1862	14	2	5	1910	3	4	4	1958	0	0	0				
1671	0	0	0	1719	9	0	3	1767	16	1	4	1815	12	0	11	1863	8	1	6	1911	3	2	1	1959	0	0	0				
1672	0	0	0	1720	12	1	0	1768	10	1	2	1816	14	4	5	1864	4	0	1	1912	2	1	2	1960	0	0	0				
1673	0	0	0	1721	3	1	1	1769	12	0	2	1817	1	4	7	1865	14	2	2	1913	3	3	6	1961	0	0	0				
1674	0	0	0	1722	16	3	1	1770	10	1	1	1818	12	2	6	1866	7	2	6	1914	2	1	12	1962	0	0	0				
1675	0	0	0	1723	15	1	0	1771	14	0	2	1819	8	2	10	1867	8	1	9	1915	5	0	6	1963	0	0	0				
1676	0	0	0	1724	8	2	6	1772	10	1	2	1820	14	5	6	1868	8	1	7	1916	2	0	5	1964	0	0	0				
1677	0	0	0	1725	8	0	0	1773	12	3	5	1821	8	6	1	1869	5	4	8	1917	3	1	5	1965	0	0	0				
1678	0	0	0	1726	17	3	13	1774	6	4	3	1822	8	3	4	1870	11	2	8	1918	4	0	6	1966	0	0	0				
1679	7	0	0	1727	6	3	0	1775	14	3	8	1823	6	5	7	1871	8	3	5	1919	1	6	8	1967	0	0	0				
1680	6	2	0	1728	13	1	2	1776	8	1	7	1824	7	6	6	1872	10	1	4	1920	2	2	2	1968	0	0	0				
1681	5	2	6	1729	10	2	6	1777	11	3	5	1825	10	2	5	1873	5	3	6	1921	1	2	1	1969	0	0	0				
1682	13	1	2	1730	12	1	3	1778	13	1	2	1826	8	4	3	1874	2	1	2	1922	3	2	3	1970	0	0	0				
1683	9	0	8	1731	11	0	2	1779	11	0	4	1827	6	2	2	1875	6	1	3	1923	0	0	0	1971	0	0	0				
1684	13	0	6	1732	9	1	3	1780	10	1	7	1828	10	2	4	1876	4	2	3	1924	0	0	0	1972	0	0	0				
1685	8	3	1	1733	6	4	3	1781	9	2	4	1829	9	2	2	1877	6	5	6	1925	0	0	0	1973	0	0	0				
1686	6	2	0	1734	9	2	5	1782	15	3	7	1830	11	4	5	1878	6	1	2	1926	0	0	0	1974	0	0	0				
1687	9	0	1	1735	15	3	3	1783	10	4	1	1831	6	3	3	1879	6	1	8	1927	0	0	0	1975	0	0	0				
1688	8	1	2	1736	9	0	1	1784	7	2	1	1832	10	3	3	1880	4	3	4	1928	0	0	0	1976	0	0	0				
1689	13	2	3	1737	7	2	1	1785	14	3	10	1833	12	2	9	1881	5	0	5	1929	0	0	0	1977	0	0	0				
1690	4	0	1	1738	10	3	2	1786	6	3	3	1834	12	3	7	1882	4	0	6	1930	0	0	0	1978	0	0	0				
1691	6	0	3	1739	10	1	4	1787	12	1	0	1835	9	1	3	1883	5	1	4	1931	0	0	0	1979	0	0	0				
1692	7	1	5	1740	11	2	1	1788	5	2	6	1836	12	1	5	1884	8	1	5	1932	0	0	0	1980	0	0	0				
1693	8	0	4	1741	5	1	12	1789	10	4	0	1837	10	2	6	1885	5	2	1	1933	0	0	0	1981	0	0	0				
1694	4	0	1	1742	13	1	3	1790	10	3	0	1838	7	0	1	1886	4	0	5	1934	0	0	0	1982	0	0	0				
1695	5	3	6	1743	5	3	8	1791	9	3	2	1839	5	2	4	1887	6	3	6	1935	0	0	0	1983	0	0	0				
1696	6	1	0	1744	10	1	1	1792	4	1	6	1840	10	6	3	1888	3	0	6	1936	0	0	0	1984	0	0	0				
1697	2	0	0	1745	12	6	0	1793	7	7	8	1841	10	6	4	1889	4	1	5	1937	0	0	0	1985	0	0	0				
1698	8	3	0	1746	9	1	4	1794	11	3	5	1842	8	0	3	1890	9	1	7	1938	0	0	0	1986	0	0	0				
1699	7	1	0	1747	10	1	0	1795	6	0	4	1843	7	7	8	1891	4	0	5	1939	0	0	0	1987	0	0	0				
1700	5	2	1	1748	9	0	2	1796	9	3	1	1844	6	0	4	1892	4	2	11	1940	0	0	0	1988	0	0	0				
1701	11	0	6	1749	10	1	5	1797	6	4	5	1845	11	4	3	1893	2	0	2	1941	0	0	0	1989	0	0	0				
1702	10	3	1	1750	10	2	10	1798	9	2	3	1846	9	3	1	1894	9	2	2	1942	0	0	0	1990	0	0	0				
1703	6	3	2	1751	6	0	2	1799	8	7	3	1847	2	3	3	1895	2	0	8	1943	0	0	0	1991	0	0	0				

saisir 1923-1944

lacunes

AD54

AD + Photos N D

Photos N M D

terminer période 1803
1822 décès

p304/362 décès
1803-1822

<http://archivesenligne>.

doublons décès 1853-
1872 retirés

corriger mariages
avec :
[...\ Genealogie\UCG\](#)
document texte

186 30 59 416 79 125 486 115 187 434 139 193 354 79 277 91 41 127 0 0 0
6,20 0,16 0,32 5,27 0,19 0,30 4,23 0,24 0,38 3,12 0,32 0,44 4,48 0,22 0,78 2,22 0,45 1,40

Dénombrement des actes par année

Royaumeix 54466

2239 761 1940

0 0 0

2,94 0,34 0,87

photos

31/01/2021 18:37

M/N=0,34
D/N=0,87
N/M=2,94

Années	N	M	D	Années	N	M	D	Années	N	M	D	Années	N	M	D	Années	N	M	D	Années	N	M	D	Années	N	M	D
1670	0	0	0	1718	2	0	0	1766	10	5	7	1814	15	3	19	1862	10	2	5	1910	3	5	5	1958	0	0	0
1671	0	0	0	1719	8	1	0	1767	6	2	4	1815	18	6	10	1863	8	4	6	1911	4	4	6	1959	0	0	0
1672	0	0	0	1720	3	2	0	1768	5	2	10	1816	13	7	12	1864	11	4	8	1912	11	4	9	1960	0	0	0
1673	0	0	0	1721	3	2	0	1769	16	5	9	1817	14	1	14	1865	13	6	8	1913	5	4	7	1961	0	0	0
1674	0	0	0	1722	8	3	0	1770	7	1	18	1818	11	5	4	1866	7	3	14	1914	8	1	10	1962	0	0	0
1675	0	0	0	1723	4	0	0	1771	14	3	7	1819	16	2	6	1867	7	5	4	1915	5	0	18	1963	0	0	0
1676	0	0	0	1724	8	0	0	1772	7	3	11	1820	14	3	16	1868	20	4	8	1916	8	1	9	1964	0	0	0
1677	0	0	0	1725	6	2	0	1773	10	4	4	1821	18	1	15	1869	4	6	5	1917	1	3	3	1965	0	0	0
1678	0	0	0	1726	8	0	5	1774	8	1	4	1822	13	4	5	1870	12	2	18	1918	6	1	15	1966	0	0	0
1679	0	0	0	1727	0	0	0	1775	11	0	13	1823	16	5	6	1871	10	3	9	1919	0	3	4	1967	0	0	0
1680	0	0	0	1728	8	2	0	1776	6	5	11	1824	7	4	5	1872	11	3	9	1920	8	6	12	1968	0	0	0
1681	0	0	0	1729	11	1	0	1777	12	4	12	1825	9	2	10	1873	10	3	7	1921	8	3	4	1969	0	0	0
1682	0	0	0	1730	4	0	0	1778	14	3	4	1826	10	2	12	1874	6	7	8	1922	9	5	4	1970	0	0	0
1683	0	0	0	1731	9	3	0	1779	8	3	10	1827	9	2	8	1875	15	3	8	1923	3	2	5	1971	0	0	0
1684	0	0	0	1732	8	4	0	1780	10	0	6	1828	13	5	7	1876	8	3	10	1924	9	2	8	1972	0	0	0
1685	0	0	0	1733	6	3	0	1781	11	1	8	1829	14	7	13	1877	9	4	11	1925	9	2	4	1973	0	0	0
1686	0	0	0	1734	9	1	0	1782	4	1	11	1830	8	5	10	1878	11	9	5	1926	5	0	7	1974	0	0	0
1687	0	0	0	1735	7	2	0	1783	11	3	5	1831	13	3	11	1879	9	4	10	1927	2	1	3	1975	0	0	0
1688	0	0	0	1736	11	2	5	1784	5	2	10	1832	15	6	8	1880	10	2	8	1928	5	2	3	1976	0	0	0
1689	0	0	0	1737	12	2	3	1785	10	5	8	1833	11	2	6	1881	9	4	5	1929	4	1	9	1977	0	0	0
1690	0	0	0	1738	14	0	2	1786	14	0	15	1834	10	8	14	1882	10	0	15	1930	3	1	9	1978	0	0	0
1691	2	0	0	1739	8	1	0	1787	8	1	10	1835	13	6	7	1883	8	7	7	1931	0	3	6	1979	0	0	0
1692	1	0	0	1740	9	3	4	1788	7	4	7	1836	20	5	6	1884	10	2	8	1932	2	2	5	1980	0	0	0
1693	2	4	0	1741	16	0	4	1789	10	1	9	1837	13	3	13	1885	8	2	9	1933	0	4	5	1981	0	0	0
1694	2	0	1	1742	9	2	3	1790	6	5	12	1838	18	3	8	1886	9	5	7	1934	1	3	3	1982	0	0	0
1695	1	0	1	1743	14	1	14	1791	13	4	5	1839	14	3	5	1887	7	3	4	1935	1	1	11	1983	0	0	0
1696	1	1	2	1744	12	2	3	1792	8	2	4	1840	11	5	6	1888	8	2	8	1936	1	2	6	1984	0	0	0
1697	9	1	0	1745	17	5	7	1793	9	3	20	1841	10	6	9	1889	8	3	5	1937	0	0	9	1985	0	0	0
1698	7	2	0	1746	12	4	9	1794	11	5	13	1842	11	3	13	1890	12	3	8	1938	2	1	4	1986	0	0	0
1699	5	1	0	1747	13	2	8	1795	14	3	7	1843	4	2	3	1891	7	4	9	1939	6	3	7	1987	0	0	0
1700	6	1	6	1748	6	3	10	1796	14	6	13	1844	13	5	5	1892	7	4	12	1940	2	1	2	1988	0	0	0
1701	8	3	4	1749	17	1	13	1797	13	9	9	1845	10	2	5	1893	6	4	10	1941	2	1	5	1989	0	0	0
1702	4	1	0	1750	6	3	10	1798	25	10	10	1846	11	2	14	1894	5	3	6	1942	2	2	0	1990	0	0	0
1703	2	1	0	1751	9	5	14	1799	12	24	0	1847	9	6	17	1895	8	3	5	1943	4	0	5	1991	0	0	0
1704	5	1	0	1752	10	5	5	1800	22	10	12	1848	17	5	7	1896	5	7	5	1944	2	1	4	1992	0	0	0
1705	4	1	0	1753	5	3	8	1801	15	1	13	1849	14	11	16	1897	9	4	9	1945	1	4	8	1993	0	0	0
1706	4	0	0	1754	4	1	0	1802	18	4	16	1850	10	7	7	1898	5	1	11	1946	5	5	5	1994	0	0	0
1707	5	0	3	1755	4	4	11	1803	17	2	18	1851	15	3	7	1899	5	1	9	1947	7	6	5	1995	0	0	0
1708	6	3	0	1756	4	1	12	1804	19	2	27	1852	10	2	11	1900	7	3	4	1948	6	5	2	1996	0	0	0
1709	0	0	0	1757	12	1	8	1805	16	3	11	1853	14	3	10	1901	10	0	3	1949	10	2	3	1997	0	0	0
1710	0	0	0	1758	2	1	6	1806	18	5	12	1854	10	5	65	1902	5	3	5	1950	2	0	5	1998	0	0	0
1711	0	0	0	1759	8	1	10	1807	16	6	15	1855	17	6	12	1903	8	3	9	1951	1	0	6	1999	0	0	0
1712	0	0	0	1760	5	0	2	1808	18	3	12	1856	14	3	17	1904	5	1	5	1952	2	1	4	2000	0	0	0
1713	3	3	0	1761	5	4	8	1809	16	2	30	1857	10	4	8	1905	7	1	5	1953	0	0	3	2001	0	0	0
1714	4	2	0	1762	7	2	4	1810	17	3	13	1858	14	3	9	1906	4	2	17	1954	0	0	0	2002	0	0	0
1715	5	2	0	1763	8	3	9	1811	22	0	13	1859	12	7	7	1907	4	3	7	1955	0	0	0	2003	0	0	0
1716	3	0	0	1764	5	1	7	1812	13	4	28	1860	14	6	10	1908	3	4	6	1956	0	0	0	2004	0	0	0
1717	0	0	0	1765	6	3	9	1813	13	4	22	1861	11	2	7	1909	8	5	6	1957	0	0	0	2005	0	0	0

1833-1849 non filiatif
relevé tables
décennales
les registres
communaux auraient
été détruits le
14/10/1914

89 27 17 382 92 213 589 179 548 606 201 515 398 164 380 175 98 267 0 0 0
3,30 0,30 0,19 4,15 0,24 0,56 3,29 0,30 0,93 3,01 0,33 0,85 2,43 0,41 0,95 1,79 0,56 1,53

Royaumeix 54466

Dénombrement des actes par année

Saizerais 54490

4515 1177 2900

0 0 0

Photos

26/01/2021 18:30

Années	N	M	D	Années	N	M	D	Années	N	M	D	Années	N	M	D	Années	N	M	D	Années	N	M	D	Années	N	M	D
1670	0	0	0	1718	18	0	18	1766	19	1	20	1814	30	1	18	1862	13	5	19	1910	13	3	13	1958	0	0	0
1671	0	0	0	1719	18	5	14	1767	17	6	10	1815	16	6	9	1863	17	5	12	1911	11	8	12	1959	0	0	0
1672	0	0	0	1720	15	2	8	1768	19	4	10	1816	24	5	5	1864	14	8	14	1912	8	4	9	1960	0	0	0
1673	0	0	0	1721	13	2	6	1769	19	2	7	1817	10	6	29	1865	20	12	18	1913	13	5	13	1961	0	0	0
1674	0	0	0	1722	14	0	12	1770	23	5	11	1818	24	11	6	1866	22	8	16	1914	4	1	21	1962	0	0	0
1675	0	0	0	1723	9	4	6	1771	21	3	7	1819	20	7	8	1867	18	8	20	1915	7	1	26	1963	0	0	0
1676	0	0	0	1724	17	4	8	1772	26	9	7	1820	23	3	7	1868	13	11	18	1916	9	2	19	1964	0	0	0
1677	3	0	0	1725	14	3	5	1773	23	4	11	1821	23	7	4	1869	18	7	17	1917	7	0	15	1965	0	0	0
1678	8	0	0	1726	17	2	3	1774	25	2	10	1822	29	5	5	1870	19	6	16	1918	8	6	24	1966	0	0	0
1679	10	0	0	1727	12	6	7	1775	22	3	9	1823	26	3	9	1871	5	4	12	1919	7	8	10	1967	0	0	0
1680	15	1	10	1728	15	2	21	1776	19	3	14	1824	23	4	13	1872	22	11	11	1920	4	17	9	1968	0	0	0
1681	14	1	9	1729	20	2	9	1777	22	8	9	1825	26	9	17	1873	15	7	25	1921	11	7	13	1969	0	0	0
1682	7	1	10	1730	10	3	7	1778	23	7	8	1826	19	6	12	1874	10	7	18	1922	9	9	13	1970	0	0	0
1683	11	3	9	1731	17	7	6	1779	29	2	9	1827	21	13	10	1875	13	9	19	1923	12	0	0	1971	0	0	0
1684	10	0	1	1732	16	5	7	1780	15	3	21	1828	31	9	12	1876	23	7	18	1924	9	0	0	1972	0	0	0
1685	13	1	0	1733	18	3	6	1781	31	5	16	1829	30	5	10	1877	13	4	15	1925	8	0	0	1973	0	0	0
1686	17	0	0	1734	15	2	5	1782	6	2	1	1830	18	7	14	1878	14	8	11	1926	14	0	0	1974	0	0	0
1687	10	1	1	1735	18	1	7	1783	8	1	1	1831	23	11	7	1879	18	7	21	1927	8	0	0	1975	0	0	0
1688	6	0	0	1736	15	4	8	1784	16	6	19	1832	25	4	6	1880	18	6	10	1928	15	0	0	1976	0	0	0
1689	12	0	0	1737	15	2	12	1785	23	5	14	1833	26	6	14	1881	25	9	23	1929	10	0	0	1977	0	0	0
1690	13	1	0	1738	15	5	3	1786	20	11	16	1834	21	11	51	1882	8	7	23	1930	12	0	0	1978	0	0	0
1691	10	1	0	1739	15	8	1	1787	27	9	16	1835	25	12	20	1883	17	3	16	1931	13	0	0	1979	0	0	0
1692	8	3	6	1740	13	3	7	1788	23	4	13	1836	20	6	19	1884	12	2	13	1932	6	0	0	1980	0	0	0
1693	22	0	0	1741	15	0	6	1789	25	4	10	1837	28	3	17	1885	12	2	18	1933	5	0	0	1981	0	0	0
1694	6	2	7	1742	11	1	9	1790	25	2	3	1838	24	15	32	1886	13	3	19	1934	8	0	0	1982	0	0	0
1695	11	3	5	1743	14	5	8	1791	19	4	19	1839	35	7	10	1887	16	6	9	1935	10	0	0	1983	0	0	0
1696	3	2	2	1744	17	6	7	1792	25	0	8	1840	29	3	23	1888	13	2	5	1936	6	0	0	1984	0	0	0
1697	6	0	0	1745	17	4	4	1793	19	6	12	1841	31	4	21	1889	10	6	15	1937	3	0	0	1985	0	0	0
1698	13	3	2	1746	16	4	4	1794	25	6	14	1842	23	8	23	1890	16	3	22	1938	5	0	0	1986	0	0	0
1699	12	4	2	1747	23	4	10	1795	22	9	13	1843	27	6	13	1891	11	6	18	1939	4	0	0	1987	0	0	0
1700	14	0	3	1748	11	1	5	1796	31	6	10	1844	27	8	14	1892	20	5	12	1940	11	0	0	1988	0	0	0
1701	16	3	5	1749	16	4	9	1797	25	2	10	1845	24	4	21	1893	12	7	22	1941	7	0	0	1989	0	0	0
1702	15	3	6	1750	18	7	9	1798	28	9	8	1846	21	9	27	1894	11	9	11	1942	4	0	0	1990	0	0	0
1703	13	5	1	1751	13	3	23	1799	33	12	6	1847	19	21	6	1895	12	4	13	1943	2	0	0	1991	0	0	0
1704	10	0	5	1752	17	8	9	1800	30	4	9	1848	29	9	18	1896	15	2	12	1944	11	0	0	1992	0	0	0
1705	18	1	6	1753	23	6	10	1801	25	1	10	1849	26	7	21	1897	12	4	18	1945	4	0	0	1993	0	0	0
1706	10	1	8	1754	18	3	3	1802	29	5	7	1850	20	6	14	1898	14	6	9	1946	9	0	0	1994	0	0	0
1707	16	0	1	1755	20	2	12	1803	22	1	10	1851	24	11	19	1899	12	6	20	1947	3	0	0	1995	0	0	0
1708	9	3	4	1756	17	4	8	1804	30	7	19	1852	31	9	20	1900	16	2	16	1948	2	0	0	1996	0	0	0
1709	11	2	13	1757	14	5	8	1805	16	4	7	1853	27	7	21	1901	14	2	12	1949	6	0	0	1997	0	0	0
1710	11	1	4	1758	16	9	7	1806	29	2	11	1854	16	11	102	1902	14	3	12	1950	5	0	0	1998	0	0	0
1711	24	2	5	1759	24	5	10	1807	20	3	16	1855	24	9	13	1903	14	2	11	1951	1	0	0	1999	0	0	0
1712	13	4	6	1760	17	5	2	1808	21	2	39	1856	19	4	19	1904	9	3	12	1952	2	0	0	2000	0	0	0
1713	16	5	8	1761	15	2	8	1809	28	6	9	1857	21	6	14	1905	13	4	14	1953	1	0	0	2001	0	0	0
1714	15	6	15	1762	17	3	12	1810	21	6	14	1858	24	5	21	1906	6	5	20	1954	0	0	0	2002	0	0	0
1715	18	1	10	1763	13	5	10	1811	25	15	7	1859	28	9	24	1907	12	5	14	1955	0	0	0	2003	0	0	0
1716	14	2	9	1764	17	4	10	1812	19	4	5	1860	20	6	9	1908	14	7	10	1956	0	0	0	2004	0	0	0
1717	14	5	10	1765	18	5	7	1813	26	5	5	1861	14	9	14	1909	9	7	14	1957	0	0	0	2005	0	0	0

Photos (deux séries) retrouvées non publiées AD54

1
2

Archives paroissiales retrouvées 1 & 2

3
4

Archives départementales 2, 3 & 4

Photos CGDT

Photos décès de 1803 à 1952

Saisir d'après photos 1923-1945 et D 1952

1854

photos une page de 1953

Saizerais 54490

Dénombrement des actes par année

Sanzey 54492

1957 500 1385

0 0 0

3,91 0,26 0,71

photos

06/03/2020 17:08

M/N=0,26
D/N=0,71
N/M=3,91

Années	N	M	D	Années	N	M	D	Années	N	M	D	Années	N	M	D	Années	N	M	D	Années	N	M	D	Années	N	M	D
1660	0	0	0	1708	5	2	1	1756	5	3	5	1804	11	7	16	1852	8	3	5	1900	2	0	7	1948	0	0	0
1661	1	0	0	1709	4	2	0	1757	11	3	4	1805	11	3	10	1853	7	3	5	1901	3	1	8	1949	0	0	0
1662	0	0	0	1710	5	0	0	1758	11	3	11	1806	19	3	20	1854	3	4	39	1902	3	2	5	1950	0	0	0
1663	0	0	0	1711	7	0	1	1759	8	2	3	1807	14	3	6	1855	11	2	4	1903	4	1	6	1951	0	0	0
1664	4	0	0	1712	4	3	4	1760	9	0	2	1808	7	1	24	1856	8	5	5	1904	2	4	7	1952	0	0	0
1665	0	0	0	1713	4	3	5	1761	6	1	1	1809	15	2	10	1857	9	3	3	1905	7	1	4	1953	0	0	0
1666	4	2	0	1714	7	0	3	1762	8	2	3	1810	12	5	5	1858	8	1	4	1906	6	1	8	1954	0	0	0
1667	3	1	0	1715	2	1	0	1763	7	2	14	1811	8	1	9	1859	8	2	9	1907	5	0	7	1955	0	0	0
1668	4	2	0	1716	7	7	0	1764	6	2	1	1812	9	1	12	1860	8	0	5	1908	4	0	9	1956	0	0	0
1669	4	3	0	1717	7	2	2	1765	10	6	7	1813	5	2	7	1861	5	2	3	1909	3	1	6	1957	0	0	0
1670	4	0	0	1718	6	0	0	1766	9	2	8	1814	15	3	6	1862	4	2	5	1910	8	4	9	1958	0	0	0
1671	3	0	0	1719	8	3	7	1767	13	2	5	1815	11	0	4	1863	6	1	5	1911	6	0	5	1959	0	0	0
1672	4	1	0	1720	9	3	3	1768	9	7	10	1816	11	3	8	1864	7	0	6	1912	6	1	4	1960	0	0	0
1673	7	0	0	1721	9	0	1	1769	13	3	3	1817	5	2	6	1865	11	2	6	1913	2	3	6	1961	0	0	0
1674	2	1	0	1722	11	1	4	1770	10	2	9	1818	11	1	8	1866	3	1	4	1914	5	2	4	1962	0	0	0
1675	6	0	0	1723	5	0	1	1771	8	1	7	1819	9	4	5	1867	3	3	7	1915	7	0	10	1963	0	0	0
1676	3	1	0	1724	7	3	4	1772	7	0	13	1820	7	2	4	1868	8	2	4	1916	5	0	4	1964	0	0	0
1677	5	2	0	1725	6	3	0	1773	7	3	3	1821	14	4	3	1869	3	0	5	1917	5	0	6	1965	0	0	0
1678	7	1	0	1726	6	2	2	1774	10	2	14	1822	14	4	5	1870	2	1	7	1918	8	1	10	1966	0	0	0
1679	5	0	0	1727	3	0	2	1775	11	2	13	1823	12	1	3	1871	4	1	3	1919	3	4	7	1967	0	0	0
1680	2	2	0	1728	6	2	1	1776	9	2	5	1824	13	1	7	1872	3	6	5	1920	4	5	2	1968	0	0	0
1681	4	0	0	1729	6	0	3	1777	8	1	12	1825	10	1	6	1873	2	2	2	1921	5	1	2	1969	0	0	0
1682	4	0	0	1730	7	3	3	1778	11	2	8	1826	9	2	7	1874	5	0	3	1922	1	0	3	1970	0	0	0
1683	7	1	0	1731	5	1	3	1779	9	3	5	1827	9	5	11	1875	5	1	8	1923	3	3	1	1971	0	0	0
1684	5	0	3	1732	10	0	4	1780	15	0	11	1828	13	3	8	1876	3	1	1	1924	3	0	4	1972	0	0	0
1685	8	2	4	1733	9	3	9	1781	9	2	13	1829	9	0	4	1877	4	0	6	1925	3	1	1	1973	0	0	0
1686	2	2	1	1734	12	1	1	1782	9	1	9	1830	10	1	3	1878	2	2	4	1926	2	0	2	1974	0	0	0
1687	11	0	5	1735	8	1	0	1783	10	2	16	1831	12	2	6	1879	6	10	5	1927	2	1	1	1975	0	0	0
1688	5	1	2	1736	11	0	0	1784	4	2	6	1832	8	0	5	1880	6	1	10	1928	2	0	1	1976	0	0	0
1689	5	0	4	1737	10	0	2	1785	12	1	16	1833	6	4	3	1881	7	0	6	1929	1	2	9	1977	0	0	0
1690	6	2	4	1738	9	3	1	1786	13	2	7	1834	10	2	4	1882	4	1	8	1930	0	0	3	1978	0	0	0
1691	5	0	3	1739	10	0	1	1787	9	7	7	1835	7	1	7	1883	4	5	2	1931	0	1	0	1979	0	0	0
1692	6	0	2	1740	14	4	6	1788	8	1	7	1836	6	4	5	1884	3	3	3	1932	1	0	1	1980	0	0	0
1693	6	0	1	1741	8	3	6	1789	10	0	10	1837	7	2	2	1885	5	2	7	1933	3	2	2	1981	0	0	0
1694	5	0	4	1742	8	1	4	1790	12	1	12	1838	8	7	5	1886	8	3	5	1934	2	0	1	1982	0	0	0
1695	2	0	4	1743	10	5	10	1791	9	0	5	1839	12	5	12	1887	2	1	8	1935	0	4	0	1983	0	0	0
1696	2	5	0	1744	20	5	3	1792	12	2	2	1840	8	2	15	1888	2	1	2	1936	0	3	4	1984	0	0	0
1697	8	1	0	1745	11	0	1	1793	4	4	10	1841	9	5	6	1889	7	1	6	1937	0	2	2	1985	0	0	0
1698	2	1	1	1746	19	0	2	1794	12	1	11	1842	8	3	12	1890	5	2	3	1938	0	0	1	1986	0	0	0
1699	5	0	0	1747	11	0	4	1795	16	3	6	1843	7	5	18	1891	3	3	3	1939	0	1	4	1987	0	0	0
1700	6	0	0	1748	12	5	13	1796	12	1	14	1844	7	1	5	1892	7	2	2	1940	0	0	5	1988	0	0	0
1701	4	0	0	1749	12	2	9	1797	18	1	4	1845	8	4	4	1893	3	1	4	1941	0	0	3	1989	0	0	0
1702	13	3	0	1750	8	3	12	1798	13	4	3	1846	8	2	5	1894	3	2	2	1942	0	1	3	1990	0	0	0
1703	7	2	3	1751	10	3	6	1799	15	4	4	1847	10	1	6	1895	4	1	6	1943	0	1	2	1991	0	0	0
1704	4	2	0	1752	10	1	0	1800	13	0	11	1848	11	2	5	1896	4	0	4	1944	0	0	0	1992	0	0	0
1705	16	1	0	1753	13	3	5	1801	4	3	4	1849	7	2	5	1897	5	2	4	1945	0	0	0	1993	0	0	0
1706	5	0	1	1754	9	0	4	1802	13	0	7	1850	5	5	11	1898	2	1	6	1946	0	0	0	1994	0	0	0
1707	12	2	0	1755	15	0	2	1803	8	3	9	1851	9	3	8	1899	2	1	4	1947	0	0	0	1995	0	0	0

A publier

pas de naissances
1935-1943

233	41	42	415	84	155	475	101	370	466	127	366	242	93	263	126	54	189	0	0	0
5,68	0,18	0,18	4,94	0,20	0,37	4,70	0,21	0,78	3,67	0,27	0,79	2,60	0,38	1,09	2,33	0,43	1,50			

Dénombrement des actes par année

Saulxerotte 54494

1499 411 1162

0 0 0

3,65 0,27 0,78

photos

29/07/2020 15:46

Années	N	M	D	Années	N	M	D	Années	N	M	D	Années	N	M	D	Années	N	M	D	Années	N	M	D	Années	N	M	D
1670	0	0	0	1718	7	3	1	1766	10	3	9	1814	7	3	11	1862	5	2	2	1910	2	1	1	1958	0	0	0
1671	0	0	0	1719	8	1	2	1767	15	2	8	1815	12	2	6	1863	4	0	4	1911	1	0	1	1959	0	0	0
1672	0	0	0	1720	7	0	5	1768	7	2	4	1816	8	1	9	1864	3	1	6	1912	2	1	3	1960	0	0	1
1673	0	0	0	1721	10	2	1	1769	11	6	7	1817	9	2	10	1865	3	1	7	1913	0	1	0	1961	0	0	0
1674	0	0	0	1722	4	0	2	1770	12	1	12	1818	7	2	4	1866	6	2	3	1914	0	2	4	1962	0	0	1
1675	0	0	0	1723	13	2	5	1771	12	1	7	1819	13	1	6	1867	6	1	1	1915	3	0	2	1963	0	0	0
1676	0	0	0	1724	9	3	6	1772	10	1	11	1820	10	3	8	1868	2	1	4	1916	0	1	3	1964	0	0	1
1677	0	0	0	1725	11	3	4	1773	11	6	13	1821	11	0	5	1869	4	3	2	1917	0	0	3	1965	0	0	0
1678	0	0	0	1726	13	3	1	1774	10	0	2	1822	8	2	4	1870	1	0	0	1918	1	0	6	1966	0	0	0
1679	0	0	0	1727	12	1	3	1775	8	2	8	1823	9	2	2	1871	1	1	3	1919	1	2	0	1967	0	0	1
1680	0	0	0	1728	10	5	1	1776	12	2	5	1824	14	5	10	1872	3	2	3	1920	0	3	0	1968	0	0	1
1681	0	0	0	1729	8	4	1	1777	10	1	6	1825	10	1	7	1873	5	1	2	1921	2	1	1	1969	0	0	3
1682	0	0	0	1730	5	4	4	1778	12	5	9	1826	8	2	12	1874	3	1	3	1922	1	0	3	1970	0	0	0
1683	0	0	0	1731	12	2	2	1779	10	0	16	1827	11	4	8	1875	2	2	3	1923	2	4	4	1971	0	0	0
1684	0	0	0	1732	8	6	2	1780	11	1	6	1828	10	3	6	1876	4	0	4	1924	3	0	3	1972	0	0	0
1685	0	0	0	1733	10	2	8	1781	12	1	10	1829	11	4	12	1877	2	2	3	1925	2	1	1	1973	0	0	0
1686	0	0	0	1734	13	3	1	1782	12	1	9	1830	13	1	6	1878	2	2	3	1926	0	0	4	1974	0	0	0
1687	0	0	0	1735	10	1	6	1783	18	1	14	1831	10	0	9	1879	2	0	7	1927	2	0	3	1975	0	0	2
1688	0	0	0	1736	8	6	4	1784	10	1	8	1832	6	0	10	1880	1	0	9	1928	5	0	0	1976	0	0	2
1689	0	0	0	1737	10	2	7	1785	12	0	15	1833	8	1	3	1881	4	0	6	1929	2	1	1	1977	0	0	1
1690	0	0	0	1738	14	3	5	1786	9	4	7	1834	6	5	13	1882	3	4	6	1930	1	0	1	1978	0	0	0
1691	0	0	0	1739	10	2	4	1787	9	2	16	1835	9	3	6	1883	6	1	5	1931	2	0	2	1979	0	0	2
1692	0	0	0	1740	18	4	5	1788	12	2	7	1836	8	1	5	1884	2	0	0	1932	0	1	3	1980	0	0	1
1693	0	0	0	1741	20	0	0	1789	10	2	5	1837	9	1	11	1885	3	0	4	1933	4	1	0	1981	0	0	1
1694	0	0	0	1742	12	0	3	1790	10	3	4	1838	9	0	5	1886	4	0	8	1934	0	0	3	1982	0	0	0
1695	0	0	0	1743	11	2	2	1791	12	1	9	1839	8	9	4	1887	1	1	5	1935	1	0	0	1983	0	0	1
1696	0	0	0	1744	12	2	1	1792	10	1	7	1840	6	1	4	1888	5	4	3	1936	1	0	4	1984	0	0	1
1697	0	0	0	1745	8	2	4	1793	4	3	8	1841	9	3	11	1889	7	1	1	1937	0	1	2	1985	0	0	1
1698	0	0	0	1746	12	3	2	1794	11	4	16	1842	7	0	5	1890	2	1	6	1938	1	1	1	1986	0	0	1
1699	0	0	0	1747	3	0	1	1795	7	3	7	1843	5	1	5	1891	2	2	1	1939	1	0	1	1987	0	0	2
1700	0	0	0	1748	8	1	6	1796	4	1	9	1844	6	0	4	1892	5	2	3	1940	3	0	5	1988	0	0	0
1701	0	0	0	1749	5	1	4	1797	11	3	7	1845	7	2	6	1893	1	1	4	1941	1	0	0	1989	0	0	0
1702	0	0	0	1750	8	0	6	1798	5	6	6	1846	10	0	5	1894	1	2	4	1942	1	1	2	1990	0	0	0
1703	0	0	0	1751	6	2	5	1799	9	3	2	1847	5	0	5	1895	4	0	4	1943	0	0	0	1991	0	0	0
1704	0	0	0	1752	8	0	4	1800	11	6	8	1848	5	2	6	1896	2	0	4	1944	0	0	0	1992	0	0	1
1705	0	0	0	1753	4	2	3	1801	12	15	3	1849	8	2	11	1897	0	2	0	1945	0	0	0	1993	0	0	0
1706	0	0	0	1754	2	0	3	1802	12	0	3	1850	6	9	4	1898	2	1	4	1946	0	0	0	1994	0	0	0
1707	0	0	0	1755	6	3	2	1803	9	0	8	1851	9	2	4	1899	2	0	0	1947	0	0	0	1995	0	0	0
1708	0	0	0	1756	6	1	2	1804	8	1	16	1852	5	4	5	1900	1	1	0	1948	0	0	0	1996	0	0	0
1709	0	0	0	1757	6	2	3	1805	4	0	8	1853	6	2	8	1901	1	0	4	1949	0	0	0	1997	0	0	0
1710	0	0	0	1758	7	2	2	1806	9	1	4	1854	4	1	16	1902	0	0	1	1950	0	0	0	1998	0	0	0
1711	0	0	0	1759	7	3	2	1807	6	2	11	1855	8	4	4	1903	0	1	2	1951	0	0	0	1999	0	0	0
1712	0	0	0	1760	8	1	5	1808	10	1	6	1856	4	0	5	1904	4	3	3	1952	0	0	0	2000	0	0	0
1713	0	0	0	1761	6	1	5	1809	7	2	6	1857	4	3	3	1905	3	2	3	1953	0	0	0	2001	0	0	0
1714	6	1	1	1762	10	5	5	1810	10	0	7	1858	7	4	2	1906	3	0	2	1954	0	0	2	2002	0	0	0
1715	9	5	3	1763	3	4	10	1811	9	4	10	1859	6	7	8	1907	1	1	3	1955	0	0	2	2003	0	0	0
1716	10	0	3	1764	12	5	8	1812	12	1	7	1860	5	4	6	1908	3	1	6	1956	0	0	1	2004	0	0	0
1717	7	0	3	1765	12	3	6	1813	10	2	7	1861	6	1	3	1909	0	2	3	1957	0	0	3	2005	0	0	0

OK

AD54
lacunes
décès INSEE

Tables décennales
1803-1992
manque 1943-1952

32	6	10	432	107	174	477	110	393	382	110	322	131	55	164	45	23	75	0	0	24
5,33	0,19	0,31	4,04	0,25	0,40	4,34	0,23	0,82	3,47	0,29	0,84	2,38	0,42	1,25						

Saulxerotte 54494

Dénombrement des actes par année

Saulxures les Vannes 544

4798 1309 3784

0 0 0

3,67 0,27 0,79

photos

06/03/2020 17:12

M/N=0,27
D/N=0,79
N/M=3,67

Années	N	M	D	Années	N	M	D	Années	N	M	D	Années	N	M	D	Années	N	M	D	Années	N	M	D	Années	N	M	D
1660	1	0	0	1728	21	7	10	1776	23	4	15	1824	33	5	22	1872	15	4	20	1920	8	8	10	1968	0	0	2
1681	0	0	0	1729	24	4	15	1777	27	4	30	1825	35	10	25	1873	15	11	13	1921	8	4	7	1969	0	0	2
1682	0	0	0	1730	17	5	15	1778	29	2	19	1826	31	9	18	1874	21	3	18	1922	5	6	8	1970	0	1	0
1683	1	0	3	1731	22	0	10	1779	22	3	14	1827	30	10	15	1875	11	5	20	1923	8	5	12	1971	0	0	1
1684	13	1	2	1732	17	2	9	1780	22	11	20	1828	36	6	20	1876	16	7	18	1924	6	6	10	1972	0	0	0
1685	10	1	1	1733	17	6	19	1781	37	9	23	1829	34	7	23	1877	14	5	14	1925	8	1	3	1973	0	0	0
1686	14	0	2	1734	16	6	15	1782	20	5	16	1830	32	11	23	1878	9	9	15	1926	11	4	5	1974	0	0	4
1687	16	3	5	1735	24	6	17	1783	29	5	25	1831	29	3	16	1879	9	5	20	1927	10	3	4	1975	0	0	0
1688	12	1	5	1736	21	9	50	1784	22	3	17	1832	20	5	10	1880	10	4	26	1928	8	2	12	1976	0	0	0
1689	15	4	3	1737	23	4	6	1785	27	5	15	1833	27	6	13	1881	12	1	11	1929	5	4	7	1977	0	0	1
1690	10	1	5	1738	26	6	6	1786	27	3	17	1834	24	12	29	1882	18	3	17	1930	6	4	4	1978	0	0	1
1691	14	3	2	1739	18	5	6	1787	33	8	18	1835	23	6	19	1883	10	8	7	1931	12	2	7	1979	0	0	1
1692	11	3	2	1740	23	5	7	1788	16	4	25	1836	19	6	18	1884	17	8	13	1932	5	2	8	1980	0	0	0
1693	9	0	6	1741	21	1	6	1789	26	10	19	1837	21	4	15	1885	10	6	12	1933	8	3	8	1981	0	0	1
1694	7	5	3	1742	20	2	11	1790	21	5	22	1838	21	11	16	1886	15	2	25	1934	2	3	8	1982	0	0	0
1695	3	2	0	1743	15	5	5	1791	28	5	7	1839	25	8	20	1887	17	7	20	1935	5	4	5	1983	0	0	1
1696	14	1	13	1744	27	4	11	1792	24	4	19	1840	10	5	17	1888	20	11	26	1936	6	1	10	1984	0	0	0
1697	11	1	6	1745	20	0	10	1793	24	3	21	1841	18	14	13	1889	13	7	11	1937	4	2	9	1985	0	0	0
1698	9	3	5	1746	18	4	5	1794	25	4	26	1842	25	10	17	1890	14	8	11	1938	6	2	10	1986	0	0	0
1699	18	1	3	1747	24	0	8	1795	23	5	13	1843	19	8	20	1891	12	6	13	1939	3	1	8	1987	0	0	2
1700	19	1	8	1748	17	3	12	1796	32	4	14	1844	27	5	9	1892	8	3	22	1940	6	0	9	1988	0	0	2
1701	18	3	12	1749	23	6	2	1797	23	6	14	1845	17	5	12	1893	14	5	4	1941	2	0	3	1989	0	0	1
1702	17	5	14	1750	19	10	13	1798	36	5	27	1846	22	5	17	1894	8	5	15	1942	0	2	7	1990	0	0	1
1703	22	4	11	1751	20	5	3	1799	31	2	10	1847	17	11	17	1895	10	2	8	1943	0	0	0	1991	0	0	0
1704	19	6	8	1752	25	4	5	1800	23	6	16	1848	22	11	30	1896	13	7	15	1944	0	0	1	1992	0	0	1
1705	15	2	15	1753	16	6	3	1801	25	10	11	1849	19	5	7	1897	16	8	10	1945	0	0	0	1993	0	0	0
1706	19	6	12	1754	16	0	13	1802	29	6	36	1850	14	8	13	1898	15	5	15	1946	0	0	4	1994	0	0	0
1707	30	12	25	1755	16	3	3	1803	26	8	22	1851	29	5	19	1899	19	2	16	1947	0	0	1	1995	0	0	0
1708	21	8	6	1756	17	6	5	1804	32	14	18	1852	19	8	16	1900	11	3	26	1948	0	0	0	1996	0	0	1
1709	25	3	9	1757	15	4	10	1805	38	4	13	1853	13	10	19	1901	13	3	13	1949	0	0	1	1997	0	0	1
1710	16	0	13	1758	22	1	9	1806	28	3	20	1854	17	1	44	1902	10	6	14	1950	0	0	3	1998	0	0	0
1711	18	1	15	1759	11	4	5	1807	31	11	22	1855	11	13	23	1903	15	4	20	1951	0	2	1	1999	0	0	0
1712	22	2	9	1760	21	5	4	1808	31	11	32	1856	18	6	13	1904	14	5	10	1952	0	4	3	2000	0	0	0
1713	19	3	9	1761	16	3	8	1809	31	6	33	1857	20	3	17	1905	12	4	13	1953	0	1	1	2001	0	0	0
1714	22	3	13	1762	16	4	20	1810	30	3	17	1858	19	5	13	1906	12	3	12	1954	0	3	0	2002	0	0	0
1715	14	4	13	1763	23	12	14	1811	24	2	13	1859	22	2	28	1907	16	4	12	1955	0	4	2	2003	0	0	0
1716	22	4	12	1764	22	7	13	1812	36	6	24	1860	19	3	23	1908	8	8	9	1956	0	4	0	2004	0	0	3
1717	16	2	13	1765	18	12	18	1813	24	8	16	1861	23	7	21	1909	11	2	12	1957	0	0	2	2005	0	0	1
1718	19	6	43	1766	21	10	14	1814	37	10	23	1862	14	9	9	1910	6	4	6	1958	0	5	2	2006	0	0	0
1719	23	3	13	1767	32	7	11	1815	31	10	38	1863	17	7	15	1911	10	4	9	1959	0	2	1	2007	0	0	0
1720	13	3	10	1768	23	5	26	1816	34	6	15	1864	20	9	18	1912	11	1	10	1960	0	4	1	2008	0	0	0
1721	16	6	13	1769	20	2	19	1817	28	1	22	1865	24	4	11	1913	6	5	14	1961	0	2	2	2009	0	0	0
1722	16	2	12	1770	23	5	17	1818	21	6	18	1866	24	7	13	1914	8	2	14	1962	0	2	2	2010	0	0	1
1723	20	7	7	1771	19	6	16	1819	38	8	18	1867	15	4	13	1915	6	0	10	1963	0	0	3	2011	0	0	1
1724	15	3	43	1772	20	5	14	1820	31	7	16	1868	22	3	18	1916	4	0	8	1964	0	0	1	2012	0	0	0
1725	24	6	12	1773	24	8	16	1821	32	5	14	1869	11	3	12	1917	2	1	8	1965	0	2	1	2013	0	0	0
1726	12	7	20	1774	27	4	18	1822	29	6	27	1870	17	5	24	1918	12	1	22	1966	0	0	4	2014	0	0	0
1727	21	4	21	1775	27	3	15	1823	27	6	26	1871	10	4	16	1919	7	4	8	1967	0	0	1	2015	0	0	0

gedcom

AD54

721	146	477	983	231	567	1343	282	956	1034	324	859	575	221	685	142	104	211	0	1	29
4,94	0,20	0,66	4,26	0,23	0,58	4,76	0,21	0,71	3,19	0,31	0,83	2,60	0,38	1,19	1,37	0,73	1,49			

Livre de Familles

Dénombrement des actes par année

Selaincourt 54500

3699 916 2532

0 0 0

0,25 0,68

AD54

Photos

05/04/2020 19:00

M/N=0,25

D/N=0,68

Années	N	M	D	Années	N	M	D	Années	N	M	D	Années	N	M	D	Années	N	M	D	Années	N	M	D	Années	N	M	D
1660	0	0	0	1708	17	3	0	1756	13	1	0	1804	23	0	3	1852	14	9	13	1900	5	4	13	1948	0	0	3
1661	0	0	0	1709	12	3	0	1757	21	2	0	1805	22	6	25	1853	15	3	7	1901	9	4	9	1949	0	0	3
1662	0	0	0	1710	18	1	0	1758	16	3	0	1806	17	5	18	1854	10	4	21	1902	8	2	7	1950	0	0	3
1663	0	0	0	1711	18	6	1	1759	16	6	0	1807	30	7	22	1855	7	5	8	1903	12	2	8	1951	0	0	3
1664	0	0	0	1712	21	9	7	1760	18	3	0	1808	18	1	23	1856	11	2	11	1904	8	1	6	1952	0	0	5
1665	1	0	0	1713	22	6	20	1761	13	3	0	1809	21	2	19	1857	7	6	5	1905	3	2	13	1953	0	0	0
1666	0	0	0	1714	23	2	10	1762	15	3	0	1810	18	2	53	1858	9	4	9	1906	5	0	7	1954	0	0	0
1667	0	0	0	1715	22	3	3	1763	19	3	0	1811	34	3	36	1859	9	7	16	1907	8	3	6	1955	0	0	0
1668	2	0	0	1716	21	5	3	1764	17	5	0	1812	15	2	16	1860	7	6	11	1908	5	1	9	1956	0	0	0
1669	0	0	0	1717	19	4	3	1765	15	5	13	1813	19	13	13	1861	10	4	10	1909	2	2	8	1957	0	0	0
1670	0	0	0	1718	29	2	4	1766	20	5	11	1814	23	2	28	1862	9	4	9	1910	2	7	5	1958	0	0	0
1671	1	0	0	1719	23	6	3	1767	25	7	14	1815	23	5	23	1863	12	2	6	1911	7	5	10	1959	0	0	0
1672	0	0	0	1720	24	6	6	1768	17	1	18	1816	18	2	20	1864	11	3	13	1912	4	5	4	1960	0	0	0
1673	0	0	0	1721	22	2	6	1769	31	5	6	1817	16	5	21	1865	16	5	14	1913	7	0	7	1961	0	0	0
1674	0	0	0	1722	23	5	7	1770	16	3	12	1818	14	3	10	1866	10	6	13	1914	5	0	11	1962	0	0	0
1675	0	0	0	1723	22	4	6	1771	21	3	18	1819	22	7	16	1867	13	4	7	1915	2	0	11	1963	0	0	0
1676	0	0	0	1724	22	5	23	1772	28	4	23	1820	14	3	12	1868	10	7	12	1916	2	1	6	1964	0	0	0
1677	0	0	0	1725	16	3	12	1773	24	7	18	1821	20	7	14	1869	7	9	16	1917	6	2	5	1965	0	0	0
1678	0	0	0	1726	22	3	0	1774	30	4	19	1822	11	7	7	1870	6	1	17	1918	1	0	7	1966	0	0	0
1679	0	0	0	1727	13	1	8	1775	22	4	19	1823	14	3	16	1871	10	3	13	1919	7	4	8	1967	0	0	0
1680	0	0	0	1728	20	4	12	1776	37	4	18	1824	19	7	12	1872	6	4	8	1920	4	6	3	1968	0	0	0
1681	0	0	0	1729	20	2	13	1777	28	3	12	1825	10	0	7	1873	10	3	9	1921	2	5	8	1969	0	0	0
1682	1	0	0	1730	26	5	15	1778	25	4	20	1826	21	4	11	1874	11	6	6	1922	6	1	5	1970	0	0	0
1683	3	0	0	1731	17	2	10	1779	30	8	37	1827	10	4	10	1875	6	1	11	1923	6	2	9	1971	0	0	0
1684	16	0	0	1732	22	1	5	1780	22	5	11	1828	24	6	9	1876	7	1	7	1924	4	4	4	1972	0	0	0
1685	11	0	0	1733	19	1	3	1781	26	2	17	1829	19	8	21	1877	6	8	8	1925	3	1	4	1973	0	0	0
1686	13	0	0	1734	19	1	3	1782	30	6	19	1830	17	2	15	1878	11	2	7	1926	3	5	10	1974	0	0	0
1687	17	0	0	1735	17	6	4	1783	27	5	17	1831	17	3	9	1879	7	2	16	1927	5	0	4	1975	0	0	0
1688	10	0	0	1736	20	3	4	1784	24	4	24	1832	14	4	11	1880	6	5	11	1928	3	4	5	1976	0	0	0
1689	16	0	0	1737	18	4	10	1785	23	4	46	1833	18	4	13	1881	10	1	8	1929	3	1	10	1977	0	0	0
1690	7	0	0	1738	17	5	10	1786	25	7	28	1834	19	4	14	1882	11	5	5	1930	5	1	5	1978	0	0	0
1691	0	0	0	1739	14	3	1	1787	23	3	10	1835	16	4	8	1883	9	3	9	1931	3	2	3	1979	0	0	0
1692	3	0	0	1740	19	8	12	1788	17	3	25	1836	17	5	9	1884	12	4	5	1932	3	1	5	1980	0	0	0
1693	13	2	6	1741	15	7	14	1789	24	5	19	1837	19	4	8	1885	3	3	13	1933	5	0	2	1981	0	0	0
1694	14	0	5	1742	19	6	7	1790	30	2	15	1838	15	2	9	1886	8	3	11	1934	5	2	5	1982	0	0	0
1695	6	1	9	1743	15	8	30	1791	24	6	18	1839	20	2	12	1887	9	2	11	1935	4	2	2	1983	0	0	0
1696	10	3	0	1744	29	5	14	1792	19	5	17	1840	15	5	11	1888	10	5	12	1936	5	0	3	1984	0	0	0
1697	8	0	4	1745	22	7	3	1793	21	6	12	1841	13	9	13	1889	8	4	6	1937	2	1	4	1985	0	0	0
1698	8	0	1	1746	23	3	0	1794	18	3	35	1842	17	6	12	1890	5	3	13	1938	5	2	3	1986	0	0	0
1699	12	0	8	1747	20	4	0	1795	13	2	14	1843	11	7	11	1891	7	3	8	1939	2	0	4	1987	0	0	0
1700	8	3	4	1748	21	4	0	1796	23	4	13	1844	10	3	14	1892	6	0	7	1940	4	0	6	1988	0	0	0
1701	8	1	0	1749	20	4	0	1797	9	3	11	1845	10	4	18	1893	9	6	12	1941	0	0	5	1989	0	0	0
1702	15	3	1	1750	19	1	0	1798	11	2	6	1846	14	6	24	1894	6	1	9	1942	2	0	4	1990	0	0	0
1703	11	0	0	1751	19	7	0	1799	18	13	6	1847	7	5	15	1895	7	0	7	1943	2	0	6	1991	0	0	0
1704	4	7	0	1752	19	4	0	1800	19	6	19	1848	16	6	10	1896	4	4	14	1944	4	0	4	1992	0	0	0
1705	19	4	1	1753	28	5	0	1801	18	7	12	1849	16	5	14	1897	7	5	12	1945	0	0	2	1993	0	0	0
1706	14	2	0	1754	20	1	0	1802	21	4	14	1850	11	3	6	1898	7	2	10	1946	0	0	8	1994	0	0	0
1707	21	6	0	1755	27	2	0	1803	14	8	3	1851	16	3	11	1899	6	6	4	1947	0	0	0	1995	0	0	0

1953 pas de décès

avec 9 mariages canton

1892-an11 TD filiative

les AD commencent en 1765 ? quelle source avant 1795

mariage pas an 12 dans la TD lacune entre 02/08/1803 et 06/02/1805

lacune naissance du 19/09/1802 au 25/09/1803 >>> an 11 = 16 relevés table décennale

Selaincourt 54500

Dénombrement des actes par année

Sexey aux Forges 54505

2665 783 2109

0 0 0

3,40 0,29 0,79

photos

16/08/2020 18:59

Années	N	M	D	Années	N	M	D	Années	N	M	D	Années	N	M	D	Années	N	M	D	Années	N	M	D	Années	N	M	D
1670	0	0	0	1718	0	0	0	1766	11	2	12	1814	13	3	25	1862	11	2	10	1910	15	8	11	1958	0	0	0
1671	0	0	0	1719	0	0	0	1767	12	1	6	1815	11	6	12	1863	10	2	14	1911	9	5	21	1959	0	0	0
1672	0	0	0	1720	0	0	0	1768	11	4	9	1816	17	1	8	1864	12	3	4	1912	14	8	12	1960	0	0	0
1673	0	0	0	1721	0	0	0	1769	20	4	4	1817	8	5	6	1865	13	5	9	1913	21	3	17	1961	0	0	0
1674	0	0	0	1722	0	0	0	1770	19	0	10	1818	12	2	11	1866	14	4	11	1914	12	3	19	1962	0	0	0
1675	0	0	0	1723	0	0	0	1771	20	1	12	1819	6	2	10	1867	18	7	10	1915	6	0	21	1963	0	0	0
1676	0	0	0	1724	0	0	0	1772	14	2	6	1820	9	3	5	1868	15	2	15	1916	11	2	7	1964	0	0	0
1677	0	0	0	1725	0	0	0	1773	13	3	14	1821	11	2	4	1869	11	3	10	1917	7	2	20	1965	0	0	0
1678	0	0	0	1726	0	0	0	1774	12	2	18	1822	11	0	9	1870	14	3	21	1918	19	5	13	1966	0	0	0
1679	0	0	0	1727	0	0	0	1775	12	1	5	1823	11	3	11	1871	17	3	9	1919	9	9	17	1967	0	0	0
1680	0	0	0	1728	0	0	0	1776	13	3	3	1824	9	2	4	1872	18	5	6	1920	11	22	14	1968	0	0	0
1681	0	0	0	1729	0	0	0	1777	15	5	10	1825	9	2	6	1873	14	4	12	1921	20	11	9	1969	0	0	0
1682	0	0	0	1730	0	0	0	1778	15	3	10	1826	11	2	5	1874	19	7	11	1922	10	4	11	1970	0	0	0
1683	0	0	0	1731	0	0	0	1779	11	2	15	1827	11	5	3	1875	26	4	14	1923	24	6	10	1971	0	0	0
1684	0	0	0	1732	0	0	0	1780	13	2	11	1828	13	2	5	1876	2	3	6	1924	6	8	13	1972	0	0	0
1685	0	0	0	1733	0	0	0	1781	10	2	7	1829	12	3	5	1877	16	5	7	1925	20	7	9	1973	0	0	0
1686	0	0	0	1734	0	0	0	1782	9	8	9	1830	12	3	12	1878	17	3	12	1926	16	7	13	1974	0	0	0
1687	0	0	0	1735	0	0	0	1783	10	2	4	1831	11	4	10	1879	12	6	10	1927	22	8	11	1975	0	0	0
1688	0	0	0	1736	0	0	0	1784	9	0	4	1832	14	1	15	1880	14	6	9	1928	19	10	18	1976	0	0	0
1689	0	0	0	1737	0	0	0	1785	8	1	7	1833	10	4	2	1881	18	2	15	1929	19	8	8	1977	0	0	0
1690	0	0	0	1738	0	0	0	1786	13	5	4	1834	15	7	9	1882	16	7	6	1930	14	9	18	1978	0	0	0
1691	0	0	0	1739	0	0	0	1787	9	1	19	1835	12	1	11	1883	19	5	16	1931	22	3	15	1979	0	0	0
1692	0	0	0	1740	0	0	0	1788	14	6	15	1836	7	3	8	1884	20	8	9	1932	13	6	12	1980	0	0	0
1693	0	0	0	1741	0	0	0	1789	7	1	7	1837	13	6	10	1885	16	4	12	1933	18	1	9	1981	0	0	0
1694	0	0	0	1742	0	0	0	1790	9	3	9	1838	19	5	8	1886	18	4	14	1934	11	4	3	1982	0	0	0
1695	0	0	0	1743	0	0	0	1791	11	5	16	1839	8	3	7	1887	15	2	13	1935	17	5	9	1983	0	0	0
1696	0	0	0	1744	0	0	0	1792	20	4	18	1840	16	7	22	1888	11	2	14	1936	11	6	9	1984	0	0	0
1697	0	0	0	1745	0	0	0	1793	13	3	10	1841	17	4	16	1889	19	1	18	1937	14	0	16	1985	0	0	0
1698	0	0	0	1746	0	0	0	1794	14	3	21	1842	20	7	17	1890	17	5	13	1938	11	5	10	1986	0	0	0
1699	0	0	0	1747	5	1	1	1795	17	5	14	1843	17	0	18	1891	11	6	13	1939	14	4	16	1987	0	0	0
1700	0	0	0	1748	6	2	1	1796	17	4	13	1844	23	2	13	1892	17	9	21	1940	9	2	20	1988	0	0	0
1701	0	0	0	1749	7	3	2	1797	22	1	8	1845	14	3	5	1893	22	4	20	1941	7	3	7	1989	0	0	0
1702	0	0	0	1750	5	3	6	1798	10	6	24	1846	20	1	5	1894	22	10	18	1942	10	8	11	1990	0	0	0
1703	0	0	0	1751	12	1	3	1799	16	3	3	1847	20	2	13	1895	13	8	17	1943	10	4	5	1991	0	0	0
1704	0	0	0	1752	14	4	1	1800	14	6	9	1848	13	4	18	1896	18	8	14	1944	0	0	0	1992	0	0	0
1705	0	0	0	1753	9	3	6	1801	17	1	16	1849	16	2	15	1897	15	4	12	1945	0	0	0	1993	0	0	0
1706	0	0	0	1754	10	1	2	1802	11	3	15	1850	12	5	7	1898	16	8	12	1946	0	0	0	1994	0	0	0
1707	0	0	0	1755	5	2	1	1803	10	2	1	1851	22	3	12	1899	24	2	17	1947	0	0	0	1995	0	0	0
1708	0	0	0	1756	2	1	0	1804	1	1	9	1852	9	5	5	1900	13	7	9	1948	0	0	0	1996	0	0	0
1709	0	0	0	1757	0	1	1	1805	0	10	5	1853	17	9	16	1901	20	8	18	1949	0	0	0	1997	0	0	0
1710	0	0	0	1758	3	3	3	1806	9	2	7	1854	10	2	8	1902	15	3	8	1950	0	0	0	1998	0	0	0
1711	0	0	0	1759	16	1	15	1807	14	0	9	1855	8	0	10	1903	18	8	13	1951	0	0	0	1999	0	0	0
1712	0	0	0	1760	15	2	10	1808	21	6	17	1856	14	3	7	1904	18	9	13	1952	0	0	0	2000	0	0	0
1713	0	0	0	1761	17	2	10	1809	16	4	9	1857	13	4	3	1905	14	4	14	1953	0	0	0	2001	0	0	0
1714	0	0	0	1762	8	2	10	1810	15	1	14	1858	14	11	9	1906	18	6	21	1954	0	0	0	2002	0	0	0
1715	0	0	0	1763	12	2	9	1811	14	0	9	1859	14	5	10	1907	16	6	13	1955	0	0	0	2003	0	0	0
1716	0	0	0	1764	8	3	3	1812	9	2	15	1860	17	6	6	1908	15	6	12	1956	0	0	0	2004	0	0	0
1717	0	0	0	1765	19	2	9	1813	9	7	9	1861	17	4	13	1909	27	3	17	1957	0	0	0	2005	0	0	0
	0	0	0		173	39	93		609	143	501		638	169	469		774	236	612		471	196	434		0	0	0
					4,44	0,23	0,54		4,26	0,23	0,82		3,78	0,26	0,74		3,28	0,30	0,79								

M/N=0,29
D/N=0,79
N/M=3,4

AD54
Lacune

Nicole FRANZI le 5 mai 2020 >>> NMD 1943

1880-1909 vérifié complété

voir D1751-1765

courant 1750
<http://archivesenligne.>

les pages ont été chargées

1900=10D

1761
<http://archivesenligne.>

1765 page 75
1764 page 68
la période 1747-1766 a décembre 1757 à 14 aout 1759 pages manquantes

Sexey aux Forges 54505

Dénombrement des actes par année

Sexey les Bois 54506

3099 886 1303

0 0 0

3,50 0,29 0,42

photos

20/04/2020 12:23

Années	N	M	D	Années	N	M	D	Années	N	M	D	Années	N	M	D	Années	N	M	D	Années	N	M	D	Années	N	M	D
1630	0	0	0	1678	10	0	0	1726	11	3	1	1774	21	2	6	1822	16	0	6	1870	17	5	5	1918	5	0	11
1631	0	0	0	1679	10	0	0	1727	11	1	2	1775	21	3	5	1823	8	0	10	1871	6	3	13	1919	6	6	10
1632	0	0	0	1680	8	0	0	1728	16	7	5	1776	9	2	1	1824	14	4	4	1872	16	4	5	1920	7	7	14
1633	0	0	0	1681	9	0	0	1729	13	2	0	1777	25	3	5	1825	11	1	1	1873	9	3	4	1921	6	4	12
1634	0	1	0	1682	14	0	0	1730	16	3	0	1778	16	2	6	1826	10	3	4	1874	14	3	4	1922	7	6	5
1635	0	2	0	1683	7	0	0	1731	10	2	6	1779	12	3	5	1827	15	1	5	1875	8	5	11	1923	9	4	7
1636	0	3	0	1684	10	0	0	1732	19	3	0	1780	17	2	6	1828	10	8	4	1876	15	8	4	1924	9	2	1
1637	2	2	0	1685	7	0	0	1733	16	1	0	1781	12	1	1	1829	13	4	7	1877	17	4	6	1925	9	2	7
1638	3	7	0	1686	6	0	0	1734	10	3	1	1782	15	2	2	1830	15	7	1	1878	10	6	12	1926	7	5	5
1639	1	4	0	1687	6	0	0	1735	9	2	2	1783	13	6	6	1831	18	2	0	1879	12	5	8	1927	9	4	6
1640	0	1	0	1688	7	0	0	1736	11	4	1	1784	21	2	7	1832	12	5	24	1880	16	1	5	1928	9	2	5
1641	2	1	0	1689	6	0	0	1737	16	2	4	1785	13	2	9	1833	11	3	10	1881	6	6	8	1929	6	0	4
1642	1	1	0	1690	9	0	0	1738	8	1	2	1786	19	3	2	1834	7	6	5	1882	9	5	11	1930	3	4	1
1643	7	3	0	1691	5	0	0	1739	16	1	0	1787	12	3	2	1835	18	11	4	1883	11	7	6	1931	2	4	6
1644	13	0	0	1692	7	2	10	1740	6	3	4	1788	15	4	9	1836	12	3	6	1884	10	4	9	1932	5	0	2
1645	7	1	0	1693	9	1	5	1741	9	4	4	1789	16	5	1	1837	8	6	10	1885	12	3	8	1933	0	0	3
1646	0	1	0	1694	4	1	1	1742	14	0	5	1790	13	1	4	1838	15	3	5	1886	7	3	4	1934	2	3	4
1647	0	1	0	1695	2	3	6	1743	9	3	2	1791	17	0	3	1839	15	4	3	1887	11	7	3	1935	1	3	6
1648	19	2	0	1696	8	7	2	1744	9	2	2	1792	12	4	2	1840	18	3	11	1888	8	6	9	1936	3	1	5
1649	14	0	0	1697	3	1	1	1745	12	5	0	1793	12	6	10	1841	14	3	16	1889	11	1	4	1937	1	3	6
1650	5	0	0	1698	9	2	3	1746	6	6	0	1794	17	6	6	1842	14	5	4	1890	8	2	8	1938	1	2	4
1651	3	1	0	1699	5	6	6	1747	10	2	3	1795	7	1	0	1843	14	3	7	1891	7	4	13	1939	1	1	3
1652	1	1	0	1700	10	8	4	1748	13	3	4	1796	0	0	0	1844	14	5	4	1892	6	9	6	1940	4	0	6
1653	9	0	0	1701	5	1	2	1749	11	2	3	1797	4	0	1	1845	20	6	4	1893	12	5	4	1941	1	3	5
1654	0	0	0	1702	11	4	1	1750	16	1	1	1798	13	4	15	1846	17	6	6	1894	15	4	6	1942	1	1	5
1655	0	2	0	1703	11	9	7	1751	12	6	4	1799	22	5	22	1847	15	2	10	1895	6	1	7	1943	2	0	4
1656	0	5	0	1704	10	1	4	1752	11	1	1	1800	14	0	4	1848	16	2	7	1896	9	6	7	1944	10	2	8
1657	4	1	0	1705	13	4	2	1753	13	6	0	1801	12	4	9	1849	15	1	6	1897	9	4	6	1945	0	0	3
1658	0	0	0	1706	10	1	3	1754	16	1	2	1802	13	4	10	1850	15	3	9	1898	6	4	7	1946	0	0	1
1659	0	1	0	1707	1	5	1	1755	16	1	1	1803	16	4	5	1851	10	6	7	1899	8	2	4	1947	0	0	0
1660	0	1	0	1708	0	0	0	1756	11	1	1	1804	16	5	9	1852	10	7	8	1900	6	4	8	1948	0	0	0
1661	0	2	0	1709	0	0	0	1757	18	3	1	1805	14	3	5	1853	13	1	6	1901	5	2	6	1949	0	0	0
1662	0	4	0	1710	0	0	0	1758	15	4	4	1806	19	2	6	1854	9	4	14	1902	7	5	6	1950	0	0	0
1663	3	6	0	1711	9	1	2	1759	16	3	3	1807	12	5	9	1855	11	4	0	1903	9	4	5	1951	0	0	0
1664	4	2	0	1712	9	3	0	1760	15	2	2	1808	13	4	4	1856	13	0	10	1904	10	1	13	1952	0	0	0
1665	0	1	0	1713	2	5	0	1761	11	2	5	1809	20	5	4	1857	14	4	2	1905	11	7	9	1953	0	0	0
1666	0	4	0	1714	11	7	0	1762	15	7	7	1810	18	2	7	1858	14	5	8	1906	8	4	2	1954	0	0	0
1667	5	3	0	1715	16	3	0	1763	17	4	3	1811	6	2	5	1859	13	10	8	1907	8	3	5	1955	0	0	0
1668	2	3	0	1716	13	0	5	1764	17	6	5	1812	14	4	9	1860	11	4	7	1908	5	5	8	1956	0	0	0
1669	9	4	0	1717	14	2	1	1765	16	2	2	1813	16	3	2	1861	11	3	5	1909	8	1	5	1957	0	0	0
1670	4	5	0	1718	8	3	6	1766	18	3	2	1814	10	2	11	1862	15	6	2	1910	10	6	4	1958	0	0	0
1671	4	1	0	1719	13	1	4	1767	15	0	2	1815	13	1	8	1863	5	5	5	1911	8	2	7	1959	0	0	0
1672	5	1	0	1720	8	1	3	1768	16	1	7	1816	10	3	5	1864	16	5	7	1912	13	5	7	1960	0	0	0
1673	5	3	0	1721	17	0	3	1769	15	3	6	1817	9	1	11	1865	17	4	6	1913	9	3	12	1961	0	0	0
1674	13	3	0	1722	10	2	1	1770	17	3	2	1818	14	3	2	1866	11	5	8	1914	5	2	4	1962	0	0	0
1675	7	1	0	1723	10	2	1	1771	13	3	5	1819	14	2	3	1867	10	3	10	1915	2	0	11	1963	0	0	0
1676	10	0	0	1724	8	0	7	1772	25	4	4	1820	14	0	4	1868	18	4	5	1916	5	0	10	1964	0	0	0
1677	13	0	0	1725	10	1	5	1773	17	2	2	1821	13	3	4	1869	19	2	9	1917	2	1	4	1965	0	0	0

voir contrats de mariages et publier NMD

AD54
Lacune

1634-1675 = 85
contrats de mariage
notaire

**Sexey les Bois
54506**

175	85	0	390	87	96	652	134	123	674	134	272	640	192	320	442	185	333	126	69	159
2,06	0,49	0,00	4,48	0,22	0,25	4,87	0,21	0,19	5,03	0,20	0,40	3,33	0,30	0,50	2,39	0,42	0,75	1,83	0,55	1,26

Dénombrement des actes par année

Thuilley-aux-groiseilles 54523

1828 487 1426

0 0 0

0,27 0,78

photos

20/04/2020 16:07

M/N=0,27
D/N=0,78

Années	N	M	D	Années	N	M	D	Années	N	M	D	Années	N	M	D	Années	N	M	D	Années	N	M	D	Années	N	M	D
1656	0	0	0	1704	0	0	0	1752	7	3	2	1800	5	1	4	1848	18	6	11	1896	1	0	4	1944	3	1	0
1657	0	0	0	1705	0	0	0	1753	9	3	15	1801	10	1	14	1849	17	2	12	1897	2	1	5	1945	0	0	1
1658	0	0	0	1706	3	0	0	1754	10	3	8	1802	10	3	7	1850	17	5	8	1898	5	1	5	1946	0	0	0
1659	0	0	0	1707	3	0	0	1755	6	4	3	1803	8	1	11	1851	18	6	6	1899	0	2	4	1947	0	0	1
1660	0	0	0	1708	5	0	0	1756	11	3	4	1804	10	2	9	1852	14	0	7	1900	4	0	1	1948	0	0	3
1661	0	0	0	1709	3	0	0	1757	6	2	13	1805	14	1	10	1853	13	2	10	1901	3	2	6	1949	0	0	0
1662	0	0	0	1710	0	1	0	1758	8	3	5	1806	14	2	11	1854	13	3	35	1902	2	2	5	1950	0	0	1
1663	0	0	0	1711	6	5	0	1759	2	1	2	1807	13	1	11	1855	16	6	13	1903	2	2	1	1951	0	0	0
1664	0	0	0	1712	4	5	0	1760	11	1	2	1808	11	3	6	1856	13	6	6	1904	4	1	2	1952	0	0	0
1665	0	0	0	1713	12	6	0	1761	7	1	5	1809	10	1	9	1857	12	4	5	1905	3	2	8	1953	0	0	2
1666	0	0	0	1714	5	4	0	1762	7	0	5	1810	8	4	6	1858	7	1	10	1906	3	1	5	1954	0	0	0
1667	0	0	0	1715	6	3	0	1763	9	4	8	1811	16	1	5	1859	17	3	15	1907	4	0	7	1955	0	0	0
1668	0	0	0	1716	5	4	0	1764	5	2	15	1812	9	2	5	1860	5	2	6	1908	3	3	7	1956	0	0	0
1669	0	0	0	1717	9	8	0	1765	11	0	8	1813	12	5	12	1861	7	3	5	1909	0	0	5	1957	0	0	0
1670	0	0	0	1718	7	0	1	1766	5	3	16	1814	7	4	11	1862	6	2	7	1910	0	1	3	1958	0	0	0
1671	0	0	0	1719	5	0	7	1767	6	0	8	1815	10	3	5	1863	4	1	6	1911	2	5	5	1959	0	0	0
1672	0	0	0	1720	7	4	1	1768	5	4	1	1816	12	3	7	1864	2	2	6	1912	6	1	3	1960	0	0	0
1673	0	0	0	1721	4	2	3	1769	7	0	1	1817	9	3	10	1865	9	1	7	1913	3	1	3	1961	0	0	0
1674	0	0	0	1722	5	2	3	1770	8	2	3	1818	12	1	9	1866	3	6	10	1914	3	1	5	1962	0	0	0
1675	0	0	0	1723	1	4	6	1771	8	2	9	1819	14	1	4	1867	12	1	6	1915	4	0	3	1963	0	0	0
1676	0	0	0	1724	8	4	0	1772	11	0	5	1820	12	3	8	1868	5	2	7	1916	2	0	5	1964	0	0	0
1677	0	0	0	1725	9	7	0	1773	6	3	1	1821	10	2	12	1869	4	0	2	1917	1	0	7	1965	0	0	0
1678	0	0	0	1726	3	1	0	1774	9	1	5	1822	14	2	7	1870	4	0	4	1918	3	0	4	1966	0	0	0
1679	0	0	0	1727	10	3	0	1775	6	2	9	1823	12	1	4	1871	0	4	9	1919	3	0	4	1967	0	0	0
1680	0	0	0	1728	3	5	0	1776	16	2	7	1824	16	4	6	1872	3	1	6	1920	1	3	1	1968	0	0	0
1681	0	0	0	1729	8	2	1	1777	6	3	18	1825	10	6	6	1873	6	3	6	1921	5	5	3	1969	0	0	0
1682	0	0	0	1730	5	1	4	1778	12	3	7	1826	18	4	9	1874	4	0	6	1922	1	1	3	1970	0	0	0
1683	0	0	0	1731	9	2	3	1779	10	2	5	1827	16	1	6	1875	4	4	9	1923	1	0	3	1971	0	0	0
1684	0	0	0	1732	7	1	7	1780	8	1	7	1828	10	2	11	1876	8	4	8	1924	5	1	3	1972	0	0	0
1685	0	0	0	1733	5	1	3	1781	11	2	10	1829	16	2	6	1877	6	2	7	1925	0	0	2	1973	0	0	0
1686	0	0	0	1734	8	0	2	1782	11	3	9	1830	8	4	8	1878	3	2	7	1926	2	0	5	1974	0	0	0
1687	0	0	0	1735	2	1	4	1783	9	3	7	1831	14	3	8	1879	5	3	10	1927	1	1	4	1975	0	0	0
1688	0	0	0	1736	8	0	6	1784	8	3	10	1832	9	4	10	1880	5	4	7	1928	1	1	5	1976	0	0	0
1689	0	0	0	1737	9	2	5	1785	14	0	8	1833	8	3	10	1881	9	3	11	1929	3	2	5	1977	0	0	0
1690	0	0	0	1738	10	1	6	1786	14	3	5	1834	8	2	2	1882	6	3	6	1930	5	1	3	1978	0	0	0
1691	0	0	0	1739	4	1	4	1787	7	3	5	1835	13	3	7	1883	4	3	9	1931	0	1	4	1979	0	0	0
1692	3	0	0	1740	9	1	7	1788	8	1	15	1836	11	3	9	1884	9	3	6	1932	6	0	0	1980	0	0	0
1693	3	0	0	1741	8	2	7	1789	9	1	5	1837	16	3	5	1885	3	3	3	1933	2	0	6	1981	0	0	0
1694	7	0	0	1742	11	2	7	1790	9	3	10	1838	4	4	13	1886	8	1	6	1934	1	1	1	1982	0	0	0
1695	6	0	0	1743	7	0	5	1791	9	0	4	1839	8	1	12	1887	6	2	1	1935	3	0	3	1983	0	0	0
1696	7	0	0	1744	7	4	5	1792	12	0	4	1840	14	3	5	1888	5	2	5	1936	0	0	3	1984	0	0	0
1697	3	0	0	1745	8	1	2	1793	17	2	18	1841	7	3	3	1889	6	2	5	1937	2	3	1	1985	0	0	0
1698	2	0	0	1746	11	0	2	1794	27	2	24	1842	10	3	3	1890	7	2	8	1938	0	1	1	1986	0	0	0
1699	4	0	0	1747	6	1	10	1795	21	3	9	1843	10	4	12	1891	6	1	5	1939	2	1	1	1987	0	0	0
1700	7	0	0	1748	8	1	15	1796	10	1	9	1844	7	3	14	1892	1	0	7	1940	3	0	2	1988	0	0	0
1701	6	0	0	1749	6	0	4	1797	9	2	2	1845	14	2	8	1893	3	3	4	1941	3	0	1	1989	0	0	0
1702	8	0	0	1750	12	1	7	1798	10	1	4	1846	13	8	9	1894	7	1	5	1942	1	0	4	1990	0	0	0
1703	3	0	0	1751	6	1	3	1799	10	3	5	1847	15	2	4	1895	2	2	3	1943	2	0	1	1991	0	0	0

nettoyer décès tmao et publier

mariages canton de Colomby

Thuilley-aux-groiseilles 54523

Dénombrement des actes par année

Toul état civil 54528

9903 6293 1772

0 0 0

Photos

Années	N	M	D	Années	N	M	D	Années	N	M	D	Années	N	M	D	Années	N	M	D	Années	N	M	D	Années	N	M	D
1675	0	0	0	1771	0	0	0	1819	0	55	0	1867	14	46	0	1915	71	6	16	1963	0	0	10	2011	0	0	21
1676	0	0	0	1772	0	0	0	1820	0	53	0	1868	17	52	0	1916	113	13	9	1964	0	0	5	2012	0	0	20
1677	0	0	0	1773	0	0	0	1821	0	49	0	1869	16	85	0	1917	121	10	15	1965	0	0	12	2013	0	0	24
1678	0	0	0	1774	0	0	0	1822	0	54	0	1870	27	25	0	1918	96	11	10	1966	0	0	5	2014	0	0	22
1679	0	0	0	1775	0	0	0	1823	0	52	0	1871	24	48	0	1919	135	44	6	1967	0	0	1	2015	0	0	24
1680	0	0	0	1776	0	0	0	1824	0	63	0	1872	35	57	0	1920	234	73	15	1968	0	0	12	2016	0	0	26
1681	0	0	0	1777	0	0	0	1825	0	77	0	1873	40	0	0	1921	223	42	6	1969	0	0	12	2017	0	0	23
1682	0	0	0	1778	0	0	0	1826	0	64	0	1874	42	0	0	1922	220	49	8	1970	0	0	11	2018	0	0	21
1683	0	0	0	1779	0	0	0	1827	0	65	0	1875	52	1	0	1923	222	31	7	1971	0	0	23	2019	0	0	28
1684	0	0	0	1780	0	0	0	1828	0	72	0	1876	55	0	0	1924	234	41	7	1972	0	0	22	2020	0	0	0
1685	0	0	0	1781	0	0	0	1829	0	57	0	1877	68	0	0	1925	216	45	12	1973	0	0	22	2021	0	0	0
1686	0	0	0	1782	0	0	0	1830	0	64	0	1878	64	1	0	1926	218	39	11	1974	0	0	23	2022	0	0	0
1687	0	0	0	1783	0	0	0	1831	0	36	0	1879	53	0	0	1927	201	49	18	1975	0	0	27	2023	0	0	0
1688	0	0	0	1784	0	0	0	1832	0	55	0	1880	52	0	0	1928	234	41	9	1976	0	0	23	2024	0	0	0
1689	0	0	0	1785	0	0	0	1833	0	55	0	1881	58	0	0	1929	233	41	12	1977	0	0	13	2025	0	0	0
1690	0	0	0	1786	0	0	0	1834	0	59	0	1882	68	1	0	1930	251	55	9	1978	0	0	24				
1691	0	0	0	1787	0	0	0	1835	0	75	0	1883	76	0	0	1931	228	56	10	1979	0	0	22				
1692	0	0	0	1788	0	0	0	1836	0	70	0	1884	71	1	1	1932	249	44	16	1980	0	0	28				
1693	0	0	0	1789	0	0	0	1837	0	58	0	1885	83	1	0	1933	227	48	7	1981	0	0	18				
1694	0	0	0	1790	0	0	0	1838	0	70	0	1886	70	0	0	1934	256	49	9	1982	0	0	28				
1695	0	0	0	1791	0	0	0	1839	0	60	0	1887	76	0	2	1935	222	60	13	1983	0	0	37				
1696	0	0	0	1792	0	0	0	1840	0	55	0	1888	77	3	1	1936	254	51	20	1984	0	0	22				
1697	0	0	0	1793	0	0	0	1841	0	52	0	1889	101	3	0	1937	149	45	16	1985	0	0	21				
1698	0	0	0	1794	0	187	0	1842	0	54	0	1890	99	0	1	1938	75	53	23	1986	0	0	21				
1699	0	0	0	1795	0	93	0	1843	0	63	0	1891	104	1	3	1939	83	76	23	1987	0	0	15				
1700	0	0	0	1796	0	69	0	1844	0	73	0	1892	125	4	0	1940	59	50	13	1988	0	0	24	1940	238	54	52
1701	0	0	0	1797	0	74	0	1845	0	61	0	1893	117	2	1	1941	35	32	20	1989	0	0	19	1941	167	37	
1702	0	0	0	1798	0	66	0	1846	0	57	0	1894	118	3	0	1942	43	58	13	1990	0	0	25	1942	205	63	
1703	0	0	0	1799	0	45	0	1847	0	46	0	1895	126	5	1	1943	40	48	13	1991	0	0	13	1943	204	56	
1704	0	0	0	1800	0	39	0	1848	0	69	0	1896	116	3	0	1944	56	43	5	1992	0	0	11	1944	270	44	263
1705	0	0	0	1801	0	55	0	1849	1	51	0	1897	114	5	2	1945	0	106	5	1993	0	0	16	1945			
1706	0	0	0	1802	0	69	0	1850	0	67	0	1898	126	7	0	1946	0	0	13	1994	0	0	13	1946			
1707	0	0	0	1803	0	58	0	1851	0	50	0	1899	139	5	1	1947	0	0	13	1995	0	0	21	1947			
1708	0	0	0	1804	0	45	0	1852	0	62	0	1900	154	4	0	1948	0	0	14	1996	0	0	16	1948			
1709	0	0	0	1805	0	42	0	1853	1	58	0	1901	149	10	1	1949	0	0	15	1997	0	0	17	1949	452		
1710	0	0	0	1806	0	50	0	1854	0	53	0	1902	160	6	3	1950	0	0	14	1998	0	0	17	1950	469		
1711	0	0	0	1807	0	53	0	1855	1	55	0	1903	137	8	3	1951	0	0	10	1999	0	0	22	1980			236
1712	0	0	0	1808	0	50	0	1856	1	54	0	1904	165	9	4	1952	0	0	18	2000	0	0	15	2000			202
1713	0	0	0	1809	0	55	0	1857	0	48	0	1905	173	13	4	1953	0	0	13	2001	0	0	16				
1714	0	0	0	1810	0	53	0	1858	0	52	0	1906	159	10	2	1954	0	0	9	2002	0	0	16				
1715	0	0	0	1811	0	75	0	1859	0	54	0	1907	173	12	2	1955	0	0	11	2003	0	0	18				
1716	0	0	0	1812	0	46	0	1860	1	47	0	1908	165	20	5	1956	0	0	8	2004	0	0	20				
1717	0	0	0	1813	0	53	0	1861	2	46	0	1909	219	13	3	1957	0	0	14	2005	0	0	30				
1718	0	0	0	1814	0	58	0	1862	3	54	0	1910	191	22	7	1958	0	0	13	2006	0	0	23				
1719	0	0	0	1815	0	67	0	1863	5	46	0	1911	112	16	12	1959	0	0	12	2007	0	0	22				
1720	0	0	0	1816	0	84	0	1864	10	55	0	1912	168	17	3	1960	0	0	12	2008	0	0	21				
1721	0	0	0	1817	0	44	0	1865	11	52	0	1913	178	15	4	1961	0	0	10	2009	0	0	20				
1722	0	0	0	1818	0	54	0	1866	10	59	0	1914	133	10	14	1962	0	0	10	2010	0	0	26				

EC Reconstitué
1868-1898
1899-1913
1914-1930
1931-1939
EC 1940-1944
Décès >> 2018

Saisir AD 54 et TD naissances

NMD incomplets voir TD 1863-1872

début AD 54
à saisir en NMD
TD 1803-1872
fin AD 54

naissances saisie AD >> 1842 et TD >> 1872

TD 1863-1872

<http://archivesenligne.archives.cg54.fr/ark:/>

<http://archivesenligne.archives.cg54.fr/ark:/>

1851 décès Toul page 333 sur 827 actes 60 à

Toul état civil 54528

Années	N	M	D	Années	N	M	D	Années	N	M	D	Années	N	M	D	Années	N	M	D	Années	N	M	D	Années	N	M	D
1670	0	0	0	1718	0	0	0	1766	0	0	0	1814	0	0	0	1862	0	0	0	1910	0	0	0	1958	0	0	0
1671	0	0	0	1719	0	0	0	1767	0	0	0	1815	0	0	0	1863	0	0	0	1911	0	0	0	1959	0	0	0
1672	0	0	0	1720	0	0	0	1768	0	0	0	1816	0	0	0	1864	0	0	0	1912	0	0	0	1960	0	0	0
1673	0	0	0	1721	0	0	0	1769	0	0	0	1817	0	0	0	1865	0	0	0	1913	0	0	0	1961	0	0	0
1674	0	0	0	1722	0	0	0	1770	0	0	0	1818	0	0	0	1866	0	0	0	1914	0	0	0	1962	0	0	0
1675	0	0	0	1723	0	0	0	1771	0	0	0	1819	0	0	0	1867	0	0	0	1915	0	0	0	1963	0	0	0
1676	0	0	0	1724	0	0	0	1772	0	0	0	1820	0	0	0	1868	0	0	0	1916	0	0	0	1964	0	0	0
1677	0	0	0	1725	0	0	0	1773	0	0	0	1821	0	0	0	1869	0	0	0	1917	0	0	0	1965	0	0	0
1678	0	0	0	1726	0	0	0	1774	0	0	0	1822	0	0	0	1870	0	0	0	1918	0	0	0	1966	0	0	0
1679	0	0	0	1727	0	0	0	1775	0	0	0	1823	0	0	0	1871	0	0	0	1919	0	0	0	1967	0	0	0
1680	0	0	0	1728	0	0	0	1776	0	0	0	1824	0	0	0	1872	0	0	0	1920	0	0	0	1968	0	0	0
1681	0	0	0	1729	0	0	0	1777	0	0	0	1825	0	0	0	1873	0	0	0	1921	0	0	0	1969	0	0	0
1682	0	0	0	1730	0	0	0	1778	0	0	0	1826	0	0	0	1874	0	0	0	1922	0	0	0	1970	0	0	0
1683	0	0	0	1731	0	0	0	1779	0	0	0	1827	0	0	0	1875	0	0	0	1923	0	0	0	1971	0	0	0
1684	0	0	0	1732	0	0	0	1780	0	0	0	1828	0	0	0	1876	0	0	0	1924	0	0	0	1972	0	0	0
1685	0	0	0	1733	0	0	0	1781	0	0	0	1829	0	0	0	1877	0	0	0	1925	0	0	0	1973	0	0	0
1686	0	0	0	1734	0	0	0	1782	0	0	0	1830	0	0	0	1878	0	0	0	1926	0	0	0	1974	0	0	0
1687	0	0	0	1735	0	0	0	1783	0	0	0	1831	0	0	0	1879	0	0	0	1927	0	0	0	1975	0	0	0
1688	0	0	0	1736	0	0	0	1784	0	0	0	1832	0	0	0	1880	0	0	0	1928	0	0	0	1976	0	0	0
1689	0	0	0	1737	0	0	0	1785	0	0	0	1833	0	0	0	1881	0	0	0	1929	0	0	0	1977	0	0	0
1690	0	0	0	1738	0	0	0	1786	0	0	0	1834	0	0	0	1882	0	0	0	1930	0	0	0	1978	0	0	0
1691	0	0	0	1739	0	0	0	1787	0	0	0	1835	0	0	0	1883	0	0	0	1931	0	0	0	1979	0	0	0
1692	0	0	0	1740	0	0	0	1788	0	0	0	1836	0	0	0	1884	0	0	0	1932	0	0	0	1980	0	0	0
1693	0	0	0	1741	0	0	0	1789	0	0	0	1837	0	0	0	1885	0	0	0	1933	0	0	0	1981	0	0	0
1694	0	0	0	1742	0	0	0	1790	0	0	0	1838	0	0	0	1886	0	0	0	1934	0	0	0	1982	0	0	0
1695	0	0	0	1743	0	0	0	1791	0	0	0	1839	0	0	0	1887	0	0	0	1935	0	0	0	1983	0	0	0
1696	0	0	0	1744	0	0	0	1792	0	0	0	1840	0	0	0	1888	0	0	0	1936	0	0	0	1984	0	0	0
1697	0	0	0	1745	0	0	0	1793	0	0	0	1841	0	0	0	1889	0	0	0	1937	0	0	0	1985	0	0	0
1698	0	0	0	1746	0	0	0	1794	0	0	0	1842	0	0	0	1890	0	0	0	1938	0	0	0	1986	0	0	0
1699	0	0	0	1747	0	0	0	1795	0	0	0	1843	0	0	0	1891	0	0	0	1939	0	0	0	1987	0	0	0
1700	0	0	0	1748	0	0	0	1796	0	0	0	1844	0	0	0	1892	0	0	0	1940	0	0	0	1988	0	0	0
1701	0	0	0	1749	0	0	0	1797	0	0	0	1845	0	0	0	1893	0	0	0	1941	0	0	0	1989	0	0	0
1702	0	0	0	1750	0	0	0	1798	0	0	0	1846	0	0	0	1894	0	0	0	1942	0	0	0	1990	0	0	0
1703	0	0	0	1751	0	0	0	1799	0	0	0	1847	0	0	0	1895	0	0	0	1943	0	0	0	1991	0	0	0
1704	0	0	0	1752	0	0	0	1800	0	0	0	1848	0	0	0	1896	0	0	0	1944	0	0	0	1992	0	0	0
1705	0	0	0	1753	0	0	0	1801	0	0	0	1849	0	0	0	1897	0	0	0	1945	0	0	0	1993	0	0	0
1706	0	0	0	1754	0	0	0	1802	0	0	0	1850	0	0	0	1898	0	0	0	1946	0	0	0	1994	0	0	0
1707	0	0	0	1755	0	0	0	1803	0	0	0	1851	0	0	0	1899	0	0	0	1947	0	0	0	1995	0	0	0
1708	0	0	0	1756	0	0	0	1804	0	0	0	1852	0	0	0	1900	0	0	0	1948	0	0	0	1996	0	0	0
1709	0	0	0	1757	0	0	0	1805	0	0	0	1853	0	0	0	1901	0	0	0	1949	0	0	0	1997	0	0	0
1710	0	0	0	1758	0	0	0	1806	0	0	0	1854	0	0	0	1902	27	0	0	1950	0	0	0	1998	0	0	0
1711	0	0	0	1759	0	0	0	1807	0	0	0	1855	0	0	0	1903	0	0	0	1951	0	0	0	1999	0	0	0
1712	0	0	0	1760	0	0	0	1808	0	0	0	1856	0	0	0	1904	0	0	0	1952	0	0	0	2000	0	0	0
1713	0	0	0	1761	0	0	0	1809	0	0	0	1857	0	0	0	1905	0	0	0	1953	0	0	0	2001	0	0	0
1714	0	0	0	1762	0	0	0	1810	0	0	0	1858	0	0	0	1906	0	0	0	1954	0	0	0	2002	0	0	0
1715	0	0	0	1763	0	0	0	1811	0	0	0	1859	0	0	0	1907	0	0	0	1955	0	0	0	2003	0	0	0
1716	0	0	0	1764	0	0	0	1812	0	0	0	1860	0	0	0	1908	0	0	0	1956	0	0	0	2004	0	0	0
1717	0	0	0	1765	0	0	0	1813	0	0	0	1861	0	0	0	1909	0	0	0	1957	0	0	0	2005	0	0	0
	0	0	0		0	0	0		0	0	0		0	0	0		27	0	0		0	0	0		0	0	0

saisir photos 1903-1939

AD54
Lacune

86 baptêmes en 1938

les photos commencent au n° 38 naissance du 22 juillet

Prêt à saisir AAO ou Excel

Dénombrement des actes par année

Toul St Evre 54528_J

0 267 0

0 0 0

Photos

Années	N	M	D	Années	N	M	D	Années	N	M	D	Années	N	M	D	Années	N	M	D	Années	N	M	D	Années	N	M	D
1670	0	0	0	1718	0	0	0	1766	0	0	0	1814	0	0	0	1862	0	0	0	1910	0	0	0	1958	0	0	0
1671	0	0	0	1719	0	0	0	1767	0	0	0	1815	0	0	0	1863	0	0	0	1911	0	0	0	1959	0	0	0
1672	0	0	0	1720	0	0	0	1768	0	0	0	1816	0	0	0	1864	0	0	0	1912	0	0	0	1960	0	0	0
1673	0	0	0	1721	0	0	0	1769	0	0	0	1817	0	0	0	1865	0	0	0	1913	0	0	0	1961	0	0	0
1674	0	0	0	1722	0	0	0	1770	0	0	0	1818	0	0	0	1866	0	0	0	1914	0	1	0	1962	0	0	0
1675	0	0	0	1723	0	0	0	1771	0	0	0	1819	0	0	0	1867	0	0	0	1915	0	5	0	1963	0	0	0
1676	0	0	0	1724	0	0	0	1772	0	0	0	1820	0	0	0	1868	0	0	0	1916	0	7	0	1964	0	0	0
1677	0	0	0	1725	0	0	0	1773	0	0	0	1821	0	0	0	1869	0	0	0	1917	0	2	0	1965	0	0	0
1678	0	0	0	1726	0	0	0	1774	0	0	0	1822	0	0	0	1870	0	0	0	1918	0	1	0	1966	0	0	0
1679	0	0	0	1727	0	0	0	1775	0	0	0	1823	0	0	0	1871	0	0	0	1919	0	11	0	1967	0	0	0
1680	0	0	0	1728	0	0	0	1776	0	0	0	1824	0	0	0	1872	0	0	0	1920	0	19	0	1968	0	0	0
1681	0	0	0	1729	0	0	0	1777	0	0	0	1825	0	0	0	1873	0	0	0	1921	0	13	0	1969	0	0	0
1682	0	0	0	1730	0	0	0	1778	0	0	0	1826	0	0	0	1874	0	0	0	1922	0	7	0	1970	0	0	0
1683	0	0	0	1731	0	0	0	1779	0	0	0	1827	0	0	0	1875	0	0	0	1923	0	8	0	1971	0	0	0
1684	0	0	0	1732	0	0	0	1780	0	0	0	1828	0	0	0	1876	0	0	0	1924	0	5	0	1972	0	0	0
1685	0	0	0	1733	0	0	0	1781	0	0	0	1829	0	0	0	1877	0	0	0	1925	0	11	0	1973	0	0	0
1686	0	0	0	1734	0	0	0	1782	0	0	0	1830	0	0	0	1878	0	0	0	1926	0	12	0	1974	0	0	0
1687	0	0	0	1735	0	0	0	1783	0	0	0	1831	0	0	0	1879	0	0	0	1927	0	12	0	1975	0	0	0
1688	0	0	0	1736	0	0	0	1784	0	0	0	1832	0	0	0	1880	0	0	0	1928	0	16	0	1976	0	0	0
1689	0	0	0	1737	0	0	0	1785	0	0	0	1833	0	0	0	1881	0	0	0	1929	0	6	0	1977	0	0	0
1690	0	0	0	1738	0	0	0	1786	0	0	0	1834	0	0	0	1882	0	0	0	1930	0	4	0	1978	0	0	0
1691	0	0	0	1739	0	0	0	1787	0	0	0	1835	0	0	0	1883	0	0	0	1931	0	11	0	1979	0	0	0
1692	0	0	0	1740	0	0	0	1788	0	0	0	1836	0	0	0	1884	0	0	0	1932	0	12	0	1980	0	0	0
1693	0	0	0	1741	0	0	0	1789	0	0	0	1837	0	0	0	1885	0	0	0	1933	0	9	0	1981	0	0	0
1694	0	0	0	1742	0	0	0	1790	0	0	0	1838	0	0	0	1886	0	0	0	1934	0	10	0	1982	0	0	0
1695	0	0	0	1743	0	0	0	1791	0	0	0	1839	0	0	0	1887	0	0	0	1935	0	9	0	1983	0	0	0
1696	0	0	0	1744	0	0	0	1792	0	0	0	1840	0	0	0	1888	0	0	0	1936	0	13	0	1984	0	0	0
1697	0	0	0	1745	0	0	0	1793	0	0	0	1841	0	0	0	1889	0	0	0	1937	0	12	0	1985	0	0	0
1698	0	0	0	1746	0	0	0	1794	0	0	0	1842	0	0	0	1890	0	0	0	1938	0	8	0	1986	0	0	0
1699	0	0	0	1747	0	0	0	1795	0	0	0	1843	0	0	0	1891	0	0	0	1939	0	12	0	1987	0	0	0
1700	0	0	0	1748	0	0	0	1796	0	0	0	1844	0	0	0	1892	0	0	0	1940	0	7	0	1988	0	0	0
1701	0	0	0	1749	0	0	0	1797	0	0	0	1845	0	0	0	1893	0	0	0	1941	0	6	0	1989	0	0	0
1702	0	0	0	1750	0	0	0	1798	0	0	0	1846	0	0	0	1894	0	0	0	1942	0	12	0	1990	0	0	0
1703	0	0	0	1751	0	0	0	1799	0	0	0	1847	0	0	0	1895	0	0	0	1943	0	5	0	1991	0	0	0
1704	0	0	0	1752	0	0	0	1800	0	0	0	1848	0	0	0	1896	0	0	0	1944	0	1	0	1992	0	0	0
1705	0	0	0	1753	0	0	0	1801	0	0	0	1849	0	0	0	1897	0	0	0	1945	0	0	0	1993	0	0	0
1706	0	0	0	1754	0	0	0	1802	0	0	0	1850	0	0	0	1898	0	0	0	1946	0	0	0	1994	0	0	0
1707	0	0	0	1755	0	0	0	1803	0	0	0	1851	0	0	0	1899	0	0	0	1947	0	0	0	1995	0	0	0
1708	0	0	0	1756	0	0	0	1804	0	0	0	1852	0	0	0	1900	0	0	0	1948	0	0	0	1996	0	0	0
1709	0	0	0	1757	0	0	0	1805	0	0	0	1853	0	0	0	1901	0	0	0	1949	0	0	0	1997	0	0	0
1710	0	0	0	1758	0	0	0	1806	0	0	0	1854	0	0	0	1902	0	0	0	1950	0	0	0	1998	0	0	0
1711	0	0	0	1759	0	0	0	1807	0	0	0	1855	0	0	0	1903	0	0	0	1951	0	0	0	1999	0	0	0
1712	0	0	0	1760	0	0	0	1808	0	0	0	1856	0	0	0	1904	0	0	0	1952	0	0	0	2000	0	0	0
1713	0	0	0	1761	0	0	0	1809	0	0	0	1857	0	0	0	1905	0	0	0	1953	0	0	0	2001	0	0	0
1714	0	0	0	1762	0	0	0	1810	0	0	0	1858	0	0	0	1906	0	0	0	1954	0	0	0	2002	0	0	0
1715	0	0	0	1763	0	0	0	1811	0	0	0	1859	0	0	0	1907	0	0	0	1955	0	0	0	2003	0	0	0
1716	0	0	0	1764	0	0	0	1812	0	0	0	1860	0	0	0	1908	0	0	0	1956	0	0	0	2004	0	0	0
1717	0	0	0	1765	0	0	0	1813	0	0	0	1861	0	0	0	1909	0	0	0	1957	0	0	0	2005	0	0	0

photos registres

Dénombrement des actes par année

Toul Hopital Militaire 5452

1 1 1 0 0 0 1,00 1,00 1,00

photos

10/09/2020 08:30

Années	N	M	D	Années	N	M	D	Années	N	M	D	Années	N	M	D	Années	N	M	D	Années	N	M	D	Années	N	M	D	
1590	0	0	0	1638	0	0	0	1686	0	0	0	1734	0	0	0	1782	0	0	0	1830	0	0	0	1878	0	0	0	
1591	0	0	0	1639	0	0	0	1687	0	0	0	1735	0	0	0	1783	0	0	0	1831	0	0	0	1879	0	0	0	
1592	0	0	0	1640	0	0	0	1688	0	0	0	1736	0	0	0	1784	0	0	0	1832	0	0	0	1880	0	0	0	
15																												
15	Toul			Hôpital militaire : D. (1746-1792), Conversions à la religion catholique (1748, 1762), Paroisse Saint-Gengoult : S. (1791-an II), Paroisse Saint-Étienne : S. (1791-an II), Hôpital militaire : D. (1793-an II)												1746-an II	5 Mi	(291 images)										
15																												
15																												
15																												
1598	0	0	0	1646	0	0	0	1694	0	0	0	1742	0	0	0	1790	0	0	0	1838	0	0	0	1886	0	0	0	
1599	0	0	0	1647	0	0	0	1695	0	0	0	1743	0	0	0	1791	0	0	0	1839	0	0	0	1887	0	0	0	
1600	0	0	0	1648	0	0	0	1696	0	0	0	1744	0	0	0	1792	0	0	0	1840	0	0	0	1888	0	0	0	
1601	0	0	0	1649	0	0	0	1697	0	0	0	1745	0	0	0	1793	0	0	0	1841	0	0	0	1889	0	0	0	
1602	0	0	0	1650	0	0	0	1698	0	0	0	1746	0	0	0	1794	0	0	0	1842	0	0	0	1890	0	0	0	
1603	0	0	0	1651	0	0	0	1699	0	0	0	1747	0	0	0	1795	0	0	0	1843	0	0	0	1891	0	0	0	
1604	0	0	0	1652	0	0	0	1700	0	0	0	1748	0	0	0	1796	0	0	0	1844	0	0	0	1892	0	0	0	
1605	0	0	0	1653	0	0	0	1701	0	0	0	1749	0	0	0	1797	0	0	0	1845	0	0	0	1893	0	0	0	
1606	0	0	0	1654	0	0	0	1702	0	0	0	1750	0	0	0	1798	0	0	0	1846	0	0	0	1894	0	0	0	
1607	0	0	0	1655	0	0	0	1703	0	0	0	1751	0	0	0	1799	0	0	0	1847	0	0	0	1895	0	0	0	
1608	0	0	0	1656	0	0	0	1704	0	0	0	1752	0	0	0	1800	0	0	0	1848	0	0	0	1896	0	0	0	
1609	0	0	0	1657	0	0	0	1705	0	0	0	1753	0	0	0	feuille de saisie dans le fichier synthèse												
1610	0	0	0	1658	0	0	0	1706	0	0	0	1754	0	0	0													
1611	0	0	0	1659	0	0	0	1707	0	0	0	1755	0	0	0													
1612	0	0	0	1660	0	0	0	1708	0	0	0	1756	0	0	0													
1613	0	0	0	1661	0	0	0	1709	0	0	0	1757	0	0	0													
1614	0	0	0	1662	0	0	0	1710	0	0	0	1758	0	0	0	1806	0	0	0	1854	0	0	0	1902	0	0	0	
1615	0	0	0	1663	0	0	0	1711	0	0	0	1759	0	0	0	1807	0	0	0	1855	0	0	0	1903	0	0	0	
1616	0	0	0	1664	0	0	0	1712	0	0	0	1760	0	0	0	1808	0	0	0	1856	0	0	0	1904	0	0	0	
1617	0	0	0	1665	0	0	0	1713	0	0	0	1761	0	0	0	1809	0	0	0	1857	0	0	0	1905	0	0	0	
1618	0	0	0	1666	0	0	0	1714	0	0	0	1762	0	0	0	1810	0	0	0	1858	0	0	0	1906	0	0	0	
1619	0	0	0	1667	0	0	0	1715	0	0	0	1763	0	0	0	1811	0	0	0	1859	0	0	0	1907	0	0	0	
1620	0	0	0	1668	0	0	0	1716	0	0	0	1764	0	0	0	1812	0	0	0	1860	0	0	0	1908	0	0	0	
1621	0	0	0	1669	0	0	0	1717	0	0	0	1765	0	0	0	1813	0	0	0	1861	0	0	0	1909	0	0	0	
1622	0	0	0	1670	0	0	0	1718	0	0	0	1766	0	0	0	1814	0	0	0	1862	0	0	0	1910	0	0	0	
1623	0	0	0	1671	0	0	0	1719	0	0	0	1767	0	0	0	1815	0	0	0	1863	0	0	0	1911	0	0	0	
1624	0	0	0	1672	0	0	0	1720	0	0	0	1768	0	0	0	1816	0	0	0	1864	0	0	0	1912	0	0	0	
1625	0	0	0	1673	0	0	0	1721	0	0	0	1769	0	0	0	1817	0	0	0	1865	0	0	0	1913	0	0	0	
1626	0	0	0	1674	0	0	0	1722	0	0	0	1770	0	0	0	1818	0	0	0	1866	0	0	0	1914	0	0	0	
1627	0	0	0	1675	0	0	0	1723	0	0	0	1771	0	0	0	1819	0	0	0	1867	0	0	0	1915	0	0	0	
1628	0	0	0	1676	0	0	0	1724	0	0	0	1772	0	0	0	1820	0	0	0	1868	0	0	0	1916	0	0	0	
1629	0	0	0	1677	0	0	0	1725	0	0	0	1773	0	0	0	1821	0	0	0	1869	0	0	0	1917	0	0	0	
1630	0	0	0	1678	0	0	0	1726	0	0	0	1774	0	0	0	1822	0	0	0	1870	0	0	0	1918	0	0	0	
1631	0	0	0	1679	0	0	0	1727	0	0	0	1775	0	0	0	1823	0	0	0	1871	0	0	0	1919	0	0	0	
1632	0	0	0	1680	0	0	0	1728	0	0	0	1776	0	0	0	1824	0	0	0	1872	0	0	0	1920	0	0	0	
1633	0	0	0	1681	0	0	0	1729	0	0	0	1777	0	0	0	1825	0	0	0	1873	0	0	0	1921	0	0	0	
1634	0	0	0	1682	0	0	0	1730	0	0	0	1778	0	0	0	1826	0	0	0	1874	0	0	0	1922	0	0	0	
1635	0	0	0	1683	0	0	0	1731	0	0	0	1779	0	0	0	1827	0	0	0	1875	0	0	0	1923	0	0	0	
1636	0	0	0	1684	0	0	0	1732	0	0	0	1780	0	0	0	1828	0	0	0	1876	0	0	0	1924	0	0	0	
1637	0	0	0	1685	0	0	0	1733	0	0	0	1781	0	0	0	1829	0	0	0	1877	0	0	0	1925	0	0	0	

M/N=1
D/N=1
N/M=1

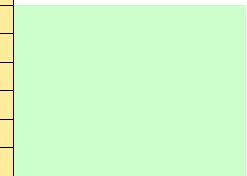

AD54
Lacune
Décès INSEE

<http://archivesenligne>

Remplace lmao
Actes en +
N
M
D
maj 00/01/1900

0 0 0
#DIV/0! #DIV/0!

Toul Hopital Militaire
54528_HM

Dénombrement par année **54528A Toul paroisse Saint Aignan**

0 2209 0

0 0 0

AD54

17/12/2019 11:16

Années	N	M	D	Années	N	M	D	Années	N	M	D	Années	N	M	D	Années	N	M	D	Années	N	M	D	Années	N	M	D
1600	0	0	0	1648	0	0	0	1696	0	18	0	1744	0	13	0	1792	0	0	0	1840	0	0	0	1888	0	0	0
1601	0	0	0	1649	0	0	0	1697	0	11	0	1745	0	17	0	1793	0	0	0	1841	0	0	0	1889	0	0	0
1602	0	0	0	1650	0	1	0	1698	0	27	0	1746	0	9	0	1794	0	0	0	1842	0	0	0	1890	0	0	0
1603	0	0	0	1651	0	11	0	1699	0	9	0	1747	0	7	0	1795	0	0	0	1843	0	0	0	1891	0	0	0
1604	0	0	0	1652	0	11	0	1700	0	21	0	1748	0	9	0	1796	0	0	0	1844	0	0	0	1892	0	0	0
1605	0	0	0	1653	0	6	0	1701	0	15	0	1749	0	8	0	1797	0	0	0	1845	0	0	0	1893	0	0	0
1606	0	0	0	1654	0	7	0	1702	0	19	0	1750	0	15	0	1798	0	0	0	1846	0	0	0	1894	0	0	0
1607	0	0	0	1655	0	9	0	1703	0	14	0	1751	0	15	0	1799	0	0	0	1847	0	0	0	1895	0	0	0
1608	0	0	0	1656	0	8	0	1704	0	15	0	1752	0	16	0	1800	0	0	0	1848	0	0	0	1896	0	0	0
1609	0	0	0	1657	0	13	0	1705	0	28	0	1753	0	5	0	1801	0	0	0	1849	0	0	0	1897	0	0	0
1610	0	0	0	1658	0	18	0	1706	0	25	0	1754	0	9	0	1802	0	0	0	1850	0	0	0	1898	0	0	0
1611	0	0	0	1659	0	21	0	1707	0	21	0	1755	0	12	0	1803	0	0	0	1851	0	0	0	1899	0	0	0
1612	0	0	0	1660	0	18	0	1708	0	19	0	1756	0	10	0	1804	0	0	0	1852	0	0	0	1900	0	0	0
1613	0	0	0	1661	0	26	0	1709	0	9	0	1757	0	14	0	1805	0	0	0	1853	0	0	0	1901	0	0	0
1614	0	0	0	1662	0	20	0	1710	0	24	0	1758	0	12	0	1806	0	0	0	1854	0	0	0	1902	0	0	0
1615	0	0	0	1663	0	29	0	1711	0	20	0	1759	0	11	0	1807	0	0	0	1855	0	0	0	1903	0	0	0
1616	0	0	0	1664	0	34	0	1712	0	18	0	1760	0	8	0	1808	0	0	0	1856	0	0	0	1904	0	0	0
1617	0	0	0	1665	0	5	0	1713	0	14	0	1761	0	7	0	1809	0	0	0	1857	0	0	0	1905	0	0	0
1618	0	0	0	1666	0	8	0	1714	0	15	0	1762	0	8	0	1810	0	0	0	1858	0	0	0	1906	0	0	0
1619	0	0	0	1667	0	8	0	1715	0	19	0	1763	0	19	0	1811	0	0	0	1859	0	0	0	1907	0	0	0
1620	0	0	0	1668	0	20	0	1716	0	21	0	1764	0	16	0												
1621	0	0	0	1669	0	27	0	1717	0	20	0	1765	0	12	0	Toul	Paroisse Saint-Aignan	Table B. (1607-1791) Table M. (1628-1633-1791) Table S. (1643-1647 1662-1691)	1607-1792	5 Mi 527/R 2	(712 images)						
1622	0	0	0	1670	0	21	0	1718	0	13	0	1766	0	17	0	Toul	Paroisse Saint-Aignan	Table B. (1607-1791), Table M. (1633-1791), Table D. (1630-1791)	1607-1791	5 Mi 527/R 1	(438 images)						
1623	0	0	0	1671	0	27	0	1719	0	14	0	1767	0	13	0	Toul	Paroisse Saint-Aignan	B. (1628-1636, 1638-1640, 1650-1662), B. M. S. (1671-1672, 1676-1708)	1628-1708	5 Mi 527/R 4	(898 images)						
1624	0	0	0	1672	0	27	0	1720	0	13	0	1768	0	13	0	Toul	Paroisse Saint-Aignan	B. M. S.	1668-1693, 1695-1704, 1707-1710	5 Mi 527/R 5	(881 images)						
1625	0	0	0	1673	0	21	0	1721	0	13	0	1769	0	16	0	Toul	Paroisse Saint-Aignan	B. M. S.	1709-1740	5 Mi 527/R 6	(870 images)						
1626	0	0	0	1674	0	17	0	1722	0	17	0	1770	0	8	0	Toul	Paroisse Saint-Aignan	B., M. (1741-1779), S. (1741-1746)	1741-1779	5 Mi 527/R 9	(961 images)						
1627	0	0	0	1675	0	22	0	1723	0	11	0	1771	0	11	0	Toul	Paroisse Saint-Aignan	B., M. (1780-1791), S. (1747-1791)	1747-1791	5 Mi 527/R 10	(810 images)						
1628	0	2	0	1676	0	32	0	1724	0	28	0	1772	0	15	0	1827	0	0	0	1875	0	0	0	1923	0	0	0
1629	0	0	0	1677	0	15	0	1725	0	15	0	1773	0	16	0	1828	0	0	0	1876	0	0	0	1924	0	0	0
1630	0	0	0	1678	0	17	0	1726	0	10	0	1774	0	19	0	1829	0	0	0	1877	0	0	0	1925	0	0	0
1631	0	0	0	1679	0	28	0	1727	0	19	0	1775	0	5	0	1830	0	0	0	1878	0	0	0	1926	0	0	0
1632	0	0	0	1680	0	21	0	1728	0	16	0	1776	0	12	0	1831	0	0	0	1879	0	0	0	1927	0	0	0
1633	0	14	0	1681	0	19	0	1729	0	14	0	1777	0	11	0	1832	0	0	0	1880	0	0	0	1928	0	0	0
1634	0	11	0	1682	0	18	0	1730	0	21	0	1778	0	15	0	1833	0	0	0	1881	0	0	0	1929	0	0	0
1635	0	0	0	1683	0	15	0	1731	0	20	0	1779	0	13	0	1834	0	0	0	1882	0	0	0	1930	0	0	0
1636	0	0	0	1684	0	11	0	1732	0	15	0	1780	0	9	0	1835	0	0	0	1883	0	0	0	1931	0	0	0
1637	0	0	0	1685	0	12	0	1733	0	12	0	1781	0	13	0	1836	0	0	0	1884	0	0	0	1932	0	0	0
1638	0	0	0	1686	0	12	0	1734	0	6	0	1782	0	11	0	1837	0	0	0	1885	0	0	0	1933	0	0	0
1639	0	0	0	1687	0	6	0	1735	0	15	0	1783	0	12	0	1838	0	0	0	1886	0	0	0	1934	0	0	0
1640	0	1	0	1688	0	13	0	1736	0	14	0	1784	0	10	0	1839	0	0	0	1887	0	0	0	1935	0	0	0
1641	0	0	0	1689	0	16	0	1737	0	21	0	1785	0	21	0												
1642	0	9	0	1690	0	10	0	1738	0	7	0	1786	0	17	0												
1643	0	18	0	1691	0	14	0	1739	0	10	0	1787	0	22	0												
1644	0	15	0	1692	0	11	0	1740	0	10	0	1788	0	21	0												
1645	0	11	0	1693	0	10	0	1741	0	8	0	1789	0	14	0												
1646	0	1	0	1694	0	8	0	1742	0	10	0	1790	0	12	0												
1647	0	0	0	1695	0	12	0	1743	0	12	0	1791	0	28	0												

saisir Baptêmes et décès et revoir tous les mariages

Dénombrement des actes par année

Toul Saint Amand 54528B

0 3150 0 0 0 0 0,00 #####

photos

17/12/2019 11:52

Années	N	M	D	Années	N	M	D	Années	N	M	D	Années	N	M	D	Années	N	M	D	Années	N	M	D	Années	N	M	D		
1595	0	0	0	1643	0	15	0	1691	0	25	0	1739	0	17	0	1787	0	19	0	1835	0	0	0	1883	0	0	0		
1596	0	0	0	1644	0	28	0	1692	0	20	0	1740	0	7	0	1788	0	11	0	1836	0	0	0	1884	0	0	0		
1597	0	0	0	1645	0	25	0	1693	0	24	0	1741	0	6	0	1789	0	15	0	1837	0	0	0	1885	0	0	0		
1598	0	0	0	1646	0	21	0	1694	0	16	0	1742	0	20	0	1790	0	30	0	1838	0	0	0	1886	0	0	0		
1599	0	0	0	1647	0	25	0	1695	0	30	0	1743	0	19	0	1791	0	17	0	1839	0	0	0	1887	0	0	0		
1600	0	0	0	1648	0	15	0	1696	0	29	0	1744	0	26	0	1792	0	0	0	1840	0	0	0	1888	0	0	0		
1601	0	0	0	1649	0	12	0	1697	0	21	0	1745	0	20	0	1793	0	0	0	1841	0	0	0	1889	0	0	0		
1602	0	0	0	1650	0	7	0	1698	0	24	0	1746	0	20	0	1794	0	0	0	1842	0	0	0	1890	0	0	0		
1603	0	0	0	1651	0	13	0	1699	0	27	0	1747	0	15	0	1795	0	0	0	1843	0	0	0	1891	0	0	0		
1604	0	0	0	1652	0	16	0	1700	0	19	0	1748	0	21	0	1796	0	0	0	1844	0	0	0	1892	0	0	0		
1605	0	0	0	1653	0	10	0	1701	0	8	0	1749	0	17	0	1797	0	0	0	1845	0	0	0	1893	0	0	0		
1606	0	0	0	1654	0	7	0	1702	0	16	0	1750	0	15	0	1798	0	0	0	1846	0	0	0	1894	0	0	0		
1607	0	0	0	1655	0	25	0	1703	0	9	0	1751	0	12	0	1799	0	0	0	1847	0	0	0	1895	0	0	0		
1608	0	0	0	1656	0	21	0	1704	0	10	0	1752	0	22	0	1800	0	0	0	1848	0	0	0	1896	0	0	0		
1609	0	0	0	1657	0	19	0	1705	0	19	0	1753	0	19	0	1801	0	0	0	1849	0	0	0	1897	0	0	0		
1610	0	0	0	1658	0	0	0	1706	0	33	0	1754	0	11	0	1802	0	0	0	1850	0	0	0	1898	0	0	0		
1611	0	0	0	1659	0	1	0	1707	0	28	0	1755	0	29	0	1803	0	0	0	1851	0	0	0	1899	0	0	0		
1612	0	0	0	1660	0	0	0	1708	0	19	0	1756	0	24	0	1804	0	0	0	1852	0	0	0	1900	0	0	0		
1613	0	0	0	1661	0	11	0	1709	0	15	0	1757	0	15	0							1738-1790	5 Mi 527/R 45	78					
1614	0	0	0	1662	0	20	0	1710	0	21	0	1758	0	17	0							1598-1685	5 Mi 527/R 15	965					
1615	0	0	0	1663	0	21	0	1711	0	28	0	1759	0	22	0							1642-1791	5 Mi 527/R 14	694					
1616	0	0	0	1664	0	11	0	1712	0	28	0	1760	0	18	0							1686-1722	5 Mi 527/R 17	1095					
1617	0	2	0	1665	0	21	0	1713	0	21	0	1761	0	14	0							1723-1740	5 Mi 527/R 21	706					
1618	0	0	0	1666	0	14	0	1714	0	25	0	1762	0	26	0							1737-1791	5 Mi 527/R 28	814					
1619	0	0	0	1667	0	11	0	1715	0	18	0	1763	0	37	0							1741-1758	5 Mi 527/R 22	870					
1620	0	2	0	1668	0	18	0	1716	0	36	0	1764	0	19	0							1755-1773	5 Mi 527/R 24	882					
1621	0	0	0	1669	0	30	0	1717	0	24	0	1765	0	22	0							1771-1791	5 Mi 527/R 27	916					
1622	0	0	0	1670	0	20	0	1718	0	24	0	1766	0	25	0							1823	0	0	0	1919	0	0	0
1623	0	1	0	1671	0	20	0	1719	0	12	0	1767	0	27	0							1824	0	0	0	1920	0	0	0
1624	0	0	0	1672	0	20	0	1720	0	22	0	1768	0	29	0							1825	0	0	0	1921	0	0	0
1625	0	0	0	1673	0	13	0	1721	0	22	0	1769	0	15	0							1826	0	0	0	1922	0	0	0
1626	0	0	0	1674	0	21	0	1722	0	23	0	1770	0	21	0							1827	0	0	0	1923	0	0	0
1627	0	0	0	1675	0	19	0	1723	0	22	0	1771	0	19	0							1828	0	0	0	1924	0	0	0
1628	0	0	0	1676	0	19	0	1724	0	22	0	1772	0	17	0							1829	0	0	0	1925	0	0	0
1629	0	0	0	1677	0	27	0	1725	0	18	0	1773	0	26	0							1830	0	0	0	1926	0	0	0
1630	0	0	0	1678	0	17	0	1726	0	17	0	1774	0	19	0							1831	0	0	0	1927	0	0	0
1631	0	0	0	1679	0	23	0	1727	0	9	0	1775	0	22	0							1832	0	0	0	1928	0	0	0
1632	0	0	0	1680	0	27	0	1728	0	20	0	1776	0	19	0							1833	0	0	0	1929	0	0	0
1633	0	0	0	1681	0	30	0	1729	0	24	0	1777	0	14	0							1834	0	0	0	1930	0	0	0
1634	0	0	0	1682	0	26	0	1730	0	20	0	1778	0	21	0														
1635	0	0	0	1683	0	26	0	1731	0	26	0	1779	0	22	0														
1636	0	16	0	1684	0	19	0	1732	0	23	0	1780	0	16	0														
1637	0	58	0	1685	0	30	0	1733	0	14	0	1781	0	15	0														
1638	0	42	0	1686	0	14	0	1734	0	21	0	1782	0	21	0														
1639	0	39	0	1687	0	24	0	1735	0	14	0	1783	0	18	0														
1640	0	26	0	1688	0	22	0	1736	0	18	0	1784	0	16	0														
1641	0	33	0	1689	0	15	0	1737	0	17	0	1785	0	34	0														
1642	0	18	0	1690	0	32	0	1738	0	13	0	1786	0	20	0														

Saisir Baptêmes et sépultures
voir à partir de 1598

AD54
Lacune

Dénombrement des actes par année

Toul Saint Jean 54528D

0 2623 0

0 0 0

0,00 #####

photos

30/03/2020 20:56

Années	N	M	D	Années	N	M	D	Années	N	M	D	Années	N	M	D	Années	N	M	D	Années	N	M	D				
1590	0	0	0	1638	0	0	0	1686	0	15	0	1734	0	13	0	1782	0	6	0	1830	0	0	0	1878	0	0	0
1591	0	0	0	1639	0	0	0	1687	0	11	0	1735	0	8	0	1783	0	12	0	1831	0	0	0	1879	0	0	0
1592	0	0	0	1640	0	16	0	1688	0	12	0	1736	0	15	0	1784	0	11	0	1832	0	0	0	1880	0	0	0
1593	0	1	0	1641	0	23	0	1689	0	9	0	1737	0	16	0	1785	0	12	0	1833	0	0	0	1881	0	0	0
1594	0	16	0	1642	0	19	0	1690	0	16	0	1738	0	11	0	1786	0	10	0	1834	0	0	0	1882	0	0	0
1595	0	16	0	1643	0	10	0	1691	0	14	0	1739	0	20	0	1787	0	16	0	1835	0	0	0	1883	0	0	0
1596	0	12	0	1644	0	23	0	1692	0	15	0	1740	0	15	0	1788	0	7	0	1836	0	0	0	1884	0	0	0
1597	0	14	0	1645	0	18	0	1693	0	21	0	1741	0	7	0	1789	0	12	0	1837	0	0	0	1885	0	0	0
1598	0	11	0	1646	0	19	0	1694	0	17	0	1742	0	15	0	1790	0	9	0	1838	0	0	0	1886	0	0	0
1599	0	15	0	1647	0	17	0	1695	0	22	0	1743	0	18	0	1791	0	17	0	1839	0	0	0	1887	0	0	0
1600	0	13	0	1648	0	18	0	1696	0	17	0	1744	0	23	0	1792	0	0	0	1840	0	0	0	1888	0	0	0
1601	0	8	0	1649	0	7	0	1697	0	14	0	1745	0	10	0	1793	0	0	0	1841	0	0	0	1889	0	0	0
1602	0	10	0	1650	0	17	0	1698	0	31	0	1746	0	14	0	1794	0	0	0	1842	0	0	0	1890	0	0	0
1603	0	9	0	1651	0	17	0	1699	0	9	0	1747	0	9	0	1795	0	0	0	1843	0	0	0	1891	0	0	0
1604	0	14	0	1652	0	22	0	1700	0	21	0	1748	0	17	0	1796	0	0	0	1844	0	0	0	1892	0	0	0
1605	0	14	0	1653	0	10	0	1701	0	22	0	1749	0	16	0	1797	0	0	0	1845	0	0	0	1893	0	0	0
1606	0	13	0	1654	0	10	0	1702	0	17	0	1750	0	10	0	1798	0	0	0	1846	0	0	0	1894	0	0	0
1607	0	11	0	1655	0	12	0	1703	0	16	0	1751	0	17	0	1799	0	0	0	1847	0	0	0	1895	0	0	0
1608	0	15	0	1656	0	16	0	1704	0	23	0	1752	0	3	0	1800	0	0	0	1848	0	0	0	1896	0	0	0
1609	0	21	0	1657	0	14	0	1705	0	14	0	1753	0	11	0	1801	0	0	0	1849	0	0	0	1897	0	0	0
1610	0	14	0	1658	0	20	0	1706	0	23	0	1754	0	8	0	1802	0	0	0	1850	0	0	0	1898	0	0	0
1611	0	19	0	1659	0	12	0	1707	0	23	0	1755	0	18	0	1803	0	0	0	1851	0	0	0	1899	0	0	0
1612	0	15	0	1660	0	2	0	1708	0	19	0	1756	0	11	0	1804	0	0	0	1852	0	0	0	1900	0	0	0
1613	0	12	0	1661	0	10	0	1709	0	15	0	1757	0	6	0	1805	0	0	0	1853	0	0	0	1901	0	0	0
1614	0	17	0	1662	0	18	0	1710	0	19	0	1758	0	8	0	1806	0	0	0	1854	0	0	0	1902	0	0	0
1615	0	8	0	1663	0	13	0	1711	0	26	0	1759	0	14	0	1807	0	0	0	1855	0	0	0	1903	0	0	0
1616	0	0	0	1664	0	17	0	1712	0	24	0	1760	0	6	0	1808	0	0	0	1856	0	0	0	1904	0	0	0
1617	0	0	0	1665	0	17	0	1713	0	23	0	1761	0	8	0	1809	0	0	0	1857	0	0	0	1905	0	0	0
1618	0	0	0	1666	0	19	0	1714	0	11	0	1762	0	14	0	1810	0	0	0	1858	0	0	0	1906	0	0	0
1619	0	0	0	1667	0	23	0	1715	0	14	0	1763	0	14	0	1811	0	0	0	1859	0	0	0	1907	0	0	0
1620	0	0	0	1668	0	24	0	1716	0	19	0	1764	0	15	0	1812	0	0	0	1860	0	0	0	1908	0	0	0
1621	0	0	0	1669	0	18	0	1717	0	18	0	1765	0	10	0	1813	0	0	0	1861	0	0	0	1909	0	0	0
1622	0	0	0	1670	0	25	0	1718	0	16	0	1766	0	16	0	1814	0	0	0	1862	0	0	0	1910	0	0	0
1623	0	0	0	1671	0	13	0	1719	0	21	0	1767	0	12	0	1815	0	0	0	1863	0	0	0	1911	0	0	0
1624	0	0	0	1672	0	19	0	1720	0	16	0	1768	0	19	0	1816	0	0	0	1864	0	0	0	1912	0	0	0
1625	0	0	0	1673	0	12	0	1721	0	9	0	1769	0	15	0	1817	0	0	0	1865	0	0	0	1913	0	0	0
1626	0	0	0	1674	0	26	0	1722	0	10	0	1770	0	11	0	1818	0	0	0	1866	0	0	0	1914	0	0	0
1627	0	0	0	1675	0	19	0	1723	0	20	0	1771	0	7	0	1819	0	0	0	1867	0	0	0	1915	0	0	0
1628	0	0	0	1676	0	18	0	1724	0	20	0	1772	0	12	0	1820	0	0	0	1868	0	0	0	1916	0	0	0
1629	0	0	0	1677	0	20	0	1725	0	15	0	1773	0	7	0	1821	0	0	0	1869	0	0	0	1917	0	0	0
1630	0	0	0	1678	0	19	0	1726	0	17	0	1774	0	9	0	1822	0	0	0	1870	0	0	0	1918	0	0	0
1631	0	0	0	1679	0	30	0	1727	0	16	0	1775	0	10	0	1823	0	0	0	1871	0	0	0	1919	0	0	0
1632	0	0	0	1680	0	22	0	1728	0	8	0	1776	0	7	0	1824	0	0	0	1872	0	0	0	1920	0	0	0
1633	0	5	0	1681	0	20	0	1729	0	10	0	1777	0	11	0	1825	0	0	0	1873	0	0	0	1921	0	0	0
1634	0	19	0	1682	0	13	0	1730	0	19	0	1778	0	10	0	1826	0	0	0	1874	0	0	0	1922	0	0	0
1635	0	11	0	1683	0	13	0	1731	0	13	0	1779	0	14	0	1827	0	0	0	1875	0	0	0	1923	0	0	0
1636	0	2	0	1684	0	25	0	1732	0	18	0	1780	0	7	0	1828	0	0	0	1876	0	0	0	1924	0	0	0
1637	0	0	0	1685	0	20	0	1733	0	10	0	1781	0	6	0	1829	0	0	0	1877	0	0	0	1925	0	0	0

faire les photos des registres

AD54
Lacune

Remplace lmao
Actes en +
N
M
D
maj 00/01/1900

Faire les neuf cotes des AD54
ajouter naissances et décès

0	335	0	0	0	795	0	0	0	808	0	0	0	573	0	0	0	112	0	0	0	0	0	0	0	0	0
0,00	#DIV/0!	#DIV/0!		0,00	#DIV/0!	#DIV/0!		0,00	#DIV/0!	#DIV/0!		0,00	#DIV/0!	#DIV/0!		0,00	#DIV/0!	#DIV/0!		0,00	#DIV/0!	#DIV/0!		0,00	#DIV/0!	#DIV/0!

Toul Saint Jean
54528D

Dénombrement des actes par année

TOUL SAINT PIERRE 5452

0 785 0

0 0 0

0,00 #####

photos

26/03/2020 18:40

Années	N	M	D	Années	N	M	D	Années	N	M	D	Années	N	M	D
1640	0	0	0	1688	0	8	0	1736	0	5	0	1784	0	5	0
1641	0	0	0	1689	0	12	0	1737	0	2	0	1785	0	1	0
1642	0	5	0	1690	0	5	0	1738	0	5	0	1786	0	4	0
1643	0	5	0	1691	0	8	0	1739	0	2	0	1787	0	3	0
1644	0	11	0	1692	0	6	0	1740	0	5	0	1788	0	3	0
1645	0	0	0	1693	0	7	0	1741	0	2	0	1789	0	5	0
1646	0	8	0	1694	0	4	0	1742	0	3	0	1790	0	7	0
1647	0	11	0	1695	0	9	0	1743	0	6	0	1791	0	7	0
1648	0	11	0	1696	0	11	0	1744	0	5	0	1792	0	0	0
1649	0	8	0	1697	0	10	0	1745	0	4	0	1793	0	0	0
1650	0	6	0	1698	0	13	0	1746	0	4	0	1794	0	0	0
1651	0	2	0	1699	0	2	0	1747	0	5	0	1795	0	0	0
1652	0	0	0	1700	0	4	0	1748	0	2	0	1796	0	0	0
1653	0	2	0	1701	0	2	0	1749	0	2	0	1797	0	0	0
1654	0	3	0	1702	0	1	0	1750	0	3	0	1798	0	0	0
1655	0	6	0	1703	0	3	0	1751	0	3	0	1799	0	0	0
1656	0	5	0	1704	0	1	0	1752	0	2	0	1800	0	0	0
1657	0	7	0	1705	0	4	0	1753	0	3	0	1801	0	0	0
1658	0	12	0	1706	0	2	0	1754	0	0	0	1802	0	0	0
1659	0	8	0	1707	0	1	0	1755	0	3	0	1803	0	0	0
1660	0	14	0	1708	0	2	0	1756	0	3	0	1804	0	0	0
1661	0	8	0	1709	0	3	0	1757	0	5	0	1805	0	0	0
1662	0	7	0	1710	0	6	0	1758	0	2	0	1806	0	0	0
1663	0	3	0	1711	0	6	0	1759	0	2	0	1807	0	0	0
1664	0	6	0	1712	0	1	0	1760	0	5	0	1808	0	0	0
1665	0	6	0	1713	0	5	0	1761	0	6	0	1809	0	0	0
1666	0	7	0	1714	0	4	0	1762	0	5	0	1810	0	0	0
1667	0	7	0	1715	0	3	0	1763	0	5	0	1811	0	0	0
1668	0	12	0	1716	0	3	0	1764	0	4	0	1812	0	0	0
1669	0	4	0	1717	0	7	0	1765	0	3	0	1813	0	0	0
1670	0	7	0	1718	0	3	0	1766	0	3	0	1814	0	0	0
1671	0	8	0	1719	0	2	0	1767	0	6	0	1815	0	0	0
1672	0	5	0	1720	0	6	0	1768	0	4	0	1816	0	0	0
1673	0	8	0	1721	0	4	0	1769	0	3	0	1817	0	0	0
1674	0	4	0	1722	0	2	0	1770	0	3	0	1818	0	0	0
1675	0	7	0	1723	0	8	0	1771	0	5	0	1819	0	0	0
1676	0	9	0	1724	0	6	0	1772	0	2	0	1820	0	0	0
1677	0	8	0	1725	0	2	0	1773	0	5	0	1821	0	0	0
1678	0	10	0	1726	0	4	0	1774	0	2	0	1822	0	0	0
1679	0	12	0	1727	0	4	0	1775	0	4	0	1823	0	0	0
1680	0	16	0	1728	0	3	0	1776	0	3	0	1824	0	0	0
1681	0	18	0	1729	0	6	0	1777	0	6	0	1825	0	0	0
1682	0	12	0	1730	0	7	0	1778	0	3	0	1826	0	0	0
1683	0	11	0	1731	0	3	0	1779	0	2	0	1827	0	0	0
1684	0	7	0	1732	0	2	0	1780	0	4	0	1828	0	0	0
1685	0	10	0	1733	0	6	0	1781	0	5	0	1829	0	0	0
1686	0	7	0	1734	0	1	0	1782	0	1	0	1830	0	0	0
1687	0	10	0	1735	0	3	0	1783	0	5	0	1831	0	0	0
0	353	0		0	225	0		0	172	0		0	35	0	

toutes les cotes ne sont pas exploitées notamment en Naissances et Sépultures

AD54
B M S
Lacune

Type d'acte	Période	Cote	
Table B. M. S. (1668-1791)	1668-1791	5 Mi 527/R 3	234
Table B. (1641-1792) Table M. (1642-1791) Table S. (1642-1792) B. (1648-1668 1696-1746) M. S.	1641-1792	5 Mi 527/R 2	712
B. M. S.	1668-1670, 1672-1676, 1683-1746	5 Mi 527/R 48	589
B. M. S. (1668-1695)	1668-1695	5 Mi 527/R 68	763
B. M. S.	1747-1791	5 Mi 527/R 49	607

Dénombrement des actes par année

54528G Toul Saint Etienne 979 1225 0

0 0 0

photos

Années	N	M	D	Années	N	M	D	Années	N	M	D	Années	N	M	D	Années	N	M	D	Années	N	M	D	Années	N	M	D
1670	0	0	0	1718	0	0	0	1766	0	0	0	1814	0	33	0	1862	0	0	0	1910	0	0	0	1958	0	0	0
1671	0	0	0	1719	0	0	0	1767	0	0	0	1815	0	31	0	1863	0	0	0	1911	0	0	0	1959	0	0	0
1672	0	0	0	1720	0	0	0	1768	0	0	0	1816	0	38	0	1864	0	0	0	1912	0	0	0	1960	0	0	0
1673	0	0	0	1721	0	0	0	1769	0	0	0	1817	0	21	0	1865	0	0	0	1913	0	0	0	1961	0	0	0
1674	0	0	0	1722	0	0	0	1770	0	0	0	1818	0	15	0	1866	0	0	0	1914	0	0	0	1962	0	0	0
1675	0	0	0	1723	0	0	0	1771	0	0	0	1819	0	37	0	1867	0	0	0	1915	0	0	0	1963	0	0	0
1676	0	0	0	1724	0	0	0	1772	0	0	0	1820	0	23	0	1868	0	0	0	1916	0	0	0	1964	0	0	0
1677	0	0	0	1725	0	0	0	1773	0	0	0	1821	0	23	0	1869	0	0	0	1917	0	0	0	1965	0	0	0
1678	0	0	0	1726	0	0	0	1774	0	0	0	1822	0	22	0	1870	0	0	0	1918	0	0	0	1966	0	0	0
1679	0	0	0	1727	0	0	0	1775	0	0	0	1823	0	27	0	1871	0	0	0	1919	0	0	0	1967	0	0	0
1680	0	0	0	1728	0	0	0	1776	0	0	0	1824	0	29	0	1872	0	0	0	1920	0	0	0	1968	0	0	0
1681	0	0	0	1729	0	0	0	1777	0	0	0	1825	0	71	0	1873	0	0	0	1921	0	0	0	1969	0	0	0
1682	0	0	0	1730	0	0	0	1778	0	0	0	1826	0	30	0	1874	0	0	0	1922	0	0	0	1970	0	0	0
1683	0	0	0	1731	0	0	0	1779	0	0	0	1827	0	37	0	1875	0	0	0	1923	0	0	0	1971	0	0	0
1684	0	0	0	1732	0	0	0	1780	0	0	0	1828	0	8	0	1876	0	0	0	1924	0	0	0	1972	0	0	0
1685	0	0	0	1733	0	0	0	1781	0	0	0	1829	0	25	0	1877	0	0	0	1925	0	0	0	1973	0	0	0
1686	0	0	0	1734	0	0	0	1782	0	0	0	1830	0	47	0	1878	0	0	0	1926	0	0	0	1974	0	0	0
1687	0	0	0	1735	0	0	0	1783	0	0	0	1831	0	8	0	1879	0	0	0	1927	0	0	0	1975	0	0	0
1688	0	0	0	1736	0	0	0	1784	0	0	0	1832	0	0	0	1880	0	0	0	1928	0	0	0	1976	0	0	0
1689	0	0	0	1737	0	0	0	1785	0	0	0	1833	0	0	0	1881	0	0	0	1929	0	0	0	1977	0	0	0
1690	0	0	0	1738	0	0	0	1786	0	0	0	1834	0	0	0	1882	0	0	0	1930	0	0	0	1978	0	0	0
1691	0	0	0	1739	0	0	0	1787	0	0	0	1835	0	0	0	1883	0	0	0	1931	0	0	0	1979	0	0	0
1692	0	0	0	1740	0	0	0	1788	0	0	0	1836	0	0	0	1884	0	0	0	1932	0	0	0	1980	0	0	0
1693	0	0	0	1741	0	0	0	1789	0	0	0	1837	0	0	0	1885	0	0	0	1933	0	0	0	1981	0	0	0
1694	0	0	0	1742	0	0	0	1790	0	0	0	1838	0	0	0	1886	0	0	0	1934	0	0	0	1982	0	0	0
1695	0	0	0	1743	0	0	0	1791	0	6	0	1839	0	0	0	1887	0	0	0	1935	0	0	0	1983	0	0	0
1696	0	0	0	1744	0	0	0	1792	0	47	0	1840	0	0	0	1888	0	0	0	1936	0	0	0	1984	0	0	0
1697	0	0	0	1745	0	0	0	1793	0	0	0	1841	0	0	0	1889	0	0	0	1937	0	0	0	1985	0	0	0
1698	0	0	0	1746	0	0	0	1794	0	0	0	1842	0	0	0	1890	0	0	0	1938	0	0	0	1986	0	0	0
1699	0	0	0	1747	0	0	0	1795	156	9	0	1843	0	0	0	1891	0	0	0	1939	0	0	0	1987	0	0	0
1700	0	0	0	1748	0	0	0	1796	200	20	0	1844	0	0	0	1892	0	0	0	1940	0	0	0	1988	0	0	0
1701	0	0	0	1749	0	0	0	1797	48	19	0	1845	0	0	0	1893	0	0	0	1941	0	0	0	1989	0	0	0
1702	0	0	0	1750	0	0	0	1798	0	0	0	1846	0	0	0	1894	0	60	0	1942	0	0	0	1990	0	0	0
1703	0	0	0	1751	0	0	0	1799	0	0	0	1847	0	0	0	1895	0	5	0	1943	0	0	0	1991	0	0	0
1704	0	0	0	1752	0	0	0	1800	0	0	0	1848	0	0	0	1896	0	0	0	1944	0	0	0	1992	0	0	0
1705	0	0	0	1753	0	0	0	1801	116	23	0	1849	0	0	0	1897	0	61	0	1945	0	0	0	1993	0	0	0
1706	0	0	0	1754	0	0	0	1802	156	27	0	1850	0	0	0	1898	0	62	0	1946	0	0	0	1994	0	0	0
1707	0	0	0	1755	0	0	0	1803	113	35	0	1851	0	0	0	1899	0	53	0	1947	0	0	0	1995	0	0	0
1708	0	0	0	1756	0	0	0	1804	115	23	0	1852	0	0	0	1900	0	61	0	1948	0	0	0	1996	0	0	0
1709	0	0	0	1757	0	0	0	1805	75	12	0	1853	0	0	0	1901	0	2	0	1949	0	0	0	1997	0	0	0
1710	0	0	0	1758	0	0	0	1806	0	19	0	1854	0	0	0	1902	0	0	0	1950	0	0	0	1998	0	0	0
1711	0	0	0	1759	0	0	0	1807	0	26	0	1855	0	0	0	1903	0	0	0	1951	0	0	0	1999	0	0	0
1712	0	0	0	1760	0	0	0	1808	0	19	0	1856	0	0	0	1904	0	0	0	1952	0	0	0	2000	0	0	0
1713	0	0	0	1761	0	0	0	1809	0	16	0	1857	0	0	0	1905	0	0	0	1953	0	0	0	2001	0	0	0
1714	0	0	0	1762	0	0	0	1810	0	24	0	1858	0	0	0	1906	0	0	0	1954	0	0	0	2002	0	0	0
1715	0	0	0	1763	0	0	0	1811	0	28	0	1859	0	0	0	1907	0	0	0	1955	0	0	0	2003	0	0	0
1716	0	0	0	1764	0	0	0	1812	0	20	0	1860	0	0	0	1908	0	0	0	1956	0	0	0	2004	0	0	0
1717	0	0	0	1765	0	0	0	1813	0	23	0	1861	0	0	0	1909	0	0	0	1957	0	0	0	2005	0	0	0

Photos des registres paroissiaux

Cahier pdf 1804-1901

AD 54 jusqu'en 1792

Dénombrement des actes par année

Toul Saint Gengoult 54285 0 422 0

0 0 0

Photos

Années	N	M	D	Années	N	M	D	Années	N	M	D	Années	N	M	D	Années	N	M	D	Années	N	M	D	Années	N	M	D
1670	0	0	0	1718	0	0	0	1766	0	0	0	1814	0	0	0	1862	0	0	0	1910	0	28	0	1958	0	0	0
1671	0	0	0	1719	0	0	0	1767	0	0	0	1815	0	0	0	1863	0	0	0	1911	0	33	0	1959	0	0	0
1672	0	0	0	1720	0	0	0	1768	0	0	0	1816	0	0	0	1864	0	0	0	1912	0	26	0	1960	0	0	0
1673	0	0	0	1721	0	0	0	1769	0	0	0	1817	0	0	0	1865	0	0	0	1913	0	25	0	1961	0	0	0
1674	0	0	0	1722	0	0	0	1770	0	0	0	1818	0	0	0	1866	0	0	0	1914	0	2	0	1962	0	0	0
1675	0	0	0	1723	0	0	0	1771	0	0	0	1819	0	0	0	1867	0	0	0	1915	0	0	0	1963	0	0	0
1676	0	0	0	1724	0	0	0	1772	0	0	0	1820	0	0	0	1868	0	0	0	1916	0	0	0	1964	0	0	0
1677	0	0	0	1725	0	0	0	1773	0	0	0	1821	0	0	0	1869	0	0	0	1917	0	0	0	1965	0	0	0
1678	0	0	0	1726	0	0	0	1774	0	0	0	1822	0	0	0	1870	0	0	0	1918	0	0	0	1966	0	0	0
1679	0	0	0	1727	0	0	0	1775	0	0	0	1823	0	0	0	1871	0	0	0	1919	0	0	0	1967	0	0	0
1680	0	0	0	1728	0	0	0	1776	0	0	0	1824	0	0	0	1872	0	0	0	1920	0	0	0	1968	0	0	0
1681	0	0	0	1729	0	0	0	1777	0	0	0	1825	0	0	0	1873	0	0	0	1921	0	0	0	1969	0	0	0
1682	0	0	0	1730	0	0	0	1778	0	0	0	1826	0	0	0	1874	0	0	0	1922	0	0	0	1970	0	0	0
1683	0	0	0	1731	0	0	0	1779	0	0	0	1827	0	0	0	1875	0	0	0	1923	0	0	0	1971	0	0	0
1684	0	0	0	1732	0	0	0	1780	0	0	0	1828	0	0	0	1876	0	0	0	1924	0	0	0	1972	0	0	0
1685	0	0	0	1733	0	0	0	1781	0	0	0	1829	0	0	0	1877	0	0	0	1925	0	0	0	1973	0	0	0
1686	0	0	0	1734	0	0	0	1782	0	0	0	1830	0	0	0	1878	0	0	0	1926	0	0	0	1974	0	0	0
1687	0	0	0	1735	0	0	0	1783	0	0	0	1831	0	0	0	1879	0	0	0	1927	0	0	0	1975	0	0	0
1688	0	0	0	1736	0	0	0	1784	0	0	0	1832	0	0	0	1880	0	0	0	1928	0	0	0	1976	0	0	0
1689	0	0	0	1737	0	0	0	1785	0	0	0	1833	0	0	0	1881	0	0	0	1929	0	0	0	1977	0	0	0
1690	0	0	0	1738	0	0	0	1786	0	0	0	1834	0	0	0	1882	0	0	0	1930	0	0	0	1978	0	0	0
1691	0	0	0	1739	0	0	0	1787	0	0	0	1835	0	0	0	1883	0	0	0	1931	0	0	0	1979	0	0	0
1692	0	0	0	1740	0	0	0	1788	0	0	0	1836	0	0	0	1884	0	0	0	1932	0	0	0	1980	0	0	0
1693	0	0	0	1741	0	0	0	1789	0	0	0	1837	0	0	0	1885	0	0	0	1933	0	0	0	1981	0	0	0
1694	0	0	0	1742	0	0	0	1790	0	0	0	1838	0	0	0	1886	0	0	0	1934	0	0	0	1982	0	0	0
1695	0	0	0	1743	0	0	0	1791	0	1	0	1839	0	0	0	1887	0	0	0	1935	0	0	0	1983	0	0	0
1696	0	0	0	1744	0	0	0	1792	0	34	0	1840	0	0	0	1888	0	0	0	1936	0	0	0	1984	0	0	0
1697	0	0	0	1745	0	0	0	1793	0	0	0	1841	0	0	0	1889	0	0	0	1937	0	0	0	1985	0	0	0
1698	0	0	0	1746	0	0	0	1794	0	0	0	1842	0	0	0	1890	0	0	0	1938	0	0	0	1986	0	0	0
1699	0	0	0	1747	0	0	0	1795	0	0	0	1843	0	0	0	1891	0	0	0	1939	0	0	0	1987	0	0	0
1700	0	0	0	1748	0	0	0	1796	0	0	0	1844	0	0	0	1892	0	0	0	1940	0	0	0	1988	0	0	0
1701	0	0	0	1749	0	0	0	1797	0	0	0	1845	0	0	0	1893	0	0	0	1941	0	0	0	1989	0	0	0
1702	0	0	0	1750	0	0	0	1798	0	0	0	1846	0	0	0	1894	0	0	0	1942	0	0	0	1990	0	0	0
1703	0	0	0	1751	0	0	0	1799	0	0	0	1847	0	0	0	1895	0	0	0	1943	0	0	0	1991	0	0	0
1704	0	0	0	1752	0	0	0	1800	0	0	0	1848	0	0	0	1896	0	0	0	1944	0	0	0	1992	0	0	0
1705	0	0	0	1753	0	0	0	1801	0	0	0	1849	0	0	0	1897	0	0	0	1945	0	0	0	1993	0	0	0
1706	0	0	0	1754	0	0	0	1802	0	0	0	1850	0	0	0	1898	0	0	0	1946	0	0	0	1994	0	0	0
1707	0	0	0	1755	0	0	0	1803	0	0	0	1851	0	0	0	1899	0	0	0	1947	0	0	0	1995	0	0	0
1708	0	0	0	1756	0	0	0	1804	0	0	0	1852	0	0	0	1900	0	0	0	1948	0	0	0	1996	0	0	0
1709	0	0	0	1757	0	0	0	1805	0	0	0	1853	0	0	0	1901	0	30	0	1949	0	0	0	1997	0	0	0
1710	0	0	0	1758	0	0	0	1806	0	0	0	1854	0	0	0	1902	0	21	0	1950	0	0	0	1998	0	0	0
1711	0	0	0	1759	0	0	0	1807	0	0	0	1855	0	0	0	1903	0	29	0	1951	0	0	0	1999	0	0	0
1712	0	0	0	1760	0	0	0	1808	0	0	0	1856	0	0	0	1904	0	33	0	1952	0	0	0	2000	0	0	0
1713	0	0	0	1761	0	0	0	1809	0	0	0	1857	0	0	0	1905	0	35	0	1953	0	0	0	2001	0	0	0
1714	0	0	0	1762	0	0	0	1810	0	0	0	1858	0	0	0	1906	0	23	0	1954	0	0	0	2002	0	0	0
1715	0	0	0	1763	0	0	0	1811	0	0	0	1859	0	0	0	1907	0	28	0	1955	0	0	0	2003	0	0	0
1716	0	0	0	1764	0	0	0	1812	0	0	0	1860	0	0	0	1908	0	41	0	1956	0	0	0	2004	0	0	0
1717	0	0	0	1765	0	0	0	1813	0	0	0	1861	0	0	0	1909	0	33	0	1957	0	0	0	2005	0	0	0

1914=20M
1915=15M

Photos registres paroissiaux

B et M

AD 54
Registres B M S à saisir

Saisir les NMD des périodes encadrées nombreux actes manquants dans la reconstitution de l'Etat Civil

Dénombrement des actes par année

Tramont Émy 54529

390 136 253

0 0 0

2,87 0,35 0,65

photos

06/03/2020 17:31

Années	N	M	D	Années	N	M	D	Années	N	M	D	Années	N	M	D	Années	N	M	D	Années	N	M	D	Années	N	M	D
1790	0	0	0	1838	5	1	4	1886	3	0	1	1934	0	1	4	1982	0	0	0	2030	0	0	0	2078	0	0	0
1791	0	0	0	1839	5	1	2	1887	3	0	3	1935	2	0	2	1983	0	0	0	2031	0	0	0	2079	0	0	0
1792	0	0	0	1840	7	0	3	1888	2	1	3	1936	2	1	1	1984	0	0	0	2032	0	0	0	2080	0	0	0
1793	1	0	1	1841	6	2	2	1889	4	2	2	1937	0	0	2	1985	0	0	0	2033	0	0	0	2081	0	0	0
1794	8	3	7	1842	2	1	1	1890	2	0	0	1938	3	0	2	1986	0	0	0	2034	0	0	0	2082	0	0	0
1795	5	0	4	1843	4	2	1	1891	1	0	5	1939	1	1	1	1987	0	0	0	2035	0	0	0	2083	0	0	0
1796	5	0	3	1844	3	1	1	1892	4	0	1	1940	0	0	1	1988	0	0	0	2036	0	0	0	2084	0	0	0
1797	2	1	1	1845	4	0	1	1893	1	0	1	1941	1	2	0	1989	0	0	0	2037	0	0	0	2085	0	0	0
1798	7	3	4	1846	4	1	2	1894	3	0	2	1942	0	1	1	1990	0	0	0	2038	0	0	0	2086	0	0	0
1799	3	2	1	1847	3	0	3	1895	1	2	2	1943	2	1	1	1991	0	0	0	2039	0	0	0	2087	0	0	0
1800	3	1	0	1848	3	1	2	1896	3	0	2	1944	0	0	0	1992	0	0	0	2040	0	0	0	2088	0	0	0
1801	2	1	0	1849	4	0	1	1897	2	0	0	1945	0	0	0	1993	0	0	0	2041	0	0	0	2089	0	0	0
1802	6	2	2	1850	2	0	1	1898	0	1	1	1946	0	0	0	1994	0	0	0	2042	0	0	0	2090	0	0	0
1803	4	0	1	1851	6	0	2	1899	0	0	0	1947	0	0	0	1995	0	0	0	2043	0	0	0	2091	0	0	0
1804	3	0	0	1852	5	0	1	1900	1	2	3	1948	0	0	0	1996	0	0	0	2044	0	0	0	2092	0	0	0
1805	5	3	2	1853	2	1	1	1901	1	2	2	1949	0	0	0	1997	0	0	0	2045	0	0	0	2093	0	0	0
1806	0	0	2	1854	3	2	5	1902	0	0	0	1950	0	0	0	1998	0	0	0	2046	0	0	0	2094	0	0	0
1807	2	0	3	1855	3	1	3	1903	2	2	0	1951	0	0	0	1999	0	0	0	2047	0	0	0	2095	0	0	0
1808	9	2	4	1856	1	0	2	1904	1	0	1	1952	0	0	0	2000	0	0	0	2048	0	0	0	2096	0	0	0
1809	5	4	3	1857	5	1	0	1905	2	1	3	1953	0	0	0	2001	0	0	0	2049	0	0	0	2097	0	0	0
1810	5	0	3	1858	4	1	1	1906	0	0	1	1954	0	0	0	2002	0	0	0	2050	0	0	0	2098	0	0	0
1811	5	2	1	1859	2	1	0	1907	1	1	3	1955	0	0	0	2003	0	0	0	2051	0	0	0	2099	0	0	0
1812	6	0	0	1860	4	0	1	1908	2	0	1	1956	0	0	0	2004	0	0	0	2052	0	0	0	2100	0	0	0
1813	4	4	0	1861	1	3	0	1909	1	0	2	1957	0	0	0	2005	0	0	0	2053	0	0	0	2101	0	0	0
1814	3	0	0	1862	3	0	1	1910	4	1	3	1958	0	0	0	2006	0	0	0	2054	0	0	0	2102	0	0	0
1815	3	1	0	1863	0	0	0	1911	2	0	4	1959	0	0	0	2007	0	0	0	2055	0	0	0	2103	0	0	0
1816	3	0	1	1864	0	1	3	1912	0	0	1	1960	0	0	0	2008	0	0	0	2056	0	0	0	2104	0	0	0
1817	4	0	0	1865	1	2	1	1913	2	1	1	1961	0	0	0	2009	0	0	0	2057	0	0	0	2105	0	0	0
1818	3	1	1	1866	2	1	1	1914	2	0	2	1962	0	0	0	2010	0	0	0	2058	0	0	0	2106	0	0	0
1819	1	3	1	1867	2	0	1	1915	2	0	2	1963	0	0	0	2011	0	0	0	2059	0	0	0	2107	0	0	0
1820	9	0	4	1868	4	1	1	1916	0	1	1	1964	0	0	0	2012	0	0	0	2060	0	0	0	2108	0	0	0
1821	3	2	1	1869	1	1	0	1917	0	1	2	1965	0	0	0	2013	0	0	0	2061	0	0	0	2109	0	0	0
1822	4	0	1	1870	3	1	5	1918	2	1	4	1966	0	0	0	2014	0	0	0	2062	0	0	0	2110	0	0	0
1823	3	0	0	1871	3	0	3	1919	1	2	2	1967	0	0	0	2015	0	0	0	2063	0	0	0	2111	0	0	0
1824	4	2	0	1872	4	3	4	1920	5	2	1	1968	0	0	0	2016	0	0	0	2064	0	0	0	2112	0	0	0
1825	4	3	4	1873	1	1	4	1921	0	1	1	1969	0	0	0	2017	0	0	0	2065	0	0	0	2113	0	0	0
1826	5	2	1	1874	3	3	1	1922	1	1	0	1970	0	0	0	2018	0	0	0	2066	0	0	0	2114	0	0	0
1827	1	0	0	1875	4	2	0	1923	1	1	1	1971	0	0	0	2019	0	0	0	2067	0	0	0	2115	0	0	0
1828	2	1	3	1876	1	1	2	1924	2	0	1	1972	0	0	0	2020	0	0	0	2068	0	0	0	2116	0	0	0
1829	6	0	0	1877	1	1	2	1925	0	0	1	1973	0	0	0	2021	0	0	0	2069	0	0	0	2117	0	0	0
1830	0	3	3	1878	1	2	6	1926	1	1	3	1974	0	0	0	2022	0	0	0	2070	0	0	0	2118	0	0	0
1831	3	0	2	1879	3	2	1	1927	1	2	1	1975	0	0	0	2023	0	0	0	2071	0	0	0	2119	0	0	0
1832	3	0	0	1880	1	0	1	1928	2	0	1	1976	0	0	0	2024	0	0	0	2072	0	0	0	2120	0	0	0
1833	1	0	1	1881	1	2	2	1929	1	0	0	1977	0	0	0	2025	0	0	0	2073	0	0	0	2121	0	0	0
1834	5	0	8	1882	2	0	4	1930	0	1	1	1978	0	0	0	2026	0	0	0	2074	0	0	0	2122	0	0	0
1835	3	3	1	1883	1	0	0	1931	1	0	2	1979	0	0	0	2027	0	0	0	2075	0	0	0	2123	0	0	0
1836	4	2	0	1884	1	0	1	1932	0	0	0	1980	0	0	0	2028	0	0	0	2076	0	0	0	2124	0	0	0
1837	6	1	2	1885	4	3	4	1933	1	0	0	1981	0	0	0	2029	0	0	0	2077	0	0	0	2125	0	0	0

M/N=0,35
D/N=0,65
N/M=2,87

OK

photos pdf
AD54
Lacune

1883 --> manque page 47 décès

173	52	76	135	47	88	71	30	74	11	7	15	0	0	0	0	0	0	0	0	0	0	0	0	0	0	0
3,33	0,30	0,44	2,87	0,35	0,65	2,37	0,42	1,04	1,57	0,64	1,36															



Dénombrement des actes par année

Tramont Lassus 54530

1097 262 656

0 0 0

AD54

photos >> 2012

06/03/2020 17:32

Années	N	M	D	Années	N	M	D	Années	N	M	D	Années	N	M	D	Années	N	M	D	Années	N	M	D	Années	N	M	D
1670	0	0	0	1718	5	0	2	1766	4	0	3	1814	5	0	11	1862	1	3	2	1910	7	2	2	1958	0	0	0
1671	0	0	0	1719	1	0	1	1767	8	0	3	1815	3	1	2	1863	3	0	1	1911	3	2	2	1959	0	0	0
1672	0	0	0	1720	3	0	2	1768	6	0	1	1816	3	2	9	1864	4	1	2	1912	1	1	7	1960	0	0	0
1673	0	0	0	1721	4	0	3	1769	6	0	3	1817	4	4	3	1865	2	0	4	1913	6	2	7	1961	0	0	0
1674	0	0	0	1722	6	0	4	1770	4	0	1	1818	4	2	0	1866	4	3	2	1914	6	2	9	1962	0	0	0
1675	0	0	0	1723	0	0	3	1771	6	0	3	1819	9	4	7	1867	1	0	6	1915	3	0	8	1963	0	0	0
1676	0	0	0	1724	5	0	5	1772	1	0	3	1820	5	4	4	1868	3	2	5	1916	2	0	1	1964	0	0	0
1677	0	0	0	1725	2	0	0	1773	7	0	1	1821	6	0	3	1869	9	2	1	1917	3	4	7	1965	0	0	0
1678	0	0	0	1726	2	0	0	1774	3	0	2	1822	9	3	3	1870	7	1	4	1918	6	3	3	1966	0	0	0
1679	0	0	0	1727	5	0	1	1775	3	0	2	1823	13	1	1	1871	6	2	3	1919	5	1	6	1967	0	0	0
1680	0	0	0	1728	6	0	1	1776	6	0	2	1824	14	2	3	1872	5	2	5	1920	3	3	3	1968	0	0	0
1681	0	0	0	1729	6	0	1	1777	7	0	0	1825	3	1	2	1873	2	5	5	1921	7	2	1	1969	0	0	0
1682	0	0	0	1730	6	0	1	1778	6	0	1	1826	8	3	5	1874	5	2	1	1922	3	1	4	1970	0	0	0
1683	0	0	0	1731	7	0	0	1779	3	0	2	1827	8	2	1	1875	2	1	6	1923	1	0	7	1971	0	0	0
1684	0	0	0	1732	1	0	4	1780	11	0	3	1828	5	1	1	1876	6	3	1	1924	7	1	3	1972	0	0	0
1685	0	0	0	1733	11	0	3	1781	5	0	3	1829	8	3	2	1877	6	0	5	1925	3	1	4	1973	0	0	0
1686	0	0	0	1734	4	0	1	1782	4	0	2	1830	7	2	5	1878	2	4	6	1926	4	1	3	1974	0	0	0
1687	1	0	0	1735	4	0	3	1783	0	0	1	1831	7	1	2	1879	8	2	8	1927	4	0	2	1975	0	0	0
1688	0	0	2	1736	7	0	0	1784	0	0	0	1832	2	1	0	1880	1	2	4	1928	5	1	0	1976	0	0	0
1689	1	0	2	1737	3	0	3	1785	0	0	0	1833	9	3	2	1881	3	1	5	1929	6	1	1	1977	0	0	0
1690	1	0	1	1738	8	0	2	1786	0	0	0	1834	6	2	7	1882	3	2	7	1930	4	0	2	1978	0	0	0
1691	0	0	1	1739	5	0	2	1787	0	0	0	1835	5	2	5	1883	0	1	0	1931	3	1	6	1979	0	0	0
1692	1	0	2	1740	3	0	0	1788	0	0	0	1836	6	6	1	1884	0	4	0	1932	3	0	4	1980	0	0	0
1693	0	0	0	1741	5	0	0	1789	0	0	0	1837	9	0	5	1885	0	2	0	1933	2	1	3	1981	0	0	0
1694	0	0	0	1742	1	0	3	1790	0	0	0	1838	8	0	6	1886	0	1	0	1934	1	2	2	1982	0	0	0
1695	2	0	0	1743	5	0	4	1791	0	0	0	1839	7	4	3	1887	0	1	0	1935	3	0	3	1983	0	0	0
1696	1	0	0	1744	5	0	1	1792	3	1	3	1840	8	1	5	1888	0	1	0	1936	1	1	3	1984	0	0	0
1697	0	0	0	1745	6	0	1	1793	7	1	3	1841	6	1	2	1889	0	0	0	1937	1	1	2	1985	0	0	0
1698	1	0	0	1746	6	0	1	1794	11	2	2	1842	4	4	4	1890	0	1	0	1938	1	2	3	1986	0	0	0
1699	1	0	0	1747	5	0	2	1795	11	0	4	1843	10	1	2	1891	0	1	0	1939	2	1	1	1987	0	0	0
1700	3	0	0	1748	7	0	4	1796	9	2	0	1844	4	3	8	1892	0	2	0	1940	5	1	3	1988	0	0	0
1701	2	0	0	1749	4	0	3	1797	7	0	0	1845	3	1	1	1893	2	1	3	1941	2	0	3	1989	0	0	0
1702	2	0	0	1750	4	0	0	1798	6	0	2	1846	5	3	5	1894	5	1	7	1942	3	0	3	1990	0	0	0
1703	3	0	3	1751	7	0	0	1799	4	2	3	1847	3	4	4	1895	2	2	0	1943	1	1	5	1991	0	0	0
1704	1	0	0	1752	6	0	0	1800	13	2	3	1848	4	3	5	1896	1	4	6	1944	2	1	4	1992	0	0	0
1705	3	0	0	1753	4	0	4	1801	7	0	6	1849	9	0	2	1897	4	1	2	1945	0	0	0	1993	0	0	0
1706	2	0	0	1754	8	0	1	1802	5	0	4	1850	3	1	1	1898	9	1	3	1946	0	0	0	1994	0	0	0
1707	0	0	0	1755	6	0	2	1803	11	1	5	1851	6	3	1	1899	4	2	5	1947	0	0	0	1995	0	0	0
1708	2	0	0	1756	7	0	3	1804	4	2	2	1852	3	2	1	1900	4	1	1	1948	0	0	0	1996	0	0	0
1709	3	0	0	1757	8	0	1	1805	6	1	2	1853	1	6	10	1901	4	2	2	1949	0	0	0	1997	0	0	0
1710	1	0	0	1758	8	0	2	1806	5	2	6	1854	1	0	13	1902	3	1	5	1950	0	0	0	1998	0	0	0
1711	3	0	1	1759	7	0	4	1807	9	5	3	1855	7	3	6	1903	5	3	6	1951	0	0	0	1999	0	0	0
1712	5	0	0	1760	6	0	2	1808	2	3	3	1856	7	5	3	1904	2	0	7	1952	0	0	0	2000	0	0	0
1713	3	0	0	1761	7	0	0	1809	5	6	2	1857	6	3	3	1905	4	2	7	1953	0	0	0	2001	0	0	0
1714	3	0	0	1762	7	0	2	1810	5	0	2	1858	2	1	0	1906	8	2	3	1954	0	0	0	2002	0	0	0
1715	3	0	0	1763	9	0	2	1811	7	1	3	1859	4	3	2	1907	5	3	6	1955	0	0	0	2003	0	0	0
1716	4	0	0	1764	2	0	2	1812	8	3	1	1860	3	1	4	1908	2	0	4	1956	0	0	0	2004	0	0	0
1717	3	0	0	1765	8	0	0	1813	7	6	1	1861	5	1	2	1909	5	0	8	1957	0	0	0	2005	0	0	0

rechercher la source pour 1687 à avant 1792 pas de doublons avec les deux autres Tramont ni avec Beuvezin

pas dans la commune voir les AD 54*

Dénombrement des actes par année

Tramont-Saint-André 54531

1610 557 1270

0 0 0

2,89 0,35 0,79

photos

09/12/2019 11:41

Années	N	M	D	Années	N	M	D	Années	N	M	D	Années	N	M	D	Années	N	M	D	Années	N	M	D	Années	N	M	D
1670	0	0	0	1718	1	1	0	1766	10	5	11	1814	13	1	8	1862	0	2	0	1910	5	1	8	1958	0	0	0
1671	0	0	0	1719	15	4	3	1767	15	3	10	1815	11	1	7	1863	0	3	0	1911	3	1	7	1959	0	0	0
1672	0	0	0	1720	10	3	1	1768	10	4	7	1816	7	4	7	1864	0	4	0	1912	3	1	2	1960	0	0	0
1673	0	0	0	1721	7	0	6	1769	12	2	6	1817	5	2	9	1865	0	0	0	1913	3	0	3	1961	0	0	0
1674	0	0	0	1722	10	1	6	1770	8	0	4	1818	7	3	7	1866	0	0	0	1914	1	3	4	1962	0	0	0
1675	0	0	0	1723	6	4	4	1771	15	2	12	1819	10	2	1	1867	0	3	0	1915	1	0	9	1963	0	0	0
1676	0	0	0	1724	12	4	3	1772	6	2	3	1820	12	3	4	1868	0	2	0	1916	2	0	6	1964	0	0	0
1677	0	0	0	1725	7	4	4	1773	14	2	12	1821	10	2	6	1869	0	4	0	1917	1	2	1	1965	0	0	0
1678	0	0	0	1726	13	1	3	1774	10	3	8	1822	14	0	5	1870	0	0	0	1918	4	1	9	1966	0	0	0
1679	0	0	0	1727	11	1	5	1775	14	5	10	1823	0	0	0	1871	0	1	0	1919	2	2	1	1967	0	0	0
1680	0	0	0	1728	11	3	14	1776	6	0	10	1824	0	4	0	1872	0	0	0	1920	2	4	4	1968	0	0	0
1681	0	0	0	1729	11	3	3	1777	8	4	0	1825	0	1	0	1873	5	2	8	1921	2	3	0	1969	0	0	0
1682	0	0	0	1730	13	3	8	1778	9	7	6	1826	0	5	0	1874	5	4	4	1922	4	2	5	1970	0	0	0
1683	0	0	0	1731	18	2	7	1779	10	4	9	1827	0	4	0	1875	6	3	7	1923	2	2	4	1971	0	0	0
1684	0	0	0	1732	14	0	10	1780	10	3	7	1828	0	1	0	1876	9	4	10	1924	2	1	3	1972	0	0	0
1685	0	0	0	1733	12	2	9	1781	10	5	9	1829	0	4	0	1877	7	3	11	1925	3	1	5	1973	0	0	0
1686	0	0	0	1734	15	0	6	1782	16	5	7	1830	0	0	0	1878	6	2	10	1926	2	2	5	1974	0	0	0
1687	0	0	0	1735	11	1	3	1783	8	1	6	1831	0	0	0	1879	2	3	3	1927	1	0	2	1975	0	0	0
1688	0	0	0	1736	8	1	11	1784	16	5	8	1832	0	3	0	1880	9	1	5	1928	3	1	2	1976	0	0	0
1689	0	0	0	1737	12	5	14	1785	13	0	14	1833	0	0	0	1881	7	0	9	1929	4	4	6	1977	0	0	0
1690	0	0	0	1738	14	3	11	1786	7	2	12	1834	0	5	0	1882	8	2	3	1930	2	1	1	1978	0	0	0
1691	0	0	0	1739	11	3	17	1787	13	2	12	1835	0	3	0	1883	2	3	8	1931	3	0	0	1979	0	0	0
1692	0	0	0	1740	11	1	2	1788	12	1	8	1836	0	3	0	1884	6	1	10	1932	2	0	2	1980	0	0	0
1693	0	0	0	1741	14	1	4	1789	13	5	7	1837	0	2	0	1885	7	3	7	1933	1	0	3	1981	0	0	0
1694	0	0	0	1742	16	3	7	1790	8	3	14	1838	0	1	0	1886	8	5	7	1934	1	0	2	1982	0	0	0
1695	9	2	0	1743	7	2	8	1791	10	6	9	1839	0	2	0	1887	6	0	2	1935	0	1	1	1983	0	0	0
1696	0	0	0	1744	13	1	6	1792	19	5	10	1840	0	4	0	1888	4	3	7	1936	0	1	0	1984	0	0	0
1697	9	0	0	1745	6	6	2	1793	8	2	7	1841	0	1	0	1889	6	2	5	1937	0	0	3	1985	0	0	0
1698	5	5	1	1746	11	1	7	1794	13	4	16	1842	0	3	0	1890	8	4	6	1938	0	1	2	1986	0	0	0
1699	15	2	11	1747	4	1	0	1795	10	5	14	1843	0	2	0	1891	7	5	7	1939	1	2	1	1987	0	0	0
1700	6	3	1	1748	7	0	9	1796	10	8	6	1844	0	6	0	1892	8	0	4	1940	1	0	2	1988	0	0	0
1701	8	0	0	1749	10	1	9	1797	11	2	5	1845	0	0	0	1893	11	3	10	1941	4	1	2	1989	0	0	0
1702	6	6	0	1750	7	4	20	1798	14	1	10	1846	0	3	0	1894	4	3	6	1942	0	0	2	1990	0	0	0
1703	14	2	4	1751	8	5	5	1799	14	2	7	1847	0	2	0	1895	3	0	2	1943	3	0	0	1991	0	0	0
1704	10	1	8	1752	10	4	5	1800	14	2	8	1848	0	4	0	1896	5	3	3	1944	0	1	0	1992	0	0	0
1705	14	1	6	1753	11	0	4	1801	9	1	4	1849	0	1	0	1897	11	2	4	1945	0	0	0	1993	0	0	0
1706	7	2	7	1754	11	2	5	1802	11	2	12	1850	0	2	0	1898	6	3	9	1946	0	0	0	1994	0	0	0
1707	10	1	3	1755	14	4	8	1803	11	2	18	1851	0	2	0	1899	5	3	10	1947	0	0	0	1995	0	0	0
1708	7	4	10	1756	13	3	15	1804	7	2	25	1852	0	7	0	1900	6	3	6	1948	0	0	0	1996	0	0	0
1709	14	1	5	1757	8	3	7	1805	10	1	7	1853	0	2	0	1901	8	1	9	1949	0	0	0	1997	0	0	0
1710	6	1	7	1758	15	3	24	1806	3	2	2	1854	0	3	0	1902	7	2	3	1950	0	0	0	1998	0	0	0
1711	13	2	2	1759	13	3	7	1807	7	3	7	1855	0	5	0	1903	4	1	6	1951	0	0	0	1999	0	0	0
1712	7	1	0	1760	10	2	6	1808	6	2	7	1856	0	4	0	1904	3	3	8	1952	0	0	0	2000	0	0	0
1713	14	1	3	1761	12	4	7	1809	12	3	6	1857	0	5	0	1905	0	0	4	1953	0	0	0	2001	0	0	0
1714	3	2	0	1762	15	3	22	1810	9	3	11	1858	0	1	0	1906	10	2	8	1954	0	0	0	2002	0	0	0
1715	9	1	1	1763	13	0	7	1811	8	4	10	1859	0	3	0	1907	4	0	9	1955	0	0	0	2003	0	0	0
1716	12	0	0	1764	9	1	11	1812	8	1	5	1860	0	5	0	1908	3	2	5	1956	0	0	0	2004	0	0	0
1717	9	2	7	1765	11	4	12	1813	8	7	9	1861	0	0	0	1909	4	1	4	1957	0	0	0	2005	0	0	0

M/N=0,35
D/N=0,79
N/M=2,89

AD 54

Tramont St André :
vérifier mariages 1822
1872 et saisir N et D
1823-1872, vérifier
mariages 1873-1898

1944 un mariage

N 1923 --> <http://arct>
N 1949 --> <http://arct>
M 1936 --> <http://arct>
D 1857 --> <http://arct>

suivi Michel CALIN

207	40	76	521	111	367	505	145	427	89	121	54	220	101	239	68	39	107	0	0	0
5,18	0,19	0,37	4,69	0,21	0,70	3,48	0,29	0,85	0,74	1,36	0,61	2,18	0,46	1,09	1,74	0,57	1,57			

Dénombrement des actes par année

Tremblecourt 54532

1801 492 1773

0 0 0

3,66 0,27 0,98

photos

04/05/2020 15:03

M/N=0,27
D/N=0,98
N/M=3,66

Années	N	M	D	Années	N	M	D	Années	N	M	D	Années	N	M	D	Années	N	M	D	Années	N	M	D	Années	N	M	D
1646	0	0	0	1694	0	0	0	1742	6	0	5	1790	12	2	7	1838	7	0	6	1886	2	1	3	1934	6	2	4
1647	0	0	0	1695	6	2	5	1743	8	3	8	1791	12	1	5	1839	6	2	5	1887	3	2	6	1935	5	1	1
1648	0	0	0	1696	5	2	4	1744	3	1	7	1792	12	4	10	1840	3	0	8	1888	5	5	7	1936	3	0	2
1649	0	0	0	1697	4	0	4	1745	18	3	17	1793	9	1	8	1841	4	3	6	1889	2	2	7	1937	4	2	5
1650	0	0	0	1698	4	0	4	1746	8	3	8	1794	8	3	15	1842	8	4	6	1890	6	2	5	1938	5	0	2
1651	0	0	0	1699	6	1	7	1747	6	1	6	1795	7	1	6	1843	3	7	9	1891	3	0	6	1939	3	1	9
1652	0	0	0	1700	2	2	2	1748	10	2	11	1796	13	3	8	1844	11	3	8	1892	7	1	15	1940	5	0	5
1653	0	0	0	1701	5	2	4	1749	5	1	5	1797	6	7	6	1845	8	0	10	1893	7	2	7	1941	1	0	4
1654	0	0	0	1702	4	1	4	1750	7	2	7	1798	14	2	6	1846	6	1	5	1894	7	2	2	1942	3	1	6
1655	3	0	3	1703	2	1	3	1751	9	2	9	1799	12	3	9	1847	5	5	7	1895	10	2	5	1943	2	1	6
1656	2	0	2	1704	1	0	1	1752	11	2	11	1800	15	0	6	1848	9	8	15	1896	5	6	5	1944	7	0	1
1657	4	0	4	1705	7	1	7	1753	7	1	7	1801	9	2	8	1849	7	3	12	1897	8	2	5	1945	0	0	4
1658	2	1	2	1706	6	0	4	1754	10	3	9	1802	20	2	15	1850	9	4	5	1898	7	0	15	1946	0	0	4
1659	4	1	3	1707	1	3	3	1755	5	1	6	1803	10	1	12	1851	3	2	4	1899	7	2	6	1947	0	0	2
1660	2	0	3	1708	5	2	5	1756	9	0	9	1804	15	1	10	1852	9	2	3	1900	7	1	9	1948	0	0	0
1661	2	0	1	1709	8	2	8	1757	12	2	11	1805	7	2	4	1853	8	6	11	1901	10	3	2	1949	0	0	0
1662	0	0	0	1710	5	0	7	1758	6	1	8	1806	8	1	4	1854	10	3	19	1902	6	2	5	1950	0	0	0
1663	2	0	2	1711	5	2	3	1759	5	1	5	1807	11	0	2	1855	5	4	7	1903	7	0	4	1951	0	0	0
1664	0	0	0	1712	9	4	10	1760	5	2	5	1808	11	2	11	1856	6	3	11	1904	3	2	5	1952	0	0	0
1665	0	0	0	1713	5	1	7	1761	6	1	7	1809	11	6	10	1857	7	1	7	1905	8	3	5	1953	0	0	0
1666	0	0	0	1714	8	2	8	1762	8	0	8	1810	14	1	3	1858	7	3	10	1906	5	1	8	1954	0	0	0
1667	1	0	0	1715	8	2	8	1763	4	3	4	1811	7	1	13	1859	9	1	6	1907	3	1	3	1955	0	0	0
1668	0	0	0	1716	9	3	8	1764	2	4	4	1812	6	2	8	1860	8	1	7	1908	4	2	4	1956	0	0	0
1669	3	0	4	1717	5	2	4	1765	5	2	5	1813	9	5	7	1861	3	0	4	1909	0	1	5	1957	0	0	0
1670	0	0	0	1718	9	1	10	1766	5	6	5	1814	13	2	4	1862	4	3	5	1910	2	1	3	1958	0	0	0
1671	2	0	3	1719	9	0	8	1767	8	1	8	1815	11	0	8	1863	9	0	6	1911	4	2	2	1959	0	0	0
1672	2	0	3	1720	6	6	6	1768	8	0	9	1816	11	0	11	1864	7	2	3	1912	1	1	9	1960	0	0	0
1673	4	0	3	1721	10	0	12	1769	8	2	7	1817	7	1	10	1865	6	3	0	1913	1	2	3	1961	0	0	0
1674	1	0	2	1722	10	0	10	1770	8	2	8	1818	10	0	9	1866	7	1	5	1914	1	0	6	1962	0	0	0
1675	2	0	2	1723	10	3	10	1771	10	1	11	1819	10	3	2	1867	3	3	8	1915	2	1	10	1963	0	0	0
1676	0	2	0	1724	9	1	10	1772	6	1	4	1820	8	2	4	1868	4	2	1	1916	1	0	13	1964	0	0	0
1677	5	4	5	1725	6	2	6	1773	5	2	5	1821	8	2	7	1869	5	1	5	1917	3	0	5	1965	0	0	0
1678	5	2	4	1726	7	0	6	1774	11	0	10	1822	9	0	7	1870	3	1	8	1918	3	1	4	1966	0	0	0
1679	4	2	5	1727	5	2	5	1775	7	5	7	1823	9	5	4	1871	8	0	5	1919	2	7	4	1967	0	0	0
1680	4	0	4	1728	9	2	8	1776	7	1	7	1824	5	3	3	1872	3	2	5	1920	4	6	3	1968	0	0	0
1681	4	0	4	1729	4	0	3	1777	9	1	8	1825	7	3	4	1873	5	1	3	1921	5	0	4	1969	0	0	0
1682	6	1	7	1730	6	2	8	1778	6	1	8	1826	14	3	9	1874	4	4	1	1922	3	3	6	1970	0	0	0
1683	7	1	7	1731	10	2	9	1779	11	3	11	1827	11	3	7	1875	5	1	4	1923	5	3	5	1971	0	0	0
1684	10	0	10	1732	4	4	4	1780	8	1	7	1828	5	3	11	1876	5	0	8	1924	4	1	2	1972	0	0	0
1685	5	1	5	1733	9	1	10	1781	6	5	8	1829	7	1	7	1877	5	0	13	1925	4	0	3	1973	0	0	0
1686	7	2	7	1734	11	1	10	1782	10	1	10	1830	5	5	6	1878	4	1	5	1926	3	0	5	1974	0	0	0
1687	8	1	7	1735	8	0	8	1783	9	5	9	1831	8	5	10	1879	2	0	8	1927	4	2	1	1975	0	0	0
1688	6	0	6	1736	7	0	7	1784	9	1	10	1832	5	1	2	1880	6	3	3	1928	5	2	6	1976	0	0	0
1689	3	0	3	1737	8	0	8	1785	10	1	9	1833	8	6	4	1881	7	3	4	1929	3	3	4	1977	0	0	0
1690	5	2	5	1738	9	4	9	1786	8	7	8	1834	8	2	7	1882	7	3	5	1930	2	2	2	1978	0	0	0
1691	5	0	6	1739	4	1	4	1787	6	1	6	1835	8	5	7	1883	0	2	3	1931	5	0	5	1979	0	0	0
1692	5	0	4	1740	13	0	13	1788	11	3	6	1836	9	1	4	1884	4	2	3	1932	3	1	5	1980	0	0	0
1693	2	0	3	1741	4	4	4	1789	13	1	7	1837	5	0	7	1885	11	1	4	1933	3	3	4	1981	0	0	0

AD54
AD54

gros nettoyage des
décès réalisé

1865 pas de décès

Le formatage du
passage tmao -->
TMT est à revoir

127	20	129	307	71	308	374	93	370	459	109	347	285	105	306	205	86	258	44	8	55
6,35	0,16	1,02	4,32	0,23	1,00	4,02	0,25	0,99	4,21	0,24	0,76	2,71	0,37	1,07	2,38	0,42	1,26			

**Tremblecourt
54532**

Dénombrement des actes par année

Trondes 54534

5397 1446 4612

0 0 0

3,73 0,27 0,85

photos

29/05/2020 19:21

Années	N	M	D	Années	N	M	D	Années	N	M	D	Années	N	M	D	Années	N	M	D	Années	N	M	D	Années	N	M	D
1666	0	0	0	1714	8	1	5	1762	35	5	20	1810	35	6	20	1858	17	9	20	1906	9	5	17	1954	0	0	0
1667	0	1	0	1715	16	4	10	1763	30	5	26	1811	31	10	34	1859	20	8	28	1907	9	3	12	1955	0	0	0
1668	1	1	4	1716	10	4	3	1764	22	10	37	1812	28	5	31	1860	18	8	15	1908	14	4	7	1956	0	0	0
1669	7	1	2	1717	22	2	3	1765	34	4	17	1813	33	7	35	1861	17	9	19	1909	11	3	8	1957	0	0	0
1670	7	5	7	1718	17	11	2	1766	38	11	37	1814	32	13	29	1862	16	7	16	1910	7	3	11	1958	0	0	0
1671	0	0	0	1719	17	6	18	1767	32	4	27	1815	25	2	31	1863	17	4	19	1911	13	7	12	1959	0	0	0
1672	9	0	5	1720	19	1	11	1768	32	3	42	1816	33	9	31	1864	15	6	18	1912	11	4	13	1960	0	0	0
1673	7	1	5	1721	20	2	5	1769	36	8	42	1817	22	1	31	1865	12	4	15	1913	8	1	17	1961	0	0	0
1674	7	0	0	1722	19	3	5	1770	30	0	23	1818	20	10	17	1866	16	3	12	1914	9	0	17	1962	0	0	0
1675	6	1	5	1723	22	3	5	1771	28	4	22	1819	42	20	22	1867	13	8	13	1915	6	0	15	1963	0	0	0
1676	9	1	2	1724	21	4	15	1772	26	3	17	1820	30	7	23	1868	14	6	20	1916	8	1	13	1964	0	0	0
1677	8	2	0	1725	23	4	5	1773	33	7	23	1821	30	8	19	1869	16	9	18	1917	9	0	17	1965	0	0	0
1678	7	3	0	1726	13	7	6	1774	30	11	22	1822	35	10	22	1870	24	6	42	1918	8	0	14	1966	0	0	0
1679	10	3	4	1727	25	0	8	1775	35	7	31	1823	41	11	24	1871	14	4	34	1919	7	11	5	1967	0	0	0
1680	16	2	5	1728	24	8	2	1776	26	9	24	1824	36	9	29	1872	15	6	11	1920	14	9	10	1968	0	0	0
1681	5	1	8	1729	23	8	12	1777	36	8	35	1825	33	5	26	1873	11	6	9	1921	10	5	7	1969	0	0	0
1682	20	4	2	1730	28	6	8	1778	49	3	19	1826	37	3	26	1874	7	6	24	1922	16	6	11	1970	0	0	0
1683	9	3	4	1731	31	2	23	1779	38	7	19	1827	45	10	28	1875	19	5	13	1923	11	4	11	1971	0	0	0
1684	14	4	8	1732	28	4	9	1780	33	10	44	1828	27	6	19	1876	17	5	21	1924	11	9	6	1972	0	0	0
1685	9	2	7	1733	26	9	8	1781	34	8	52	1829	41	2	34	1877	17	8	14	1925	17	5	12	1973	0	0	0
1686	16	2	7	1734	24	5	10	1782	39	10	39	1830	15	7	10	1878	18	6	15	1926	10	6	9	1974	0	0	0
1687	15	8	2	1735	21	5	20	1783	29	3	23	1831	22	4	16	1879	10	4	18	1927	19	8	8	1975	0	0	0
1688	17	9	8	1736	16	3	11	1784	28	6	31	1832	25	6	25	1880	24	1	20	1928	9	5	9	1976	0	0	0
1689	16	4	4	1737	24	8	11	1785	46	5	29	1833	16	9	20	1881	15	5	17	1929	13	3	9	1977	0	0	0
1690	15	2	4	1738	18	3	10	1786	30	4	59	1834	28	7	27	1882	12	4	18	1930	7	2	15	1978	0	0	0
1691	18	3	6	1739	19	5	16	1787	34	6	19	1835	21	10	20	1883	17	4	18	1931	7	5	14	1979	0	0	0
1692	9	4	6	1740	25	3	9	1788	26	4	32	1836	14	12	20	1884	12	3	9	1932	8	1	6	1980	0	0	0
1693	13	1	2	1741	22	7	15	1789	34	6	29	1837	13	3	7	1885	13	8	13	1933	10	3	13	1981	0	0	0
1694	8	0	6	1742	21	1	20	1790	31	1	25	1838	18	4	14	1886	15	2	14	1934	8	5	5	1982	0	0	0
1695	18	2	5	1743	18	3	13	1791	21	10	30	1839	17	12	21	1887	11	6	13	1935	10	2	12	1983	0	0	0
1696	11	3	0	1744	22	18	17	1792	31	16	43	1840	21	4	15	1888	9	6	18	1936	5	5	15	1984	0	0	0
1697	17	0	5	1745	31	6	10	1793	45	15	30	1841	17	8	12	1889	11	2	16	1937	7	5	16	1985	0	0	0
1698	9	0	0	1746	29	1	23	1794	37	19	46	1842	11	12	15	1890	7	5	18	1938	7	4	6	1986	0	0	0
1699	13	1	6	1747	19	5	22	1795	44	7	27	1843	17	16	19	1891	6	2	13	1939	9	3	3	1987	0	0	0
1700	12	2	8	1748	28	8	22	1796	35	5	37	1844	25	7	16	1892	8	3	18	1940	9	1	8	1988	0	0	0
1701	15	1	5	1749	19	5	39	1797	30	12	21	1845	20	6	16	1893	11	4	15	1941	5	3	7	1989	0	0	0
1702	15	6	3	1750	31	3	35	1798	41	10	25	1846	17	13	23	1894	13	3	14	1942	1	1	3	1990	0	0	0
1703	11	1	6	1751	30	6	18	1799	27	4	17	1847	14	5	21	1895	12	7	11	1943	8	2	8	1991	0	0	0
1704	13	2	3	1752	30	6	20	1800	37	9	34	1848	17	15	18	1896	15	2	13	1944	0	0	0	1992	0	0	0
1705	18	0	5	1753	30	6	15	1801	34	11	29	1849	21	5	16	1897	11	3	17	1945	0	0	0	1993	0	0	0
1706	9	2	1	1754	22	3	27	1802	42	4	19	1850	12	5	10	1898	12	5	11	1946	0	0	0	1994	0	0	0
1707	15	4	2	1755	29	8	25	1803	28	6	29	1851	15	9	15	1899	8	1	5	1947	0	0	0	1995	0	0	0
1708	15	2	8	1756	28	5	19	1804	37	7	37	1852	17	5	22	1900	10	4	19	1948	0	0	0	1996	0	0	0
1709	11	0	5	1757	25	5	22	1805	31	7	27	1853	12	5	14	1901	11	5	10	1949	0	0	0	1997	0	0	0
1710	13	4	9	1758	27	11	19	1806	31	5	29	1854	17	10	35	1902	9	6	14	1950	0	0	0	1998	0	0	0
1711	15	3	8	1759	21	11	39	1807	38	5	23	1855	18	3	11	1903	14	5	14	1951	0	0	0	1999	0	0	0
1712	15	2	4	1760	41	1	30	1808	23	9	32	1856	16	3	21	1904	8	4	12	1952	0	0	0	2000	0	0	0
1713	14	3	5	1761	19	4	34	1809	36	11	68	1857	16	9	13	1905	12	3	11	1953	0	0	0	2001	0	0	0

M/N=0,27
D/N=0,85
N/M=3,73

BMS AD 54
AD54
NMD >> 1879
TD >> 1882

537 106 201 1101 244 734 1602 344 1468 1148 368 1023 649 240 785 360 144 401 0 0 0
5,07 0,20 0,37 4,51 0,22 0,67 4,66 0,21 0,92 3,12 0,32 0,89 2,70 0,37 1,21 2,50 0,40 1,11

Trondes 54534

Uruffe 54538



<https://www.uruffe.fr/>
<https://fr.wikipedia.org/wiki/Uruffe>

Commune	Paroisse	Type d'acte	Période	Cote	
Uruffe		B. (1651-1792), M. (1651-1666, 1670, 1672, 1674-1675, 1677-1679, 1681, 1683-1685, 1687-1792), S. (1650-1654, 1659, 1663, 1665-1670, 1672-1699, 1701-1792)	1650-1792	5 Mi 537/R 1	(669 images)
Uruffe		N., M. (1793-1832), D. (1793-an IX, an XI-1832)	1793-1832	5 Mi 537/R 4	(792 images)
Uruffe		T.D.	1803-1882	5 Mi 677/R 1	(92 images)
Uruffe		N. (1831-1860, 1871-1880), M., D. (1831-1880)	1831-1880	5 Mi 537/R 5	(928 images)

Tables

Uruffe	M54538	1100		1651-1900	TMT	0,30	tmt le 18/06/2018
	N54538		3635	1652-1880	TMT		tmt le 18/06/2018
	D54538		2266	1650-1880	TMT	0,62	tmt le 18/06/2018

Monographies communales :

le Cercle du Toulois dispose d'un exemplaire pdf de qualité 14p

Limédia, la monographie de 1888 :

<https://galeries.limedia.fr/ark:/31124/dvnr5g5fm0b96116/p1>

Livre des familles

1650-1880 STABLER Jacques

voir Écrouves et un exemplaire bibliothèque UCGL scanné et dans la bibliothèque numérique,

<http://www.moreau-christian.com/fr/histoires-uruffe-index.html>

Particularités :

mariages canton an VII et VIII Allamps (reportés Uruffe)

à faire

lacune naissances 1861-1870 à combler avec les photos du registre très abimé et des tables décennales

MICROFILMS					
nb	no	BOBINE	REGISTRES	DATES	Obersvations
5	1	113 9772-R4	EC/N	1793/an10-NM an11/1820	
	2	113 9773-R5	EC/NMD	1841/50-1831/40-1851/60-01861/70 et	
	3	5 Mi 537-R1	BMS	1651/1792	N 1870/80
	4	5-M1-537-R2	BMS	1751/1792	
	5	5-MI-537-R3	BMS	1755/1792	

Photos

voir dénombrement des actes par année

Recensements AD 54 numérisées

1881-1936

Tables successions et absences numérisées AD 54

1855 à 1934 : Colombey les Belles

1934 à 1943 : Toul

Uruffe 54538

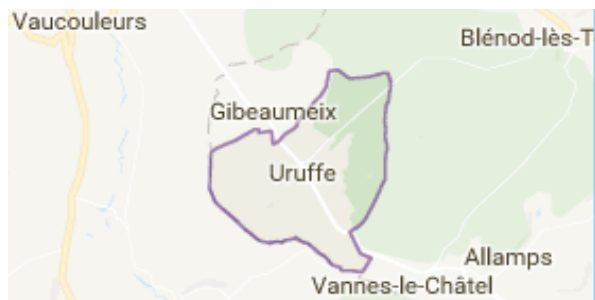

<https://fr.wikipedia.org/wiki/Uruffe>

Commune	Paroisse	Type d'acte	Période	Cote	
Uruffe		B. (1651-1792), M. (1651-1666, 1670, 1672, 1674-1675, 1677-1679, 1681, 1683-1685, 1687-1792), S. (1650-1654, 1659, 1663, 1665-1670, 1672-1699, 1701-1792)	1650-1792	5 Mi 537/R 1	(669 images)
Uruffe		N., M. (1793-1832), D. (1793-an IX, an XI-1832)	1793-1832	5 Mi 537/R 4	(792 images)
Uruffe		T.D.	1803-1882	5 Mi 677/R 1	(92 images)
Uruffe		N. (1831-1860, 1871-1880), M., D. (1831-1880)	1831-1880	5 Mi 537/R 5	(928 images)

Tables

Uruffe	M54538	1100			1651-1900	TMT	0,30	tmt le 18/06/2018
	N54538		3635		1652-1880	TMT		tmt le 18/06/2018
	D54538			2266	1650-1880	TMT	0,62	tmt le 18/06/2018

Monographies communales : le Cercle du Toulais dispose d'un exemplaire pdf de qualité 14p

Livre des familles 1650-1880 STABLER Jacques voir Écrouves et un exemplaire bibliothèque UCGL

<http://www.moreau-christian.com/fr/histoires-uruffe-index.html>

Particularités : mariages canton an VII et VIII Allamps (reportés Uruffe)

à faire voir cahiers

lacune naissances 1861-1870 à combler avec TD
voir registres en mairie

MICROFILMS					
nb	no	BOBINE	REGISTRES	DATES	Obersvations
5	1	113 9772-R4	EC/N	1793/an10-NM an11/1820	
	2	113 9773-R5	EC/NMD	1841/50-1831/40-1851/60-01861/70 et	
	3	5 Mi 537-R1	BMS	1651/1792	N 1870/80
	4	5-M1-537-R2	BMS	1751/1792	
	5	5-MI-537-R3	BMS	1755/1792	

Photos pas de photos

Recensements AD 54 numérisés

1881-1936





Évolution de la population

Uruffe 54538

source : Wikipédia

1793	557	
1800	638	81
1806	635	-3
1821	684	49
1831	742	58
1836	775	33
1841	799	24
1846	888	89
1851	880	-8
1856	920	40
1861	870	-50
1872	830	-40
1876	809	-21
1881	928	119
1886	804	-124
1891	794	-10
1896	805	11
1901	739	-66
1906	704	-35
1911	658	-46
1921	520	-138
1926	469	-51
1931	400	-69
1936	363	-37
1946	368	5
1954	392	24
1962	404	12
1968	367	-37
1975	320	-47
1982	280	-40
1990	311	31
1999	326	15
2005	348	22
2008	361	13
2010	378	17
2013	386	8

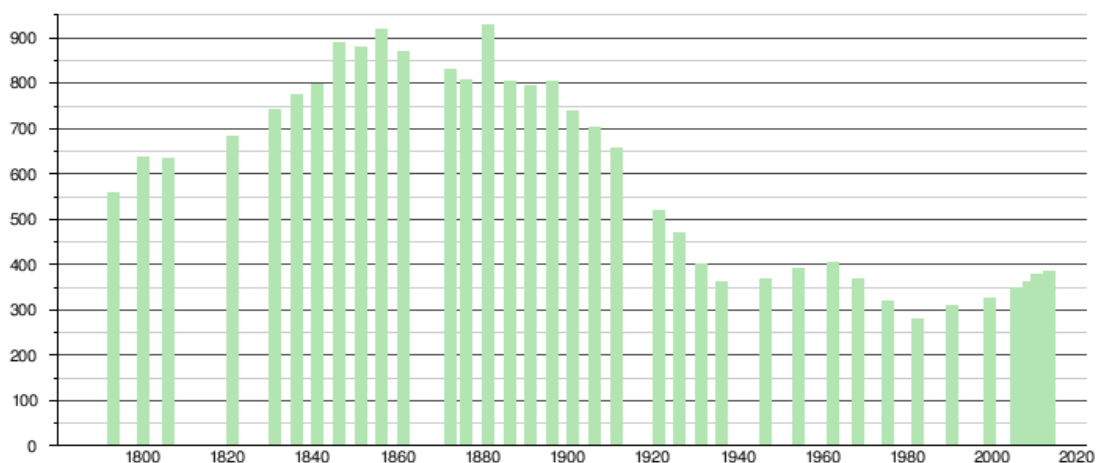

Sources : base Cassini de l'EHESS et base Insee.

Évolution de la population

Uruffe 54538

source : Wikipédia

1793	557	
1800	638	81
1806	635	-3
1821	684	49
1831	742	58
1836	775	33
1841	799	24
1846	888	89
1851	880	-8
1856	920	40
1861	870	-50
1872	830	-40
1876	809	-21
1881	928	119
1886	804	-124
1891	794	-10
1896	805	11
1901	739	-66
1906	704	-35
1911	658	-46
1921	520	-138
1926	469	-51
1931	400	-69
1936	363	-37
1946	368	5
1954	392	24
1962	404	12
1968	367	-37
1975	320	-47
1982	280	-40
1990	311	31
1999	326	15
2005	348	22
2008	361	13
2010	378	17
2013	386	8

trouver les explications des mouvements de population

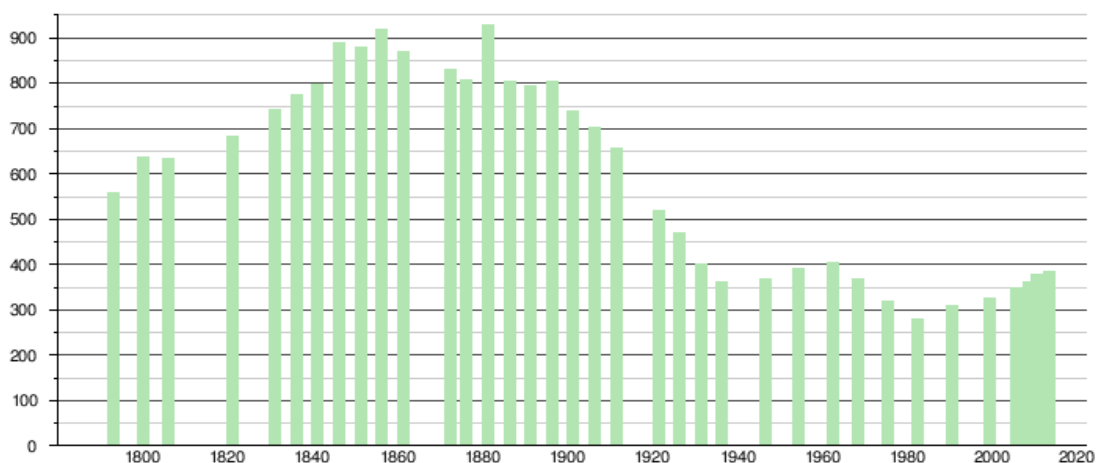
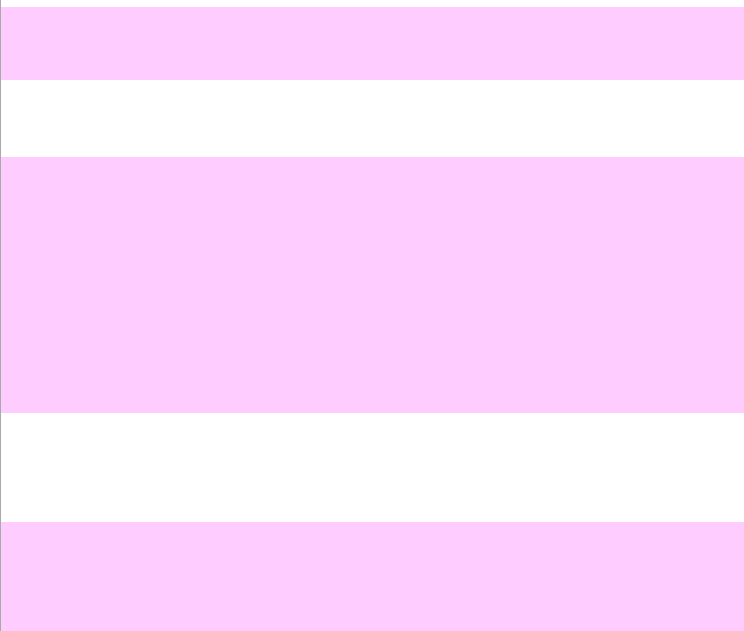

Sources : base Cassini de l'EHESS et base Insee.

Dénombrement des actes par année

Uruffe 54538

3701 1102 2266

0 0 0

3,36 0,30 0,61

photos

17/04/2021 10:43

Années	N	M	D	Années	N	M	D	Années	N	M	D	Années	N	M	D	Années	N	M	D	Années	N	M	D	Années	N	M	D
1640	0	0	0	1688	14	1	0	1736	21	6	6	1784	16	3	21	1832	25	6	15	1880	28	11	16	1928	0	0	0
1641	0	0	0	1689	6	1	2	1737	10	3	5	1785	18	5	33	1833	18	5	17	1881	0	2	0	1929	0	0	0
1642	0	0	0	1690	8	3	1	1738	26	4	4	1786	17	2	10	1834	28	3	14	1882	0	3	0	1930	0	0	0
1643	0	0	0	1691	1	0	6	1739	15	6	3	1787	11	3	8	1835	22	5	13	1883	0	10	0	1931	0	0	0
1644	0	0	0	1692	9	4	1	1740	22	5	4	1788	14	3	11	1836	27	10	11	1884	0	8	0	1932	0	0	0
1645	0	0	0	1693	7	1	0	1741	19	3	9	1789	18	6	7	1837	32	11	20	1885	0	7	0	1933	0	0	0
1646	0	0	0	1694	6	2	6	1742	19	2	7	1790	14	4	15	1838	29	10	14	1886	0	3	0	1934	0	0	0
1647	0	0	0	1695	6	2	4	1743	13	1	4	1791	20	4	9	1839	23	3	14	1887	0	10	0	1935	0	0	0
1648	0	0	0	1696	11	3	0	1744	16	5	12	1792	14	5	7	1840	18	8	16	1888	0	5	0	1936	0	0	0
1649	0	0	0	1697	8	3	0	1745	21	3	6	1793	11	4	17	1841	28	6	6	1889	0	4	0	1937	0	0	0
1650	0	0	2	1698	14	2	0	1746	17	3	17	1794	22	7	24	1842	26	11	9	1890	0	2	0	1938	0	0	0
1651	0	3	1	1699	6	1	2	1747	15	2	12	1795	17	6	8	1843	30	6	13	1891	0	6	0	1939	0	0	0
1652	9	3	2	1700	9	3	0	1748	13	2	22	1796	28	10	12	1844	20	6	11	1892	0	5	0	1940	0	0	0
1653	1	3	1	1701	8	2	3	1749	20	3	14	1797	19	4	12	1845	40	7	10	1893	0	3	0	1941	0	0	0
1654	2	0	1	1702	10	1	2	1750	14	4	8	1798	29	7	11	1846	19	7	25	1894	0	12	0	1942	0	0	0
1655	6	1	0	1703	5	2	1	1751	19	1	16	1799	29	6	9	1847	31	5	14	1895	0	8	0	1943	0	0	0
1656	6	1	0	1704	12	4	2	1752	18	1	8	1800	17	2	28	1848	30	3	29	1896	0	9	0	1944	0	0	0
1657	7	1	0	1705	10	6	0	1753	17	4	10	1801	27	4	17	1849	18	6	15	1897	0	0	0	1945	0	0	0
1658	5	2	0	1706	12	1	0	1754	17	7	13	1802	27	4	5	1850	28	10	17	1898	0	4	0	1946	0	0	0
1659	11	2	4	1707	8	3	1	1755	14	4	11	1803	21	4	17	1851	24	6	12	1899	0	4	0	1947	0	0	0
1660	6	0	1	1708	9	7	1	1756	16	1	14	1804	28	5	14	1852	22	7	20	1900	0	6	0	1948	0	0	0
1661	8	4	0	1709	12	1	3	1757	13	0	10	1805	27	7	8	1853	22	9	23	1901	0	0	0	1949	0	0	0
1662	10	0	1	1710	7	5	6	1758	11	2	6	1806	31	4	29	1854	24	8	20	1902	0	0	0	1950	0	0	0
1663	3	1	3	1711	11	4	1	1759	14	7	10	1807	25	3	19	1855	28	4	11	1903	0	0	0	1951	0	0	0
1664	8	0	1	1712	18	2	2	1760	12	1	17	1808	25	3	14	1856	20	4	12	1904	0	0	0	1952	0	0	0
1665	2	5	1	1713	13	1	1	1761	20	7	10	1809	23	5	21	1857	15	12	10	1905	0	0	0	1953	0	0	0
1666	5	4	2	1714	9	5	5	1762	12	1	13	1810	25	1	13	1858	16	9	12	1906	0	0	0	1954	0	0	0
1667	7	0	0	1715	13	3	4	1763	13	8	18	1811	22	3	20	1859	18	4	16	1907	0	0	0	1955	0	0	0
1668	5	0	0	1716	14	4	3	1764	17	4	25	1812	23	3	14	1860	7	5	11	1908	0	0	0	1956	0	0	0
1669	4	0	5	1717	18	6	5	1765	24	3	9	1813	25	5	16	1861	2	6	12	1909	0	0	0	1957	0	0	0
1670	1	1	1	1718	20	6	4	1766	20	4	19	1814	17	2	43	1862	4	15	10	1910	0	0	0	1958	0	0	0
1671	7	0	0	1719	11	5	1	1767	27	5	17	1815	24	5	18	1863	5	4	13	1911	0	0	0	1959	0	0	0
1672	5	0	2	1720	13	3	10	1768	11	1	2	1816	20	6	11	1864	6	12	14	1912	0	0	0	1960	0	0	0
1673	5	0	2	1721	24	5	1	1769	22	6	6	1817	19	5	23	1865	8	7	14	1913	0	0	0	1961	0	0	0
1674	9	3	2	1722	17	6	1	1770	18	4	10	1818	15	6	14	1866	7	11	9	1914	0	0	0	1962	0	0	0
1675	3	2	4	1723	28	1	3	1771	20	3	19	1819	24	2	14	1867	6	9	22	1915	0	0	0	1963	0	0	0
1676	7	0	2	1724	17	5	3	1772	20	4	12	1820	22	3	14	1868	8	10	10	1916	0	0	0	1964	0	0	0
1677	4	3	5	1725	18	4	2	1773	23	6	23	1821	19	4	5	1869	12	13	13	1917	0	0	0	1965	0	0	0
1678	9	5	3	1726	25	2	1	1774	21	6	11	1822	18	7	15	1870	7	7	18	1918	0	0	0	1966	0	0	0
1679	3	2	2	1727	16	3	4	1775	21	3	12	1823	21	5	21	1871	14	8	26	1919	0	0	0	1967	0	0	0
1680	10	1	1	1728	15	3	3	1776	21	8	12	1824	19	10	13	1872	22	15	13	1920	0	0	0	1968	0	0	0
1681	7	2	2	1729	14	2	9	1777	17	4	10	1825	23	10	12	1873	27	8	19	1921	0	0	0	1969	0	0	0
1682	6	0	5	1730	17	4	2	1778	20	2	19	1826	20	6	13	1874	19	8	20	1922	0	0	0	1970	0	0	0
1683	8	1	2	1731	20	5	4	1779	26	5	28	1827	27	2	25	1875	25	8	22	1923	0	0	0	1971	0	0	0
1684	10	2	1	1732	16	2	2	1780	15	2	18	1828	19	5	13	1876	23	8	22	1924	0	0	0	1972	0	0	0
1685	1	1	2	1733	14	3	5	1781	24	3	16	1829	24	11	11	1877	24	7	18	1925	0	0	0	1973	0	0	0
1686	12	0	0	1734	15	5	4	1782	17	5	9	1830	23	5	12	1878	27	6	15	1926	0	0	0	1974	0	0	0
1687	5	1	2	1735	17	3	3	1783	20	5	24	1831	27	10	9	1879	26	3	18	1927	0	0	0	1975	0	0	0

en cours de saisie
1861-1870 et 1881 à
1945

AD54 jusqu'en 1880
lacune naissance
1861-1870

1861-1870
naissances : le
registre est très
abimé et n'est
pas aux AD
numérisées
Reconstitution
Base Genlor +
tables décennale
+ registre pour
ce qui est lisible
Voir second
registre aux
AD54

naissances 1861-1870
le registre est à la
mairie il a été
photographié

NMD 1841-1850
fin page 194
NMD 1851-1860 p207
<http://archivesenligne>.
N 1831-1840 page 397
<http://archivesenligne>.
M 1831-1839 p 467
<http://archivesenligne>.
D 1831-1840 p 526
<http://archivesenligne>.
M1861-1870 p 583
D1861-1870 p 659
N1871-1880 p 719

217	54	63	611	150	124	861	179	590	1024	236	735	960	361	738	28	122	16	0	0	0
4,02	0,25	0,29	4,07	0,25	0,20	4,81	0,21	0,69	4,34	0,23	0,72	2,66	0,38	0,77	0,23	4,36	0,57			

Uruffe 54538

Dénombrement des actes par année

Vandeléville 54545

3811 991 2250

0 0 0

3,85 0,26 0,59

photos

06/03/2020 17:38

Années	N	M	D	Années	N	M	D	Années	N	M	D	Années	N	M	D	Années	N	M	D	Années	N	M	D	Années	N	M	D
1635	0	0	0	1683	10	0	2	1731	26	4	6	1779	18	1	20	1827	22	9	9	1875	11	5	6	1923	5	3	7
1636	3	0	0	1684	12	2	2	1732	23	5	4	1780	21	4	10	1828	14	5	10	1876	15	4	16	1924	7	3	7
1637	6	0	0	1685	7	1	2	1733	15	2	6	1781	17	9	16	1829	16	10	8	1877	10	1	11	1925	8	2	15
1638	2	0	0	1686	17	0	0	1734	20	6	1	1782	20	3	9	1830	17	9	6	1878	8	6	12	1926	9	2	5
1639	0	0	0	1687	7	3	1	1735	18	4	5	1783	18	1	31	1831	16	9	15	1879	9	5	13	1927	10	2	7
1640	5	0	0	1688	14	0	0	1736	19	5	6	1784	19	3	12	1832	17	7	12	1880	10	2	6	1928	8	3	13
1641	4	0	0	1689	17	1	2	1737	23	7	3	1785	0	3	0	1833	20	4	2	1881	11	1	8	1929	3	2	3
1642	3	0	0	1690	8	1	3	1738	17	3	15	1786	12	1	13	1834	17	5	20	1882	11	3	16	1930	10	5	3
1643	6	0	0	1691	13	4	1	1739	23	5	5	1787	19	9	7	1835	18	7	13	1883	17	4	14	1931	8	2	6
1644	6	0	0	1692	9	0	8	1740	17	4	2	1788	26	1	17	1836	19	2	10	1884	9	3	11	1932	5	3	5
1645	7	0	0	1693	14	2	3	1741	22	1	6	1789	14	5	9	1837	17	5	11	1885	12	1	12	1933	6	3	12
1646	2	0	0	1694	9	1	2	1742	15	2	1	1790	17	3	6	1838	14	8	7	1886	4	0	11	1934	6	4	4
1647	10	0	0	1695	6	0	3	1743	16	7	3	1791	16	4	8	1839	10	5	11	1887	12	6	14	1935	3	1	4
1648	9	0	0	1696	16	3	2	1744	23	3	4	1792	20	7	10	1840	17	6	21	1888	12	4	11	1936	4	1	12
1649	3	0	0	1697	8	2	3	1745	17	1	4	1793	23	6	12	1841	16	10	10	1889	5	1	7	1937	1	1	4
1650	3	0	0	1698	12	0	0	1746	15	2	3	1794	17	2	25	1842	13	7	12	1890	11	1	14	1938	0	0	6
1651	3	0	0	1699	11	1	1	1747	21	5	3	1795	18	1	12	1843	13	6	10	1891	6	1	12	1939	2	0	2
1652	4	0	0	1700	11	0	0	1748	16	2	10	1796	25	4	6	1844	13	7	14	1892	13	4	7	1940	3	2	3
1653	1	0	0	1701	7	0	2	1749	24	2	5	1797	23	3	3	1845	9	7	5	1893	8	1	9	1941	1	3	2
1654	6	0	0	1702	10	3	4	1750	21	3	14	1798	18	8	3	1846	15	4	14	1894	8	2	14	1942	3	3	3
1655	2	0	0	1703	12	3	2	1751	12	3	6	1799	28	26	5	1847	14	8	11	1895	5	3	9	1943	0	1	4
1656	2	0	0	1704	15	2	3	1752	21	2	2	1800	24	14	4	1848	12	9	17	1896	11	4	11	1944	0	0	0
1657	4	0	0	1705	10	0	4	1753	12	5	5	1801	20	5	4	1849	10	5	13	1897	8	4	8	1945	0	0	0
1658	3	0	0	1706	17	6	5	1754	20	4	9	1802	18	2	11	1850	13	0	12	1898	16	2	13	1946	0	0	0
1659	6	0	0	1707	13	1	8	1755	10	2	4	1803	15	4	8	1851	14	4	21	1899	10	3	11	1947	0	0	0
1660	10	0	0	1708	21	8	3	1756	17	5	9	1804	19	8	11	1852	13	9	19	1900	12	2	12	1948	0	0	0
1661	3	0	0	1709	15	0	1	1757	19	6	8	1805	13	6	4	1853	14	4	19	1901	12	8	13	1949	0	0	0
1662	8	0	0	1710	8	0	8	1758	14	4	4	1806	14	1	8	1854	12	3	15	1902	10	1	7	1950	0	0	0
1663	3	0	0	1711	14	0	6	1759	19	6	7	1807	10	5	15	1855	10	7	15	1903	9	3	7	1951	0	0	0
1664	9	0	0	1712	10	5	5	1760	18	1	3	1808	11	7	11	1856	12	4	9	1904	12	2	11	1952	0	0	0
1665	12	0	0	1713	23	4	6	1761	15	4	4	1809	18	8	7	1857	17	4	12	1905	7	4	17	1953	0	0	0
1666	7	0	0	1714	16	2	4	1762	17	2	7	1810	21	4	13	1858	7	7	13	1906	6	2	9	1954	0	0	0
1667	5	0	0	1715	15	5	2	1763	15	4	11	1811	14	7	8	1859	14	4	12	1907	11	2	10	1955	0	0	0
1668	5	0	0	1716	17	3	1	1764	19	13	3	1812	12	4	9	1860	13	4	14	1908	9	1	11	1956	0	0	0
1669	11	0	0	1717	11	7	0	1765	17	0	8	1813	19	6	8	1861	7	3	5	1909	9	4	15	1957	0	0	0
1670	5	0	0	1718	17	2	4	1766	29	1	11	1814	16	10	14	1862	13	6	3	1910	5	1	6	1958	0	0	0
1671	6	0	0	1719	19	3	8	1767	13	3	9	1815	11	3	8	1863	7	3	10	1911	10	1	13	1959	0	0	0
1672	4	0	0	1720	14	1	2	1768	17	5	16	1816	21	7	14	1864	4	11	14	1912	15	0	12	1960	0	0	0
1673	4	0	0	1721	18	6	15	1769	24	2	9	1817	11	3	9	1865	18	2	12	1913	6	0	7	1961	0	0	0
1674	3	0	0	1722	18	7	12	1770	29	6	12	1818	15	2	12	1866	10	4	11	1914	6	1	12	1962	0	0	0
1675	2	0	0	1723	21	4	10	1771	19	0	13	1819	10	5	16	1867	12	4	9	1915	1	0	11	1963	0	0	0
1676	3	0	0	1724	17	5	7	1772	15	1	17	1820	21	4	7	1868	7	2	11	1916	8	2	12	1964	0	0	0
1677	4	0	0	1725	24	0	12	1773	23	11	8	1821	15	8	9	1869	8	6	13	1917	2	0	8	1965	0	0	0
1678	7	0	0	1726	20	3	0	1774	29	6	12	1822	11	3	5	1870	10	3	27	1918	8	5	7	1966	0	0	0
1679	3	0	0	1727	16	1	5	1775	13	0	13	1823	19	3	11	1871	11	3	10	1919	9	13	3	1967	0	0	0
1680	10	0	0	1728	27	6	6	1776	17	0	10	1824	17	4	14	1872	14	6	17	1920	7	6	8	1968	0	0	0
1681	5	0	0	1729	19	3	3	1777	21	6	11	1825	11	8	11	1873	15	4	15	1921	11	5	11	1969	0	0	0
1682	9	0	0	1730	19	4	1	1778	16	1	10	1826	13	9	12	1874	10	4	8	1922	7	1	10	1970	0	0	0

M/N=0,26
D/N=0,59
N/M=3,85

ok

AD54
Lacune

1863 p557/606

238	0	0	684	115	184	901	176	347	808	254	497	634	265	587	444	135	508	102	46	127
			5,95	0,17	0,27	5,12	0,20	0,39	3,18	0,31	0,62	2,39	0,42	0,93	3,29	0,30	1,14	2,22	0,45	1,25

Dénombrement des actes par année

Vannes le Châtel 54548

3368 874 2328

0 0 0

3,85 0,26 0,69

photos

06/03/2020 17:39

Années	N	M	D	Années	N	M	D	Années	N	M	D	Années	N	M	D	Années	N	M	D	Années	N	M	D	Années	N	M	D	Années	N	M	D
1640	0	0	0	1688	10	2	0	1736	9	4	5	1784	8	0	7	1832	17	5	8	1880	14	3	10	1928	15	6	15	1976	0	0	0
1641	0	0	0	1689	7	0	3	1737	11	3	1	1785	13	1	18	1833	13	1	12	1881	22	5	14	1929	17	8	8	1977	0	0	3
1642	0	0	0	1690	6	2	0	1738	5	1	6	1786	11	5	3	1834	12	3	19	1882	17	1	6	1930	17	4	14	1978	0	0	0
1643	2	0	0	1691	9	1	7	1739	11	2	3	1787	13	0	6	1835	11	4	6	1883	17	4	11	1931	11	5	9	1979	0	0	1
1644	1	0	0	1692	8	3	1	1740	17	2	9	1788	11	1	12	1836	15	6	5	1884	18	9	19	1932	14	4	4	1980	0	0	1
1645	0	0	0	1693	5	3	3	1741	9	0	3	1789	12	5	3	1837	7	5	8	1885	18	4	16	1933	10	4	9	1981	0	0	1
1646	2	0	0	1694	9	0	4	1742	9	5	3	1790	6	1	10	1838	18	6	10	1886	14	5	11	1934	9	3	8	1982	0	0	1
1647	2	0	0	1695	6	0	3	1743	20	4	7	1791	13	7	8	1839	12	2	10	1887	16	4	11	1935	14	1	9	1983	0	0	0
1648	1	0	0	1696	7	1	1	1744	11	5	5	1792	13	3	5	1840	10	6	7	1888	18	5	18	1936	11	4	10	1984	0	0	1
1649	0	0	0	1697	5	2	2	1745	10	1	6	1793	15	6	9	1841	11	5	4	1889	12	4	12	1937	17	4	7	1985	0	0	1
1650	3	0	0	1698	5	3	2	1746	16	3	9	1794	20	2	28	1842	15	1	14	1890	17	6	10	1938	12	1	8	1986	0	0	5
1651	1	0	0	1699	7	1	3	1747	7	0	4	1795	17	5	18	1843	11	1	19	1891	15	6	17	1939	12	4	8	1987	0	0	2
1652	1	0	0	1700	3	1	3	1748	12	4	16	1796	13	1	6	1844	13	4	6	1892	25	8	12	1940	15	1	10	1988	0	0	0
1653	4	0	0	1701	6	5	0	1749	4	5	2	1797	23	7	14	1845	13	4	4	1893	21	1	18	1941	8	2	7	1989	0	0	0
1654	3	0	0	1702	11	1	1	1750	10	0	2	1798	13	2	12	1846	13	3	9	1894	20	5	21	1942	13	2	9	1990	0	0	0
1655	2	0	0	1703	11	1	2	1751	11	2	5	1799	16	5	7	1847	12	2	5	1895	23	5	19	1943	0	0	1	1991	0	0	0
1656	1	0	0	1704	9	1	2	1752	6	1	4	1800	14	6	15	1848	10	4	14	1896	19	7	16	1944	0	0	0	1992	0	0	0
1657	1	0	0	1705	6	0	0	1753	13	8	5	1801	14	2	10	1849	11	4	5	1897	27	11	19	1945	0	0	0	1993	0	0	1
1658	0	0	0	1706	8	2	1	1754	15	3	2	1802	12	0	10	1850	11	6	8	1898	25	8	20	1946	0	0	2	1994	0	0	0
1659	2	0	0	1707	11	1	2	1755	13	2	3	1803	12	4	11	1851	16	4	9	1899	16	6	12	1947	0	0	1	1995	0	0	0
1660	0	0	0	1708	9	4	1	1756	13	2	9	1804	14	5	11	1852	13	3	10	1900	20	11	10	1948	0	0	1	1996	0	0	0
1661	2	0	0	1709	10	1	4	1757	10	6	3	1805	13	6	9	1853	11	5	12	1901	23	9	18	1949	0	0	1	1997	0	0	0
1662	0	0	0	1710	5	5	4	1758	18	2	5	1806	19	3	13	1854	13	2	19	1902	18	6	16	1950	0	0	1	1998	0	0	1
1663	0	0	0	1711	6	2	9	1759	11	0	4	1807	16	6	13	1855	15	2	6	1903	21	5	18	1951	0	0	1	1999	0	0	0
1664	0	0	0	1712	12	1	4	1760	6	0	3	1808	18	0	15	1856	14	2	11	1904	22	7	9	1952	0	0	0	2000	0	0	0
1665	0	0	0	1713	10	1	2	1761	15	0	3	1809	10	6	13	1857	11	5	13	1905	19	4	15	1953	0	0	0	2001	0	0	1
1666	2	0	0	1714	11	0	4	1762	6	3	5	1810	23	1	19	1858	18	0	11	1906	18	4	11	1954	0	0	2	2002	0	0	0
1667	0	0	0	1715	8	2	2	1763	13	4	13	1811	21	7	12	1859	12	4	10	1907	16	10	13	1955	0	0	1	2003	0	0	1
1668	4	0	0	1716	5	5	2	1764	11	5	22	1812	16	1	13	1860	11	1	11	1908	14	5	15	1956	0	0	2	2004	0	0	0
1669	3	0	0	1717	11	2	0	1765	9	8	13	1813	13	10	14	1861	14	4	13	1909	21	4	11	1957	0	0	2	2005	0	0	0
1670	8	0	0	1718	11	0	3	1766	17	6	8	1814	15	0	13	1862	7	3	7	1910	18	4	14	1958	0	0	0	2006	0	0	0
1671	6	0	0	1719	10	1	9	1767	17	1	8	1815	13	0	13	1863	10	2	9	1911	12	5	22	1959	0	0	1	2007	0	0	0
1672	9	0	1	1720	4	2	1	1768	12	3	8	1816	17	3	9	1864	11	5	11	1912	12	3	13	1960	0	0	2	2008	0	0	0
1673	5	0	6	1721	11	1	1	1769	18	2	8	1817	8	3	11	1865	15	7	9	1913	13	13	5	1961	0	0	0	2009	0	0	0
1674	2	0	0	1722	6	4	0	1770	13	2	3	1818	10	3	8	1866	10	1	7	1914	17	1	23	1962	0	0	1	2010	0	0	0
1675	0	0	0	1723	12	1	3	1771	17	3	13	1819	15	2	8	1867	10	4	11	1915	3	3	17	1963	0	0	7	2011	0	0	0
1676	0	0	0	1724	10	3	3	1772	12	1	5	1820	11	2	4	1868	14	6	7	1916	8	2	14	1964	0	0	1	2012	0	0	0
1677	0	0	0	1725	10	4	2	1773	17	2	5	1821	11	1	10	1869	12	5	14	1917	8	1	10	1965	0	0	0	2013	0	0	1
1678	2	0	0	1726	7	2	3	1774	16	5	7	1822	11	7	9	1870	21	2	14	1918	5	1	25	1966	0	0	2	2014	0	0	0
1679	0	0	0	1727	15	0	3	1775	17	1	7	1823	14	4	11	1871	10	6	8	1919	6	4	13	1967	0	0	1	2015	0	0	1
1680	0	0	0	1728	11	2	8	1776	11	5	3	1824	20	6	9	1872	18	4	16	1920	11	5	8	1968	0	0	2	2016	0	0	0
1681	0	0	0	1729	15	3	2	1777	15	4	6	1825	9	3	12	1873	20	9	10	1921	13	3	16	1969	0	0	3	2017	0	0	0
1682	1	0	1	1730	8	1	4	1778	14	2	11	1826	14	3	10	1874	18	4	11	1922	12	6	12	1970	0	0	0	2018	0	0	0
1683	6	1	0	1731	12	5	3	1779	7	2	4	1827	10	3	6	1875	24	3	10	1923	13	8	9	1971	0	0	0	2019	0	0	0
1684	5	0	0	1732	10	3	4	1780	0	3	0	1828	9	1	6	1876	13	5	15	1924	13	8	11	1972	0	0	2	2020	0	0	0
1685	7	0	0	1733	17	0	4	1781	0	1	0	1829	10	4	13	1877	18	4	10	1925	20	9	10	1973	0	0	1	2021	0	0	0
1686	3	0	0	1734	8	0	3	1782	20	5	12	1830	11	5	8	1878	17	4	17	1926	17	5	10	1974	0	0	1	2022	0	0	0
1687	9	3	1	1735	12	3	6	1783	14	1	14	1831	17	2	9	1879	9	3	12	1927	16	1	18	1975	0	0	0	2023	0	0	0

GEDCOM

AD54
Lacune

M/N=0,26
D/N=0,69
N/M=3,85

100 4 9 425 88 134 568 134 302 657 160 513 640 181 496 783 254 678 195 53 174
25,00 0,04 0,09 4,83 0,21 0,32 4,24 0,24 0,53 4,11 0,24 0,78 3,54 0,28 0,78 3,08 0,32 0,87 3,68 0,27 0,89

Dénombrement des actes par année

Velaine-en-Haye 54557

2596 741 1941

0 0 0

3,50 0,29 0,75

photos

06/03/2020 17:40

Années	N	M	D	Années	N	M	D	Années	N	M	D	Années	N	M	D	Années	N	M	D	Années	N	M	D	Années	N	M	D
1670	0	0	0	1718	10	1	4	1766	9	2	14	1814	21	6	16	1862	16	5	9	1910	6	3	3	1958	0	0	0
1671	0	0	0	1719	7	0	3	1767	11	5	6	1815	18	5	8	1863	13	5	14	1911	10	8	5	1959	0	0	0
1672	0	0	0	1720	8	2	3	1768	15	2	6	1816	18	7	13	1864	17	6	12	1912	10	2	4	1960	0	0	0
1673	0	0	0	1721	8	0	0	1769	10	1	9	1817	14	1	8	1865	19	2	10	1913	4	5	10	1961	0	0	0
1674	0	0	0	1722	6	1	0	1770	7	1	7	1818	9	3	9	1866	14	1	11	1914	6	3	11	1962	0	0	0
1675	0	0	0	1723	8	1	2	1771	16	2	16	1819	22	2	13	1867	14	6	9	1915	3	0	14	1963	0	0	0
1676	0	0	0	1724	7	4	0	1772	9	2	13	1820	10	4	9	1868	10	4	9	1916	6	0	7	1964	0	0	0
1677	0	0	0	1725	10	0	3	1773	19	7	12	1821	15	4	11	1869	21	5	13	1917	5	1	9	1965	0	0	0
1678	0	0	0	1726	8	0	2	1774	15	2	5	1822	15	1	8	1870	16	3	13	1918	4	2	6	1966	0	0	0
1679	0	0	0	1727	7	0	1	1775	13	4	11	1823	12	2	8	1871	13	0	24	1919	3	2	3	1967	0	0	0
1680	0	0	0	1728	6	3	1	1776	14	2	15	1824	10	3	8	1872	13	2	10	1920	7	10	6	1968	0	0	0
1681	0	0	0	1729	10	1	2	1777	18	8	6	1825	20	5	7	1873	13	18	7	1921	9	1	5	1969	0	0	0
1682	0	0	0	1730	14	1	8	1778	18	3	10	1826	15	5	2	1874	15	6	7	1922	8	2	4	1970	0	0	0
1683	0	0	0	1731	7	2	2	1779	15	4	12	1827	17	4	6	1875	18	14	15	1923	5	0	10	1971	0	0	0
1684	0	0	0	1732	6	1	0	1780	20	2	13	1828	13	7	10	1876	12	8	12	1924	5	0	3	1972	0	0	0
1685	0	0	0	1733	10	0	3	1781	10	1	13	1829	16	5	6	1877	15	6	12	1925	4	2	1	1973	0	0	0
1686	0	0	0	1734	6	1	5	1782	16	4	6	1830	12	5	5	1878	12	8	9	1926	6	2	5	1974	0	0	0
1687	0	0	0	1735	3	2	2	1783	12	4	9	1831	13	4	22	1879	16	10	10	1927	3	1	1	1975	0	0	0
1688	0	0	0	1736	6	4	2	1784	16	1	5	1832	13	4	76	1880	11	6	9	1928	6	2	3	1976	0	0	0
1689	0	0	0	1737	9	0	9	1785	12	3	16	1833	9	9	8	1881	14	3	6	1929	4	2	4	1977	0	0	0
1690	0	0	0	1738	5	6	2	1786	12	1	14	1834	19	4	7	1882	7	4	9	1930	2	3	3	1978	0	0	0
1691	0	0	0	1739	9	0	4	1787	18	2	3	1835	12	11	9	1883	8	2	12	1931	4	0	2	1979	0	0	0
1692	7	0	1	1740	9	1	7	1788	7	8	12	1836	21	4	12	1884	10	0	10	1932	4	1	7	1980	0	0	0
1693	5	1	9	1741	6	1	4	1789	15	4	8	1837	11	2	8	1885	8	10	8	1933	2	1	5	1981	0	0	0
1694	9	0	6	1742	11	1	6	1790	22	3	20	1838	18	4	4	1886	10	8	7	1934	0	1	6	1982	0	0	0
1695	6	0	4	1743	7	1	2	1791	16	1	8	1839	16	2	9	1887	6	4	4	1935	1	1	3	1983	0	0	0
1696	6	0	1	1744	6	0	9	1792	15	5	6	1840	15	2	13	1888	10	8	9	1936	4	3	4	1984	0	0	0
1697	7	3	0	1745	9	0	6	1793	12	1	9	1841	18	3	18	1889	3	8	5	1937	1	2	5	1985	0	0	0
1698	5	0	2	1746	5	4	2	1794	15	7	15	1842	20	7	9	1890	7	2	9	1938	4	2	1	1986	0	0	0
1699	8	1	1	1747	12	2	9	1795	15	9	12	1843	11	1	11	1891	9	0	7	1939	1	5	6	1987	0	0	0
1700	9	0	1	1748	6	2	11	1796	18	4	6	1844	19	3	11	1892	6	4	9	1940	4	1	7	1988	0	0	0
1701	8	0	2	1749	8	1	4	1797	17	3	5	1845	12	2	12	1893	7	6	6	1941	0	3	3	1989	0	0	0
1702	10	3	1	1750	12	1	5	1798	12	2	6	1846	12	7	11	1894	9	1	8	1942	3	1	4	1990	0	0	0
1703	10	0	0	1751	6	1	7	1799	12	1	12	1847	15	1	8	1895	6	8	10	1943	0	0	0	1991	0	0	0
1704	6	0	0	1752	11	0	2	1800	14	0	2	1848	18	2	15	1896	9	4	6	1944	0	0	0	1992	0	0	0
1705	8	1	0	1753	10	0	6	1801	18	1	8	1849	17	3	9	1897	7	4	5	1945	0	0	0	1993	0	0	0
1706	9	3	4	1754	7	0	6	1802	16	3	7	1850	10	1	22	1898	8	4	11	1946	0	0	0	1994	0	0	0
1707	7	1	6	1755	7	1	5	1803	15	4	12	1851	14	5	8	1899	10	8	13	1947	0	0	0	1995	0	0	0
1708	10	2	1	1756	6	0	3	1804	15	3	26	1852	15	5	14	1900	5	0	6	1948	0	0	0	1996	0	0	0
1709	9	0	2	1757	8	4	3	1805	17	2	8	1853	15	0	9	1901	5	2	5	1949	0	0	0	1997	0	0	0
1710	4	0	2	1758	7	2	7	1806	11	1	13	1854	11	5	5	1902	6	5	8	1950	0	0	0	1998	0	0	0
1711	7	1	1	1759	6	1	5	1807	18	4	16	1855	13	5	11	1903	8	5	10	1951	0	0	0	1999	0	0	0
1712	7	3	1	1760	5	0	2	1808	13	6	22	1856	8	5	25	1904	5	3	4	1952	0	0	0	2000	0	0	0
1713	11	2	0	1761	8	2	6	1809	18	7	15	1857	14	1	12	1905	6	5	7	1953	0	0	0	2001	0	0	0
1714	8	1	3	1762	3	2	8	1810	16	2	7	1858	9	4	11	1906	9	1	4	1954	0	0	0	2002	0	0	0
1715	5	1	2	1763	7	3	13	1811	15	3	13	1859	15	2	10	1907	3	3	3	1955	0	0	0	2003	0	0	0
1716	9	2	0	1764	7	3	4	1812	17	3	13	1860	10	4	11	1908	4	5	5	1956	0	0	0	2004	0	0	0
1717	10	0	3	1765	14	6	5	1813	8	8	14	1861	18	1	12	1909	6	3	7	1957	0	0	0	2005	0	0	0

les photos sont à renommer dans l'ordre

1809 pas de décès entre le 20/04 et le 07/09

200 25 53 373 69 205 692 158 516 698 182 569 489 235 428 144 72 170
 8,00 0,13 0,27 5,41 0,18 0,55 4,38 0,23 0,75 3,84 0,26 0,82 2,08 0,48 0,88 2,00 0,50 1,18

Dénombrement des actes par année

Villers-en-Haye 54573

1426 480 1104

0 0 0

2,97 0,34 0,77

photos

20/04/2020 11:43

Années	N	M	D	Années	N	M	D	Années	N	M	D	Années	N	M	D	Années	N	M	D	Années	N	M	D	Années	N	M	D
1670	0	0	0	1718	8	1	0	1766	14	5	5	1814	5	1	7	1862	6	2	2	1910	6	4	7	1958	0	0	0
1671	0	0	0	1719	6	0	6	1767	12	2	10	1815	10	4	3	1863	4	2	4	1911	5	3	3	1959	0	0	0
1672	0	0	0	1720	2	1	0	1768	16	3	6	1816	6	2	3	1864	7	3	3	1912	1	3	2	1960	0	0	0
1673	0	0	0	1721	0	0	0	1769	9	1	5	1817	6	0	7	1865	5	1	6	1913	5	1	7	1961	0	0	0
1674	0	0	0	1722	0	0	0	1770	10	2	11	1818	5	3	3	1866	5	0	2	1914	2	0	8	1962	0	0	0
1675	0	0	0	1723	0	1	0	1771	11	2	5	1819	2	3	2	1867	6	1	7	1915	2	0	6	1963	0	0	0
1676	0	0	0	1724	0	1	0	1772	5	0	9	1820	11	0	3	1868	1	1	3	1916	3	0	4	1964	0	0	0
1677	0	0	0	1725	0	0	0	1773	13	3	5	1821	7	7	2	1869	7	3	6	1917	2	1	6	1965	0	0	0
1678	0	0	0	1726	0	0	0	1774	4	0	0	1822	8	1	3	1870	4	5	6	1918	2	0	5	1966	0	0	0
1679	0	0	0	1727	0	0	0	1775	10	3	3	1823	7	3	6	1871	6	0	9	1919	2	5	2	1967	0	0	0
1680	0	0	0	1728	0	0	0	1776	5	1	8	1824	7	3	4	1872	1	1	8	1920	2	1	3	1968	0	0	0
1681	0	0	0	1729	0	0	0	1777	8	2	8	1825	10	5	2	1873	1	5	6	1921	7	1	5	1969	0	0	0
1682	0	0	0	1730	0	0	0	1778	11	2	17	1826	9	3	6	1874	5	3	3	1922	6	3	7	1970	0	0	0
1683	0	0	0	1731	0	0	0	1779	11	1	6	1827	9	0	4	1875	2	0	6	1923	8	0	3	1971	0	0	0
1684	0	0	0	1732	0	1	0	1780	6	3	4	1828	4	4	10	1876	6	5	4	1924	3	1	4	1972	0	0	0
1685	0	0	0	1733	0	0	0	1781	9	2	8	1829	10	5	5	1877	3	0	5	1925	6	0	5	1973	0	0	0
1686	0	0	0	1734	0	0	0	1782	11	2	16	1830	3	1	2	1878	2	5	4	1926	6	2	5	1974	0	0	0
1687	0	0	0	1735	0	1	0	1783	4	2	13	1831	8	1	4	1879	5	4	3	1927	3	0	3	1975	0	0	0
1688	0	0	0	1736	0	0	0	1784	9	3	9	1832	5	8	4	1880	3	4	10	1928	2	1	6	1976	0	0	0
1689	0	0	0	1737	0	1	0	1785	10	2	4	1833	9	0	3	1881	8	5	7	1929	5	1	4	1977	0	0	0
1690	0	0	0	1738	0	0	0	1786	6	3	3	1834	5	2	7	1882	0	3	5	1930	6	1	5	1978	0	0	0
1691	0	0	0	1739	9	3	2	1787	6	2	2	1835	8	1	4	1883	1	6	6	1931	1	2	4	1979	0	0	0
1692	0	0	0	1740	7	1	2	1788	8	5	8	1836	6	0	7	1884	6	0	8	1932	4	1	0	1980	0	0	0
1693	5	1	4	1741	10	0	1	1789	9	5	9	1837	6	6	5	1885	5	0	4	1933	1	0	2	1981	0	0	0
1694	6	1	10	1742	10	3	2	1790	5	4	7	1838	3	2	6	1886	2	3	4	1934	1	1	2	1982	0	0	0
1695	6	1	2	1743	11	2	4	1791	6	3	3	1839	9	1	4	1887	5	0	10	1935	2	5	5	1983	0	0	0
1696	0	0	0	1744	12	3	1	1792	11	2	9	1840	3	5	2	1888	6	4	3	1936	1	0	1	1984	0	0	0
1697	6	0	0	1745	6	1	4	1793	11	1	10	1841	5	1	4	1889	7	2	9	1937	2	0	2	1985	0	0	0
1698	3	0	1	1746	10	3	2	1794	8	3	2	1842	5	6	8	1890	6	5	7	1938	1	2	4	1986	0	0	0
1699	5	0	1	1747	5	3	2	1795	12	3	1	1843	5	0	6	1891	5	2	7	1939	4	0	3	1987	0	0	0
1700	0	0	0	1748	14	0	0	1796	12	1	7	1844	6	0	3	1892	6	7	6	1940	0	0	6	1988	0	0	0
1701	0	0	0	1749	10	2	2	1797	9	3	2	1845	5	7	8	1893	8	1	4	1941	2	1	2	1989	0	0	0
1702	3	1	1	1750	6	1	6	1798	10	12	6	1846	5	4	6	1894	7	2	5	1942	3	0	1	1990	0	0	0
1703	6	4	1	1751	8	1	6	1799	14	3	5	1847	2	2	4	1895	6	1	4	1943	4	1	2	1991	0	0	0
1704	5	0	2	1752	7	5	0	1800	14	3	8	1848	6	1	3	1896	7	1	7	1944	0	1	3	1992	0	0	0
1705	4	0	1	1753	10	0	1	1801	6	3	15	1849	6	4	1	1897	4	1	10	1945	0	0	2	1993	0	0	0
1706	4	1	0	1754	8	2	3	1802	6	1	3	1850	6	3	1	1898	4	0	7	1946	0	0	1	1994	0	0	0
1707	6	2	1	1755	7	3	5	1803	9	3	2	1851	9	3	6	1899	6	2	8	1947	0	0	0	1995	0	0	0
1708	6	2	1	1756	9	1	4	1804	7	0	1	1852	3	1	4	1900	4	0	8	1948	0	0	2	1996	0	0	0
1709	4	1	0	1757	6	2	3	1805	7	1	4	1853	8	4	6	1901	6	3	7	1949	0	0	4	1997	0	0	0
1710	4	0	0	1758	9	3	7	1806	10	2	1	1854	6	2	8	1902	2	1	6	1950	0	0	3	1998	0	0	0
1711	9	0	1	1759	7	1	10	1807	6	0	4	1855	9	2	6	1903	4	1	5	1951	0	0	2	1999	0	0	0
1712	6	3	2	1760	6	1	3	1808	8	2	6	1856	9	1	5	1904	2	1	2	1952	0	0	4	2000	0	0	0
1713	5	1	0	1761	9	2	7	1809	6	2	8	1857	5	3	5	1905	6	5	8	1953	0	0	4	2001	0	0	0
1714	4	0	1	1762	5	1	8	1810	9	1	5	1858	7	3	5	1906	3	3	12	1954	0	0	0	2002	0	0	0
1715	10	1	0	1763	8	7	8	1811	6	0	4	1859	9	0	4	1907	10	1	8	1955	0	0	0	2003	0	0	0
1716	6	3	0	1764	8	4	5	1812	5	3	12	1860	8	0	2	1908	4	2	4	1956	0	0	0	2004	0	0	0
1717	9	1	0	1765	10	3	5	1813	6	7	4	1861	2	4	10	1909	5	2	3	1957	0	0	0	2005	0	0	0

ok

AD54
Lacune

1793-1795 N & M
ajout 18 actes 1793-1800 dont 1 divorce et 2 publications
complété naissances à partir des photos et des AD 54 ajout de 27 N

Villers-en-Haye 54573

M/N=0,34
D/N=0,77
N/M=2,97

122	23	29	243	65	109	420	119	303	307	122	223	224	109	281	110	42	159	0	0	0
5,30	0,19	0,24	3,74	0,27	0,45	3,53	0,28	0,72	2,52	0,40	0,73	2,06	0,49	1,25	2,62	0,38	1,45			

Villey le Sec 54583



Le fort de Villey-le-Sec est un ensemble de fortins et de casemates construit dans les années 1874-79, représentant une surface de 40 000 m². Il avait la particularité de fortifier le village dans son ensemble.

Une partie du village a été détruite à la fin de la Seconde Guerre mondiale, l'église a été reconstruite en 1955.

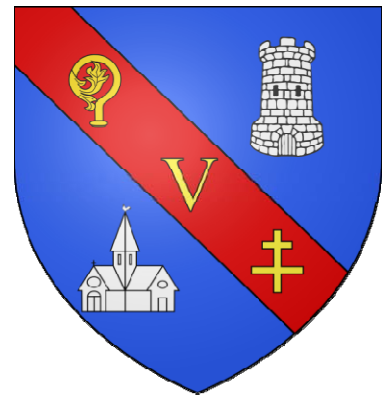

Wikipedia : [/ki/Villey-le-Sec](https://fr.wikipedia.org/wiki/Villey-le-Sec)

Cartes postales : [http://picclick.f](http://picclick.fr)

Archives départementales numérisées

Villey-le-Sec	B., M., S.	1735-1749, 1765-1790	5 Mi 582/R 1	(285 images)
Villey-le-Sec	B., M., S.	1749-1792	5 Mi 582/R 2	(347 images)
Villey-le-Sec	N., M., D.	1793-1822	5 Mi 582/R 3	(490 images)
Villey-le-Sec	T.D.	1793-1882	5 Mi 681/R 1	(65 images)
Villey-le-Sec	Mariages du canton (an VII- an VIII)	an VII-an VIII	5 Mi 603/R 1	(47 images)
Villey-le-Sec	N., M., D.	1823-1872	5 Mi 582/R 4	(570 images)

Tables

Villey le Sec	M54583	658		1735-1945	TMT	0,27	à publier	189
	N54583		2455	1735-1944	TMT		à publier	587
	D54583			1728-1872	TMT	0,87	à publier	650

Monographies communales : pdf 10 pages et plan jpg

Livre des familles non

Généalogie Lorraine n° 183 article Dominique REGNIER UCGL 12890 Nicolas MESSAGER un curé sous la révolution

Particularités : **attention aux homonymes Villers-le-Sec ,, Villey, Villers etc.**
à faire

cgdt-photos_mairies > Villey-le-Sec 54583

Nom

- VleS 1873-1882
- VleS 1883-1892
- VleS 1893-1902
- VleS 1903-1912
- VleS 1913-1922
- VleS 1923-1942
- VleS 1943-1953

Propriétés de : VleS 1873-1882, ...

Général Personnaliser

926 Fichiers, 7 Dossiers

Type : Tous de type Dossier de fichiers

Emplacement : Tous dans E:\Dropbox\cgdt-photos_mairies\Villey-le-Sec 54583

Taille : 1,15 Go (1 242 621 343 octets)

Taille sur le disque : 1,15 Go (1 244 483 584 octets)

Recensements AD 54 numérisées 1872-1936

MICROFILMS					
nb	no	BOBINE	REGISTRES	DATES	Obersvations
3	1	07 6395/84-R	RP+EC	BMS 1735/1792	manque 1791/92
	2	5-MI-582-R3	NMD	1793/1822	
	3	5-MI-582-R4	NMD	1823/1872	

Évolution de la population

Villey le Sec 54583

source : Wikipédia

1793	266	266
1800	337	71
1806	344	7
1821	364	20
1831	396	32
1836	420	24
1841	425	5
1846	456	31
1851	428	-28
1856	401	-27
1861	418	17
1872	378	-40
1876	741	363
1881	566	-175
1886	666	100
1891	640	-26
1896	759	119
1901	804	45
1906	918	114
1911	680	-238
1921	279	-401
1926	263	-16
1931	264	1
1936	239	-25
1946	193	-46
1954	161	-32
1962	216	55
1968	162	-54
1975	214	52
1982	233	19
1990	239	6
1999	340	101
2005	399	59
2010	416	17
2013	413	-3

construction du fort

Les constructeurs sont partis
Départ de la garnison

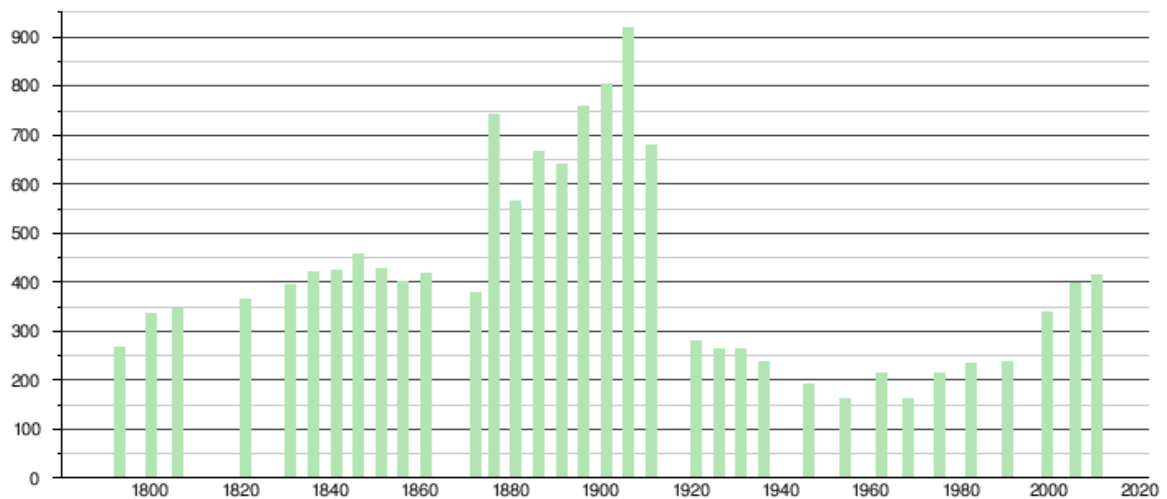

Sources : base Cassini de l'EHESS et base Insee.

Dénombrement des actes par année

Villey le Sec 54583

2455 658 2146

0 0 0

3,73 0,27 0,87

photos

26/01/2021 18:55

M/N=0,27
D/N=0,87
N/M=3,73

Années	N	M	D	Années	N	M	D	Années	N	M	D	Années	N	M	D	Années	N	M	D	Années	N	M	D	Années	N	M	D
1670	0	0	0	1718	0	0	0	1766	20	1	10	1814	18	3	24	1862	9	4	14	1910	9	4	7	1958	0	0	0
1671	0	0	0	1719	0	0	0	1767	12	3	6	1815	12	2	12	1863	14	6	4	1911	6	1	11	1959	0	0	0
1672	0	0	0	1720	0	0	0	1768	18	1	11	1816	7	2	6	1864	13	2	7	1912	11	2	4	1960	0	0	0
1673	0	0	0	1721	0	0	0	1769	13	1	7	1817	13	2	16	1865	9	4	11	1913	6	2	8	1961	0	0	0
1674	0	0	0	1722	0	0	0	1770	11	2	12	1818	9	6	10	1866	12	5	6	1914	5	3	12	1962	0	0	0
1675	0	0	0	1723	0	0	0	1771	12	3	22	1819	14	3	10	1867	8	3	11	1915	5	2	13	1963	0	0	0
1676	0	0	0	1724	0	0	0	1772	14	3	7	1820	11	2	8	1868	9	3	3	1916	1	2	9	1964	0	0	0
1677	0	0	0	1725	0	0	0	1773	11	2	15	1821	21	4	2	1869	9	3	9	1917	1	3	14	1965	0	0	0
1678	0	0	0	1726	0	0	0	1774	15	3	10	1822	11	2	11	1870	13	3	18	1918	8	2	13	1966	0	0	0
1679	0	0	0	1727	0	0	0	1775	12	1	5	1823	11	2	11	1871	9	2	19	1919	3	5	3	1967	0	0	0
1680	0	0	0	1728	0	0	1	1776	16	1	5	1824	9	7	9	1872	14	3	5	1920	6	5	6	1968	0	0	0
1681	0	0	0	1729	0	0	0	1777	15	4	4	1825	16	5	12	1873	12	1	21	1921	8	3	8	1969	0	0	0
1682	0	0	0	1730	0	0	0	1778	12	4	13	1826	18	3	6	1874	13	2	6	1922	0	4	1	1970	0	0	0
1683	0	0	0	1731	0	0	0	1779	15	2	15	1827	10	2	8	1875	19	10	12	1923	4	2	4	1971	0	0	0
1684	0	0	0	1732	0	0	0	1780	15	4	25	1828	17	7	12	1876	18	4	26	1924	6	1	7	1972	0	0	0
1685	0	0	0	1733	0	0	0	1781	13	4	17	1829	9	5	11	1877	19	5	24	1925	4	1	8	1973	0	0	0
1686	0	0	0	1734	0	0	0	1782	9	6	11	1830	15	5	12	1878	25	5	14	1926	3	2	10	1974	0	0	0
1687	0	0	0	1735	11	1	3	1783	14	1	14	1831	21	8	11	1879	13	6	14	1927	8	5	8	1975	0	0	0
1688	0	0	0	1736	13	3	2	1784	12	3	10	1832	13	1	10	1880	17	6	3	1928	4	4	2	1976	0	0	0
1689	0	0	0	1737	11	2	10	1785	11	0	4	1833	18	8	17	1881	10	2	7	1929	3	5	6	1977	0	0	0
1690	0	0	0	1738	18	2	12	1786	12	3	17	1834	13	7	8	1882	8	2	6	1930	4	0	3	1978	0	0	0
1691	0	0	0	1739	13	2	16	1787	14	3	11	1835	17	1	4	1883	8	5	7	1931	6	2	4	1979	0	0	0
1692	0	0	0	1740	9	4	9	1788	12	2	4	1836	10	8	11	1884	8	0	14	1932	7	3	7	1980	0	0	0
1693	0	0	0	1741	12	0	17	1789	11	5	7	1837	16	3	9	1885	9	1	7	1933	3	3	8	1981	0	0	0
1694	0	0	0	1742	6	3	13	1790	16	4	12	1838	13	2	6	1886	12	3	9	1934	3	0	6	1982	0	0	0
1695	0	0	0	1743	18	2	13	1791	12	2	0	1839	13	4	6	1887	8	3	4	1935	3	1	2	1983	0	0	0
1696	0	0	0	1744	13	7	7	1792	13	3	8	1840	14	4	9	1888	12	4	16	1936	0	3	4	1984	0	0	0
1697	0	0	0	1745	11	2	8	1793	17	4	12	1841	12	4	12	1889	10	2	5	1937	3	2	3	1985	0	0	0
1698	0	0	0	1746	14	2	5	1794	15	5	19	1842	9	3	16	1890	12	2	14	1938	0	3	5	1986	0	0	0
1699	0	0	0	1747	14	0	14	1795	19	4	14	1843	13	5	8	1891	11	6	11	1939	5	3	8	1987	0	0	0
1700	0	0	0	1748	9	0	20	1796	15	2	10	1844	10	2	6	1892	15	4	8	1940	0	0	8	1988	0	0	0
1701	0	0	0	1749	13	6	17	1797	20	10	18	1845	12	4	9	1893	11	3	15	1941	0	0	5	1989	0	0	0
1702	0	0	0	1750	21	3	15	1798	33	5	35	1846	14	2	9	1894	18	4	14	1942	0	1	8	1990	0	0	0
1703	0	0	0	1751	18	7	11	1799	26	7	8	1847	13	2	6	1895	7	1	14	1943	0	2	6	1991	0	0	0
1704	0	0	0	1752	22	2	13	1800	22	1	12	1848	10	7	14	1896	8	4	6	1944	0	0	14	1992	0	0	0
1705	0	0	0	1753	22	2	15	1801	14	7	4	1849	9	6	11	1897	8	2	10	1945	0	1	3	1993	0	0	0
1706	0	0	0	1754	15	1	8	1802	23	4	14	1850	14	2	4	1898	5	3	8	1946	0	0	4	1994	0	0	0
1707	0	0	0	1755	21	2	14	1803	15	1	9	1851	7	1	6	1899	12	2	9	1947	0	0	2	1995	0	0	0
1708	0	0	0	1756	13	2	13	1804	20	3	25	1852	9	2	6	1900	9	3	9	1948	0	0	1	1996	0	0	0
1709	0	0	0	1757	22	4	22	1805	18	8	13	1853	7	2	3	1901	15	6	7	1949	0	0	3	1997	0	0	0
1710	0	0	0	1758	23	3	7	1806	19	2	17	1854	8	2	7	1902	6	0	5	1950	0	0	1	1998	0	0	0
1711	0	0	0	1759	4	3	6	1807	24	3	22	1855	8	3	8	1903	8	4	7	1951	0	0	2	1999	0	0	0
1712	0	0	0	1760	13	5	5	1808	21	3	28	1856	6	5	5	1904	10	4	12	1952	0	0	2	2000	0	0	0
1713	0	0	0	1761	12	1	5	1809	15	3	11	1857	9	1	10	1905	10	2	7	1953	0	0	1	2001	0	0	0
1714	0	0	0	1762	14	1	5	1810	14	2	15	1858	10	4	11	1906	7	5	15	1954	0	0	0	2002	0	0	0
1715	0	0	0	1763	12	0	10	1811	20	2	10	1859	13	3	12	1907	8	3	8	1955	0	0	0	2003	0	0	0
1716	0	0	0	1764	14	2	18	1812	17	1	15	1860	6	3	6	1908	8	4	6	1956	0	0	0	2004	0	0	0
1717	0	0	0	1765	15	3	8	1813	15	9	11	1861	4	3	3	1909	12	7	6	1957	0	0	0	2005	0	0	0
	0	0	0		446	77	342		762	157	604		572	174	443		540	168	493		135	82	264		0	0	0
					5,79	0,17	0,77		4,85	0,21	0,79		3,29	0,30	0,77		3,21	0,31	0,91								

AD54

Lacune

lien M 1822

<http://archivesenligne.>

Villey le Sec
54583

Dénombrement des actes par année

Villey Saint Etienne 54584

5478 1333 4376

0 0 0

4,11 0,24 0,80

photos

20/12/2020 14:30

Années	N	M	D	Années	N	M	D	Années	N	M	D	Années	N	M	D	Années	N	M	D	Années	N	M	D	Années	N	M	D
1620	0	0	0	1668	0	0	0	1716	25	5	2	1764	31	5	12	1812	22	4	22	1860	19	9	13	1908	21	11	17
1621	0	0	0	1669	11	1	3	1717	17	4	4	1765	31	9	19	1813	22	3	19	1861	15	8	14	1909	21	7	20
1622	0	0	0	1670	7	2	7	1718	19	3	5	1766	29	5	26	1814	28	5	24	1862	14	4	11	1910	16	6	16
1623	0	0	0	1671	0	0	0	1719	15	9	13	1767	37	7	24	1815	28	1	24	1863	16	6	12	1911	15	4	10
1624	0	0	0	1672	19	3	6	1720	16	4	3	1768	39	3	24	1816	21	6	29	1864	11	7	21	1912	15	5	12
1625	0	0	0	1673	8	2	4	1721	18	0	5	1769	30	6	19	1817	26	2	17	1865	15	9	15	1913	14	3	17
1626	0	4	0	1674	16	0	8	1722	18	1	2	1770	26	4	27	1818	20	6	14	1866	19	6	17	1914	19	3	24
1627	0	0	0	1675	7	1	9	1723	14	3	10	1771	34	2	23	1819	31	3	18	1867	16	4	16	1915	10	2	16
1628	0	1	0	1676	12	0	10	1724	23	5	20	1772	34	5	15	1820	24	10	19	1868	13	9	13	1916	11	0	11
1629	0	6	0	1677	13	6	6	1725	16	5	1	1773	32	13	25	1821	28	2	18	1869	12	5	21	1917	8	2	10
1630	0	3	0	1678	11	3	4	1726	16	3	7	1774	39	6	30	1822	23	5	16	1870	14	2	21	1918	6	3	16
1631	0	1	0	1679	17	2	6	1727	18	2	15	1775	34	3	30	1823	28	9	16	1871	21	0	43	1919	7	12	17
1632	0	4	0	1680	15	0	11	1728	18	7	6	1776	21	7	19	1824	27	9	22	1872	8	6	9	1920	14	13	14
1633	0	3	0	1681	7	1	12	1729	14	6	22	1777	40	4	43	1825	32	3	26	1873	15	8	17	1921	18	3	12
1634	0	2	0	1682	15	5	6	1730	16	7	19	1778	39	9	23	1826	27	7	17	1874	12	8	10	1922	12	7	18
1635	0	0	0	1683	11	1	9	1731	23	4	26	1779	25	6	19	1827	38	6	14	1875	19	7	23	1923	15	4	19
1636	0	0	0	1684	18	0	16	1732	21	5	12	1780	42	8	22	1828	29	5	25	1876	16	6	20	1924	17	5	9
1637	0	2	0	1685	8	3	5	1733	17	4	5	1781	28	2	57	1829	39	3	36	1877	10	6	11	1925	16	5	9
1638	1	1	0	1686	10	1	2	1734	18	4	9	1782	39	5	37	1830	23	5	21	1878	17	3	13	1926	17	5	12
1639	1	0	0	1687	12	4	6	1735	25	1	9	1783	32	5	33	1831	25	12	21	1879	10	0	23	1927	14	1	8
1640	2	0	0	1688	14	2	6	1736	11	4	12	1784	36	7	31	1832	28	5	24	1880	10	10	19	1928	15	3	18
1641	6	0	2	1689	11	1	9	1737	29	2	10	1785	28	10	27	1833	26	8	0	1881	16	9	16	1929	18	6	17
1642	9	1	2	1690	13	1	8	1738	17	6	13	1786	38	3	25	1834	33	7	29	1882	12	2	7	1930	12	12	15
1643	0	0	0	1691	10	3	12	1739	27	4	16	1787	36	6	18	1835	32	5	25	1883	12	3	11	1931	9	4	6
1644	0	0	0	1692	13	2	10	1740	17	5	13	1788	36	4	27	1836	18	5	16	1884	11	2	22	1932	16	4	10
1645	0	0	0	1693	15	2	7	1741	21	3	25	1789	33	4	27	1837	32	4	21	1885	7	3	13	1933	15	5	8
1646	0	0	0	1694	8	1	10	1742	24	1	10	1790	31	6	14	1838	25	4	25	1886	12	5	9	1934	14	3	15
1647	0	0	0	1695	11	1	13	1743	18	8	21	1791	30	4	37	1839	22	7	25	1887	10	3	14	1935	13	4	14
1648	0	0	0	1696	15	4	12	1744	24	7	9	1792	36	4	31	1840	24	8	32	1888	14	6	8	1936	13	6	10
1649	0	0	0	1697	13	2	1	1745	24	3	7	1793	25	3	19	1841	39	6	23	1889	8	4	9	1937	13	2	11
1650	0	0	0	1698	12	2	5	1746	33	0	10	1794	24	8	32	1842	25	7	17	1890	12	4	10	1938	14	5	20
1651	0	0	0	1699	10	0	2	1747	19	5	6	1795	28	11	20	1843	29	4	58	1891	10	3	13	1939	8	6	17
1652	0	0	0	1700	17	5	7	1748	22	3	7	1796	28	6	11	1844	19	12	19	1892	16	4	16	1940	12	3	18
1653	0	0	0	1701	0	2	2	1749	27	6	5	1797	33	10	22	1845	23	6	20	1893	18	5	10	1941	4	2	11
1654	0	0	0	1702	10	4	3	1750	23	4	15	1798	35	6	22	1846	27	7	41	1894	16	7	15	1942	14	1	6
1655	0	0	0	1703	24	4	6	1751	21	1	9	1799	36	7	24	1847	21	9	14	1895	14	7	15	1943	4	3	8
1656	0	0	0	1704	14	3	10	1752	30	4	7	1800	29	6	23	1848	17	4	18	1896	13	0	11	1944	6	7	12
1657	0	0	0	1705	19	2	11	1753	24	4	5	1801	40	4	47	1849	20	5	16	1897	13	8	14	1945	3	5	9
1658	0	0	0	1706	18	4	8	1754	29	4	11	1802	25	6	22	1850	14	5	18	1898	7	3	12	1946	15	3	2
1659	0	0	0	1707	20	0	9	1755	26	4	12	1803	27	6	29	1851	21	5	17	1899	9	7	14	1947	0	0	0
1660	0	0	0	1708	16	3	2	1756	28	3	23	1804	25	7	21	1852	16	14	13	1900	17	2	13	1948	0	0	0
1661	0	0	0	1709	8	1	10	1757	33	9	26	1805	28	7	23	1853	17	6	16	1901	8	6	21	1949	0	0	0
1662	0	0	0	1710	13	4	14	1758	21	2	24	1806	26	7	23	1854	28	5	21	1902	8	1	9	1950	0	0	0
1663	0	0	0	1711	18	1	9	1759	27	4	33	1807	29	11	31	1855	18	8	19	1903	12	6	13	1951	0	0	0
1664	0	0	0	1712	14	2	7	1760	32	4	18	1808	28	4	15	1856	21	8	4	1904	9	0	12	1952	0	0	0
1665	0	0	0	1713	15	2	7	1761	20	3	11	1809	27	5	19	1857	11	11	20	1905	9	4	12	1953	0	0	0
1666	0	0	0	1714	13	2	9	1762	30	0	18	1810	19	4	10	1858	21	7	24	1906	14	5	21	1954	0	0	0
1667	0	0	0	1715	15	2	10	1763	21	10	21	1811	27	8	11	1859	17	9	18	1907	15	11	16	1955	0	0	0

photographe registres
1873-1908

AD54
Lacune

27 contrats de
mariage notaire de
1626-1638

19	28	4	596	97	349	1045	195	592	1505	288	1188	1185	297	1011	624	243	718	504	185	514
0,68	1,47	0,21	6,14	0,16	0,59	5,36	0,19	0,57	5,23	0,19	0,79	3,99	0,25	0,85	2,57	0,39	1,15	2,72	0,37	1,02

Villey Saint Etienne 54584